

SUÐUR M 1:100

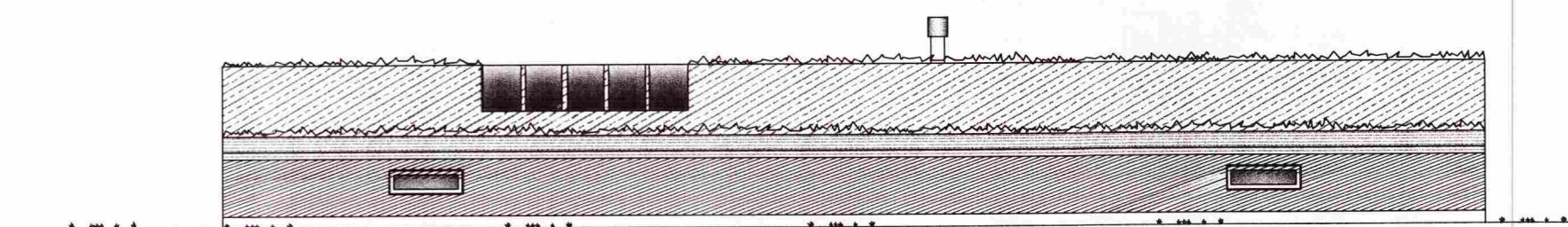

NORÐUR M 1:100

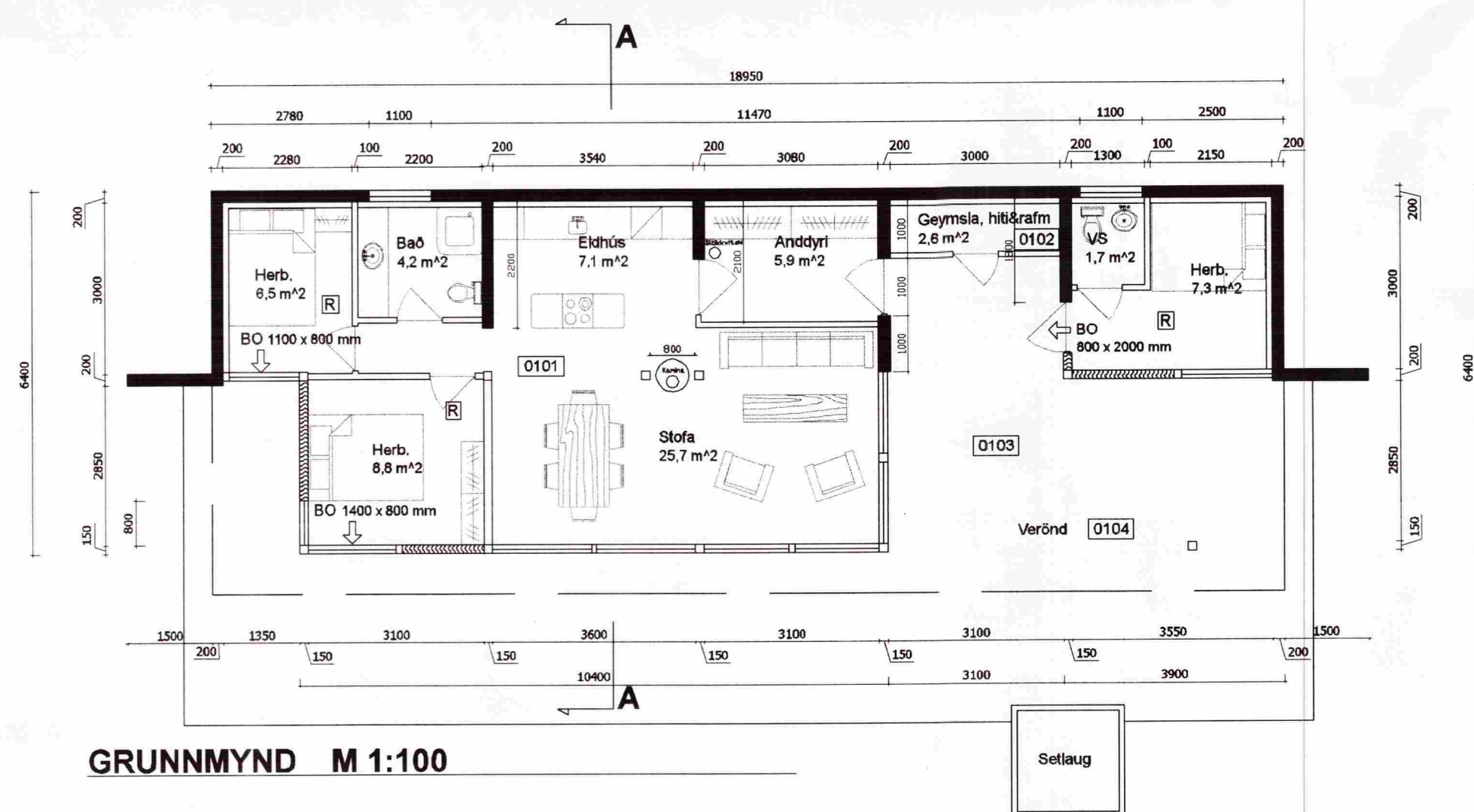

GRUNNMYND M 1:100

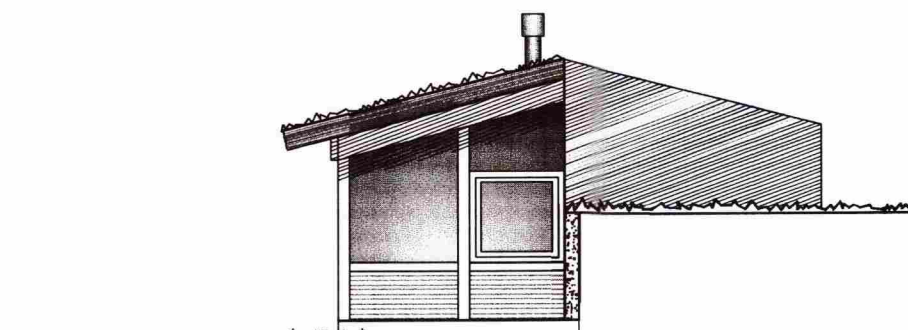

AUSTUR M 1:100

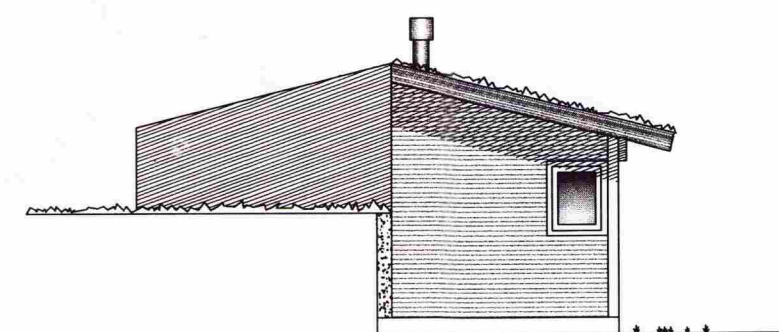

VESTUR M 1:100

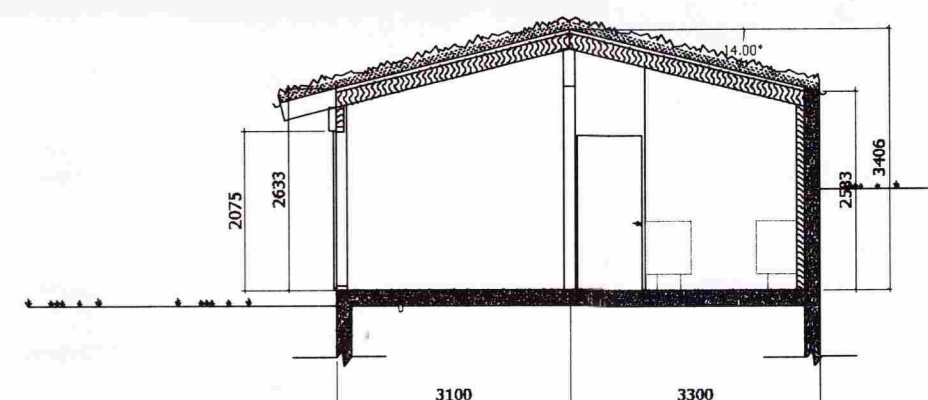

SNID A-A M 1:100

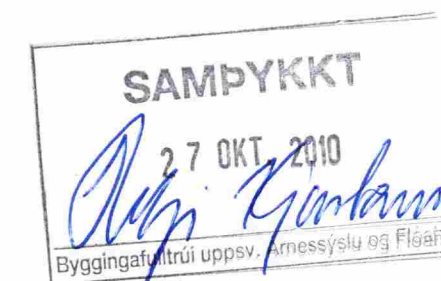

SUMARHÚS VIÐ LYNGBORGIR 27 Í LANDI MINNIBORGAR, GRÍMSNES-OG GRAFNINGS-SHREPPÍ

Staðgreinir 87190158020270 Landnr. 212978

Sótt er um að byggja sumarhús samkvæmt meðfylgjandi teikningu. Húsið verður byggt á staðsteypta sökklá og járnþenta botnplötu. Norðurhlíð hússins er steinsteypt, er því bæði útveggur hússins sem og staðveggur, en húsið er fellt inn í grasi gróna hlíð.

Burðargrind hússins er úr timbri auk hluta útveggja og innveggja.

Útveggir eru einangraðir með 100 og 150mm steinull.

Torfbak er á húsinu, einangrað með 200mm steinull, klætt með 25mm borðaklæðningu og dúklagt undir torflögn. Þakið er loftræst samkvæmt reglugerð.

Frágangur á eldstæði og reykhauf skal vera skv. brunamálareglugerð og leiðbeiningum Brunamálastofnunar.

Klæðning íbúðar skal vera a.m.k. flokkur 2. Setja skal slökkvitæki og reykskynjara upp þar sem sýnt er á teikningu.

Fyrirkomulag setlaugar skv. byggingarreglugerð 69 gr.

1. HÆÐ	85,4 m ²
GEYMSLA	3,0 m ²
SAMTALS	88,1 m ²

Vilmar Þór Kristinnsson
Byggingartækni- og Flísahlit
050648-4439
Vilmar Þór Kristinnsson

Sumarhús við Lyngborgir 27 í landi Minniborgar.
Telkn. EV Okt 2010
Telkn. VBK Mál 1:100
GRUNNMYND, ÚTLIT, SNID