

Sperruplan
1:50

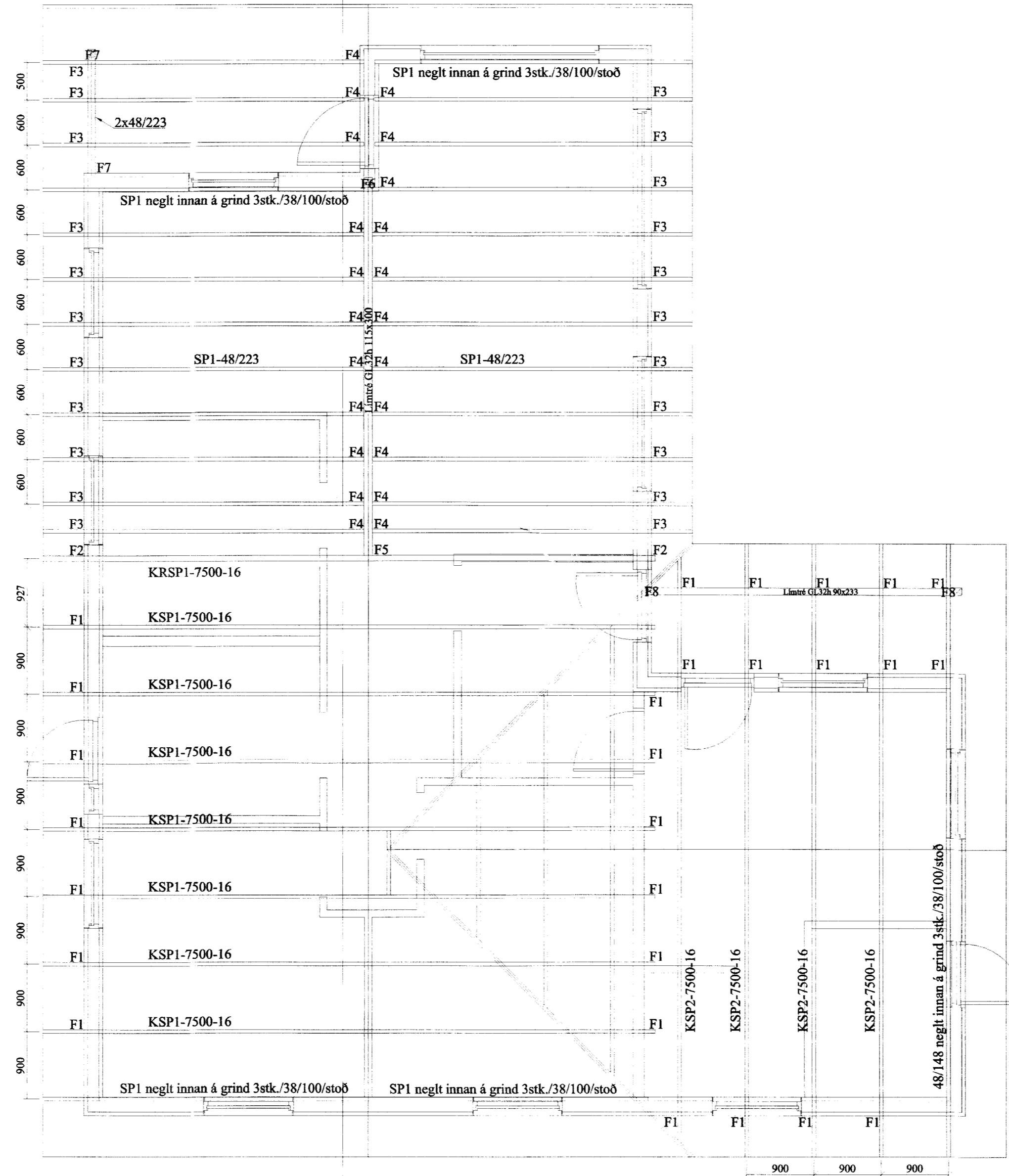

Almennar skýringar - þakvirki

Allur viður er C18 eða betra.
Við utanhús skal fúverja. Allur saumur og festingar utanhúss skal vera með heitzinkhúð eða ryðfrítt.
Þak þéttklæðist með borðaklæðningu (25/150) er festist með heitgalv. saum 31/70 (3"), minnst 3 stk. í sperru/borð, 1 m inn á þakbrúnir skulu koma 4 stk. í sperru/borð.
Öll mál í mm nema annað komi fram. Loftun skal gerð með 2 stk. Ø32 í hvert sperrubíl. Lofta skal yfir límtrésbita.

Festingar:

- F1
2 stk. þakásanker (BMF) nr. 290, negling 4x6 stk. ks. 40-4.
- F2
2 stk. þakásanker (BMF) nr. 330, negling 4x8 stk. ks. 40-4. Einnig 1 stk. vinkill BMF 105 með styrkingu, negling 2x5 stk. ks. 4-40.
- F3
1 stk. þakásanker (BMF) nr. 290, negling 4x6 stk. ks. 40-4.
- F4
1 stk. bitaskór BMF 48x136 nr. 320, negling 2x5 stk. ks. 440 í límtré og 2x3 stk. í sperru.
- F5-F6
Sjá sérteikningu.
- F7
1 stk. bitaskór BMF 98x141 nr. 380, negling 2x7 stk. ks. 4-50 í stúlu grind og 2x4 stk. í sperru.
- F8
1 stk. bitaskór BMF 90x145 nr. 380, negling 2x8 stk. ks. 4-50 í stúlu grind og 2x5 stk. í sperru.

Br. nr.	Dags.	Af.	Breyting
A			
B			

Lækjarbrekka 29 801 Selfoss	Teikn nr. 270	
Burðarvirki Sperruplan	Frumstærð. A2	
Dags: 23.05.06	1:50	Hann: HJK
Samþ:	V.nr: 06 050	Teikn: HJK

VGS
VERKFRÆÐISTOFA
GUÐJÓNS P. SIGFÚSSONAR EHF.
AUSTURVEGI 42, 2.HÆÐ,
800 SELFOSS
S: 482 2805, F: 482 3818
NETFANG: VGS@VGS.IS