Skipulags- og byggingarfulltrúi Uppsveita bs.
Yfirfarið
09 DES. 2014
Byggingarfulltrúi

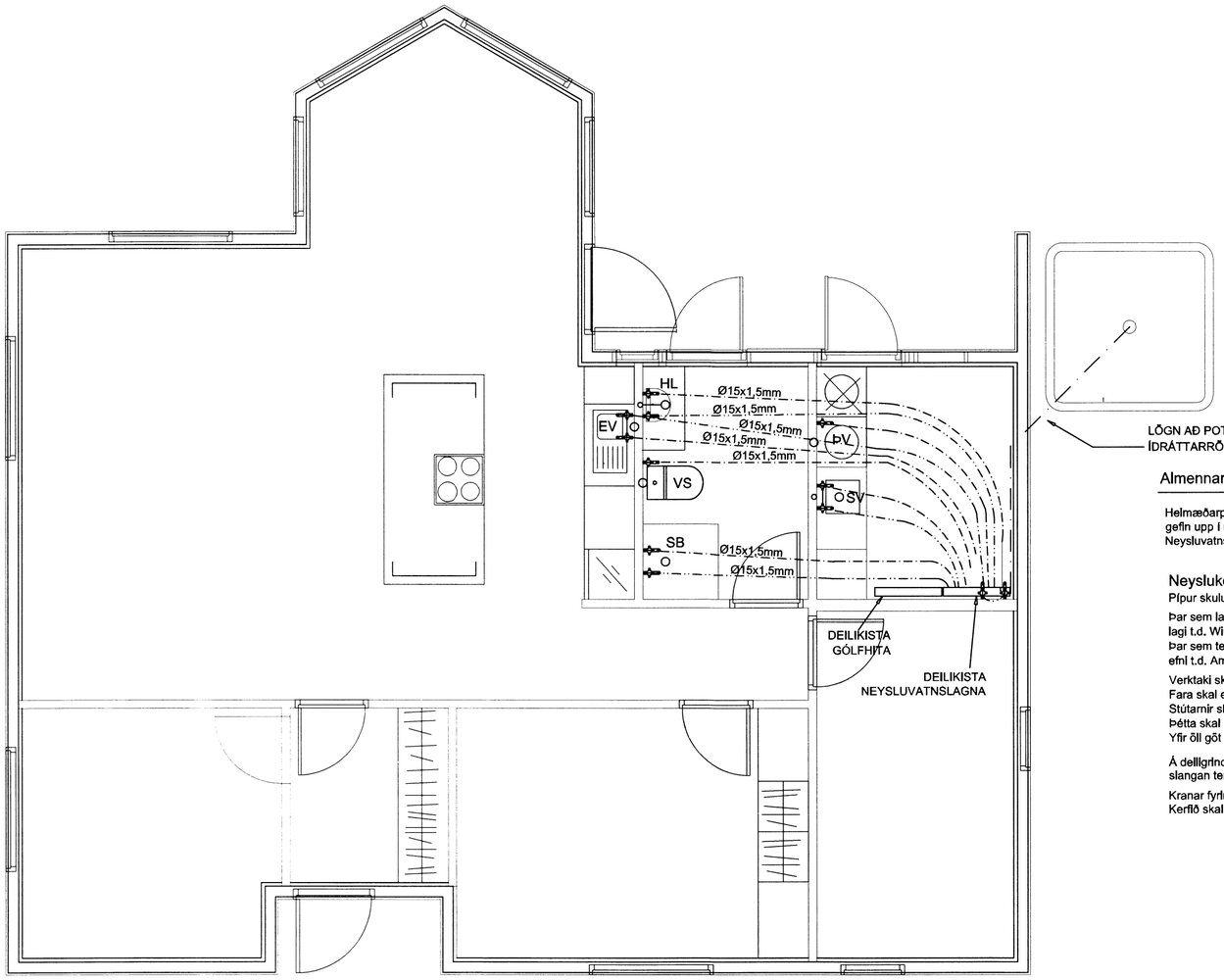

GRUNNMYND, NEYSLUVATNSLAGNIR
M. 1:50

DEILIKISTA FYRIR NEYSLUVATNSLAGNIR
[KENNISNIÐ]

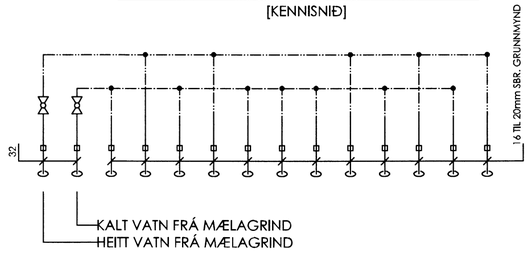

Almennar skýringar

Helmæðarpípa fyrir kalt vatn sé úr PEH-plasti. Neysluvatnslagnir séu rör í rör lagnakerfi. Þvermál lagna eru gefin upp í mm og eru nafnmál þeirra. Allar tengingar við hreinlætistæki eru 15 mm.
Neysluvatnslagnir fyrir kalt vatn skal liggja undir einangrun.

Neyslukerfi:

Pípur skulu vera vottaðar til notkunar sem neysluvatnslagnir.

Þar sem lagnir eru rör í rör skal innri pípan vera úr ø15x1,5mm plasti með súrefnishindrandi lagi t.d. Wirsbo PePEX. Ídráttarrör skal vera úr HD-Polyeten t.d. Wirsbo.
Þar sem tengistykki er hluti af rör í rör kerfi skulu tengistykki vera úr afzinkunafríu efni t.d. Ametal frá TA sem sérstaklega eru gerð fyrir rör í rör kerfi

Verktaki skal staðsetja nákvæmlega alla stúta til tengingar við tæki.
Fara skal eftir leiðbeiningum frá framleiðanda hreinlætistækja.
Stútarnir skulu festast tryggilega og ná mátulega langt út frá endanlegum vegg.
Þétta skal með stútum þannig að þétting verði vatnsheld.
Yfir öll göt koma rósettur.

Á deiligrind í rör í rör kerfi skal merkja slöngueuda þannig að sjá megi hverju slangan tengist.

Kranar fyrir heitt vatn skulu vera vinstramegin.
Kerfið skal þrýstireynt með 10 atm þrýstingi.

Skýringar

ÞV:	ÞVOTTAVÉL
EV:	ELDHÚSVASKUR
SV:	SKOLVASKUR
HL:	HANDLAUG
SB:	STEYPIBAÐ
VS:	VATNSSALERNI

KALT NEYSLUVATN
HEITT NEYSLUVATN

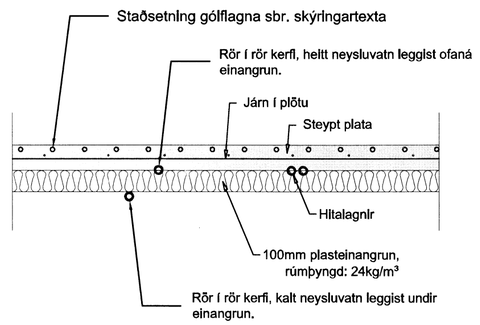

SNIÐ Vatns- og hitalagnir í botnplötu
M. 1:20

BREYTINGAR

NR.	DAGS.	BREYTING	Sþ.

BBD ehf. kt. 660111-0500
Arnarhraunl 11, 220 Hafnarfirði
Netfang: bbd@bbd.is
Símanúmer: 899-3077

SAMÞYKKT Jökull Jónsson 270575-4209

VERK
LÆKJABREKKA 36
GRÍMSNES- OG GRAFNINGSHREPPI

TEIKNING
LAGNIR
NEYSLUVATNSLAGNIR GRUNNMYND

DAGS. JÚL. 2014
TEIKNING NR. 3-0.2
HANNAÐ/TEIKNAÐ JPJ/GHS