

Skipulags- og byggingarfulltrúi Uppsveita bs.  
**Yfirfarið**  
 09.08.2014  
*[Signature]*  
 Byggingarfulltrúi

Heitur pottur með öryggisloki

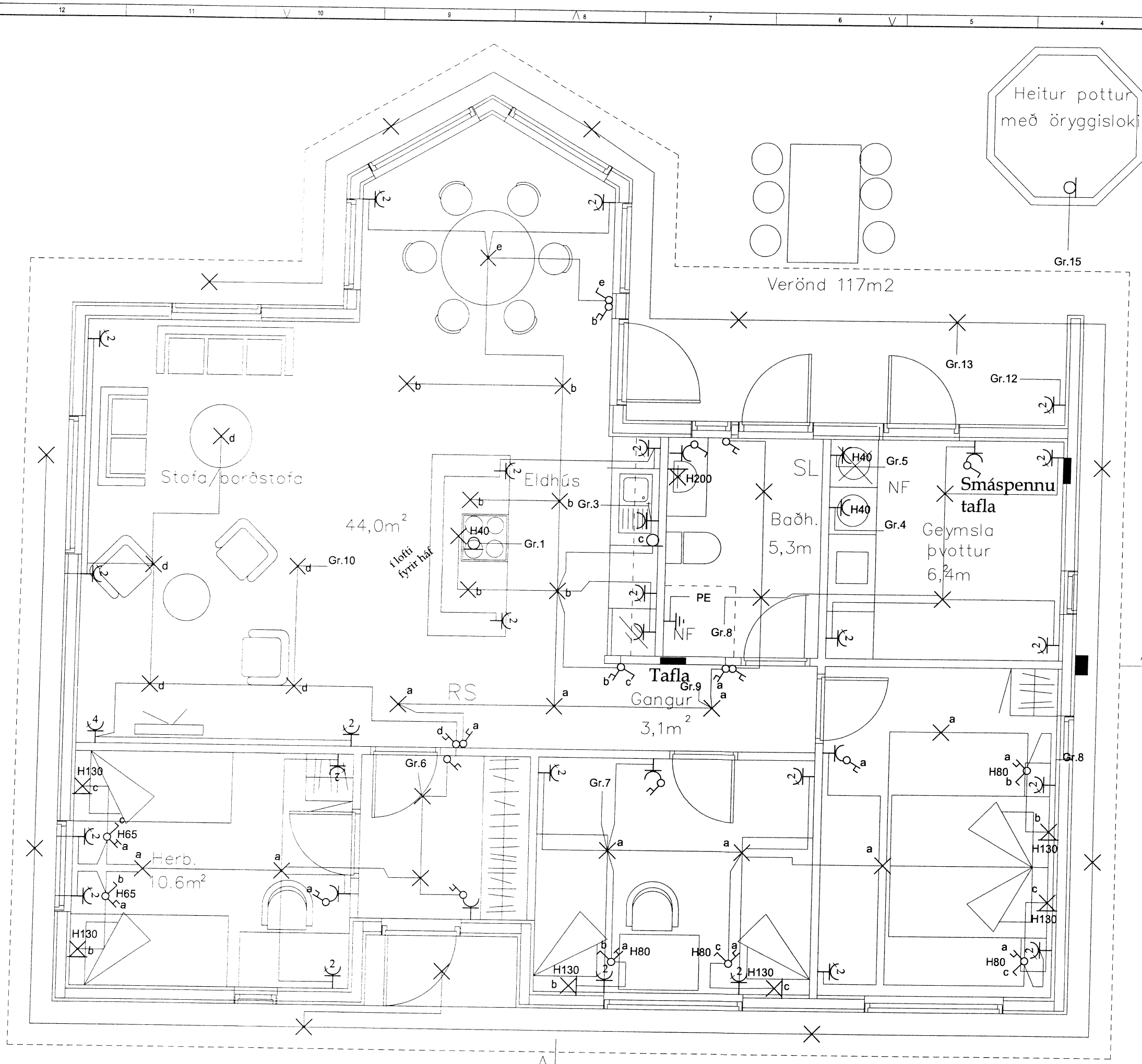

**Almennar skýringar**

Allar almennar raflagnir séu 16mm plastpípur ídregnar 3x1.5q vír. Málstraumur rafbúnaðar sé 10A. Smáspennulagnir almennt þ.e. dyrasímar skulu lagðar með 16mm plastpípum. Boðlagnir þ.e. sími, loftnet og tölvulagnir skulu lagðar í 20mm plastpípum.

Almennt skulu tenglar vera tvöfaldir, nema þegar tengill kemur við hlið rofa í 1100mm hæð, sértenglar sem eru 16A eða annað sé getið á teikningu.

Gefin hæðamál eru í mm frá fullfráegnu gólfi í miðja dós og frá miðri dós í miðja dós. Öll tákni eru táknað og ber að samræma lagnir að tækjum eftir aðstæðum á staðnum og eftir sérteikningum.+

Hæð rofa er 1100mm  
 Hæð rofa er 800mm við rúm

Hæð tengla er 200mm  
 Hæð tengla er 1100mm í eldhúsi, baðherbergi og gangi  
 Hæð tengla er 400mm fyrir eldavél  
 Hæð tengla 1700mm fyrir gufugleypi

Hæð veggjóna 1800mm  
 Hæð veggjóna baðherbergi 2000mm  
 Hæð tölvu-síma-loftnetstengla 200mm

Hannað: Bjarni Sæmundsson  
 Yfirfarið: Kristján Sigurðsson  
 Samþykkt: KS Kennitala: 3006454969  
 Aðalhönnuður:

Lækjarbrekka 36  
 Grímsnes-og Grafningshreppur

Lágspennuteikning  
 1:25

01-2014  
 Lágspenna  
 22.09.14

*KS*