

# LÆKJABREKKA LÓÐ NR. 6

**SAMPYKKT**  
06 APR. 2011  
*Árni Björnsson*  
Byggingarfræðingur, Árneshöfði og Pósthúsið

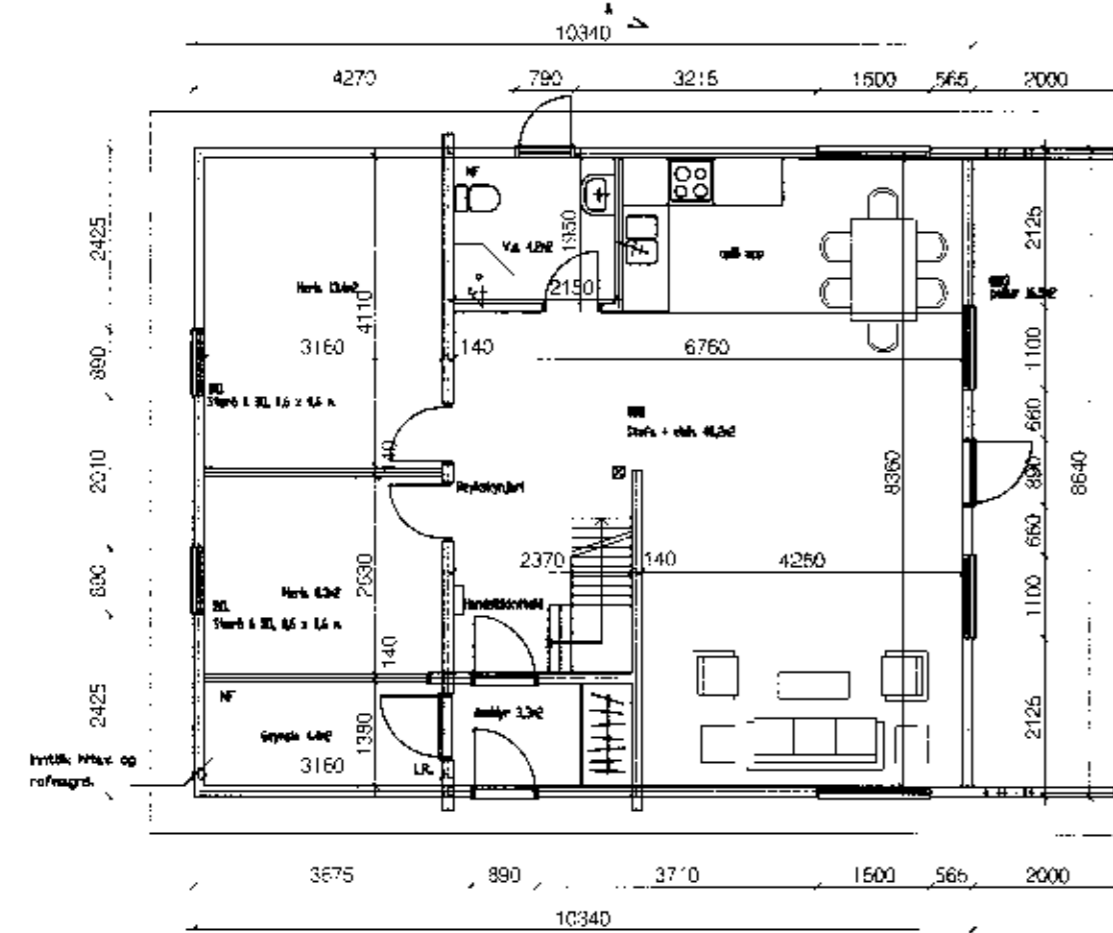

GRUNNMYND

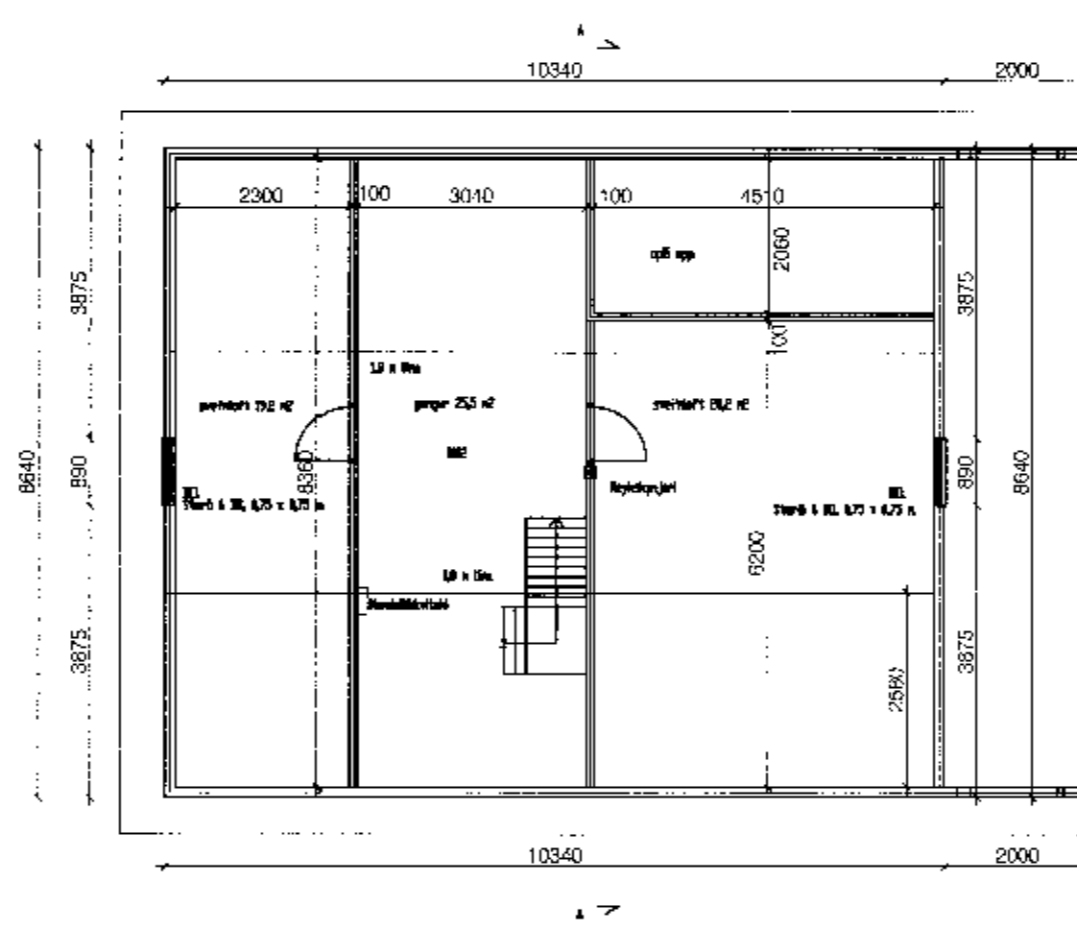

SVEFNLOFT

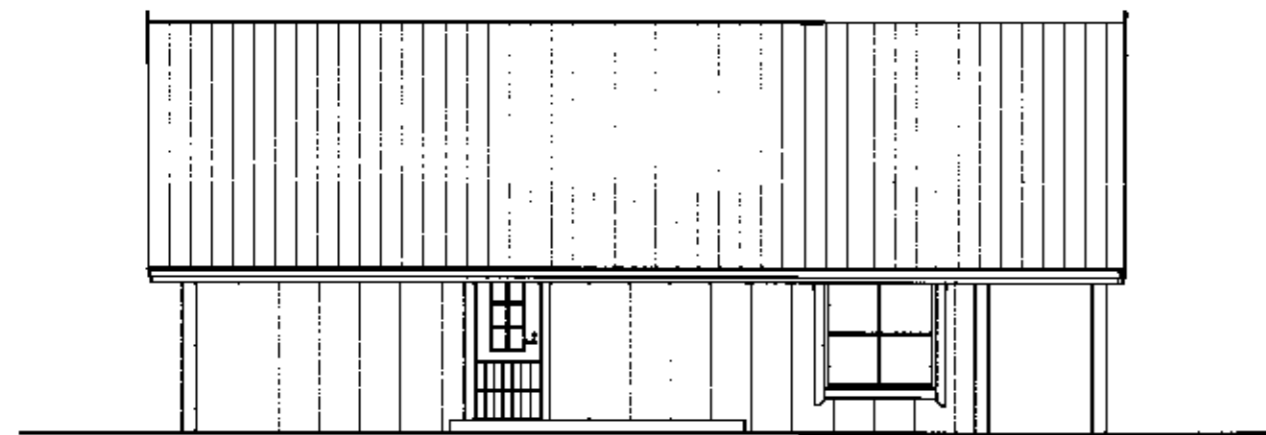

ÚTLIT, VESTUR

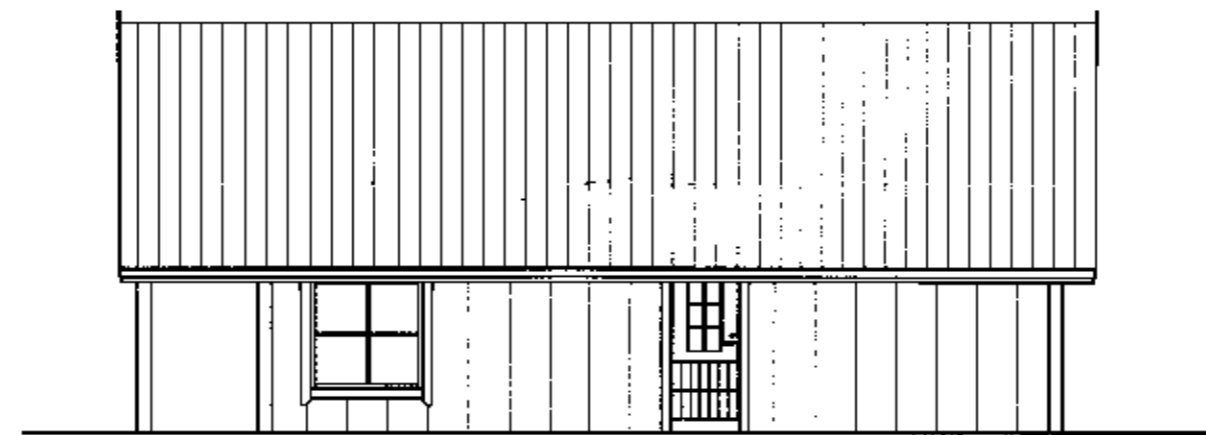

ÚTLIT, AUSTUR

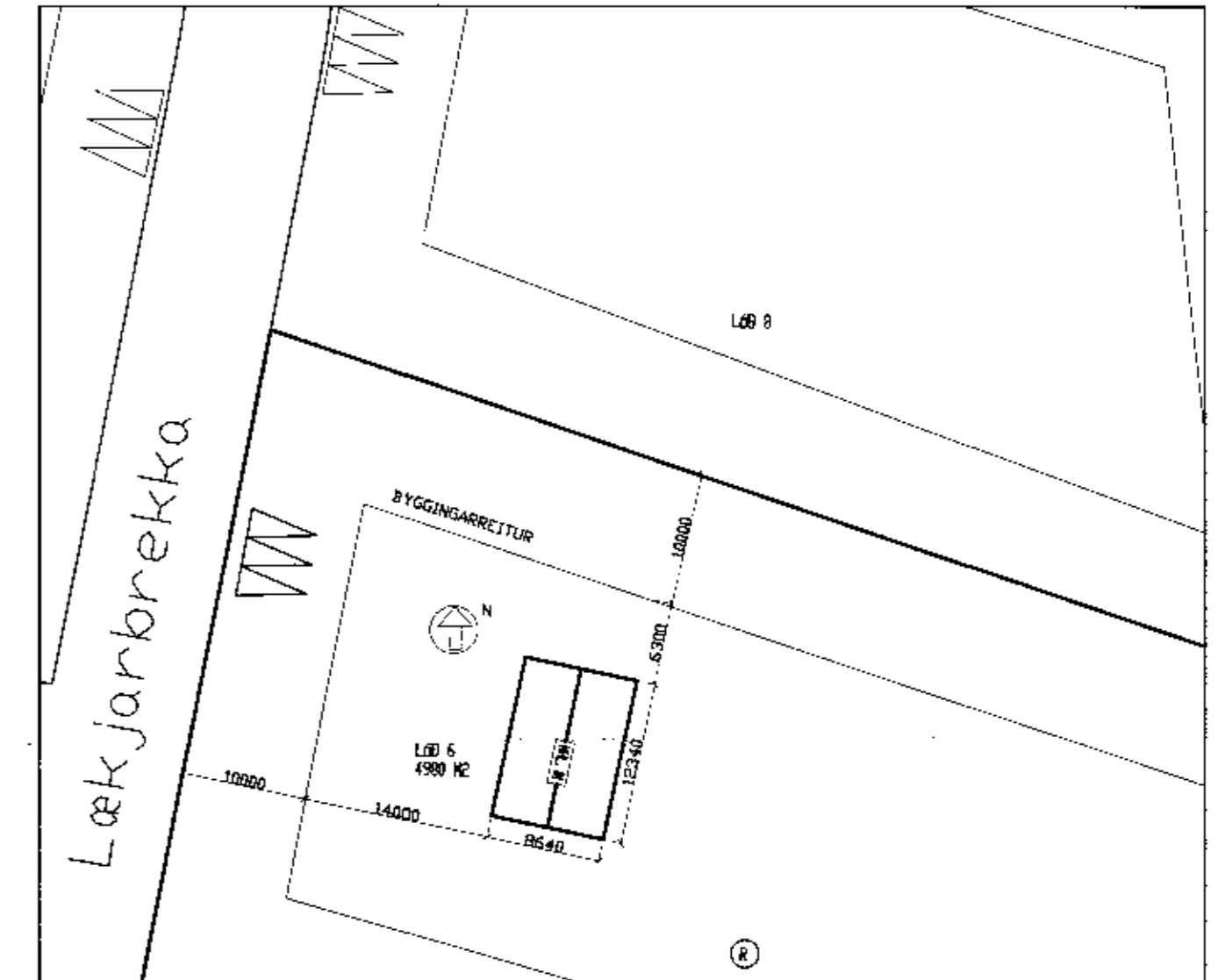

AFSTÖÐUMYND, 1:500



ÚTLIT, SLEUR



ÚTLIT, NORÐUR

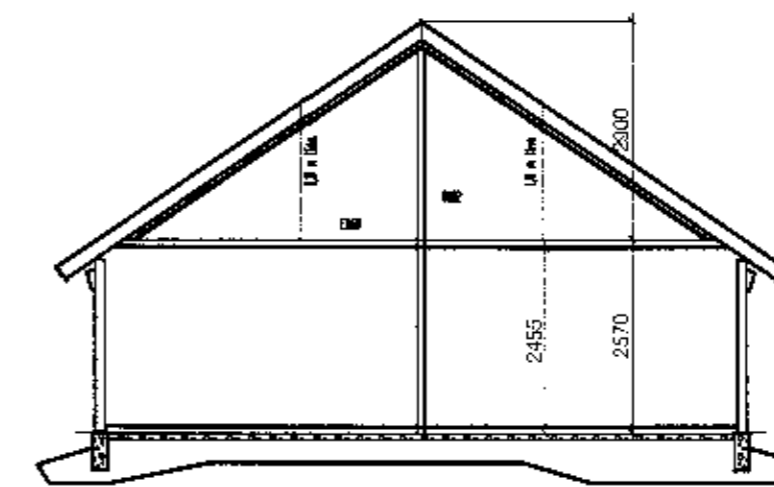

SNIB A-A

BYGGINGIN ER TIMBURHÚS OG ER BIRT STÆRD 121,5 m<sup>2</sup>.  
Veggir:  
Veggjagrind er úr 50x150mm grindarefni sem að utan er klætt búrústáli.  
Útveggi er sett 150mm steinull þá kemur 9 mm krossviður og þar fyrir innan er rakavarnaleg, eða 0,2 mm þolplast.  
Fyrir innan einangrun er rakavarnaleg, eða 0,2 mm þolplast svo 34 X 34 mm lagnagrind þar sem raflagnir eru lagðar í húsið.  
Gluggar og hurðir:  
Gluggar eru úr furu, en úthurð og laus fög eru úr Oregon Pine. Gler er verkmiðjuframleitt einangrunargler.  
Gólf:  
Steinsteypt plata er undir húsinu.  
Lagnakerfi:  
Lagnakerfi í húsinu er rör í rör kerfi og hitasprátt í gólfum.  
Þak:  
Þakið er byggt upp með timburspernum, einangrað með steinullfull, rakavarnalegi og klætt búrústáli.  
U-gildi (kómunartölur)  
Þak: 0,20  
Útveggir: 0,30  
Gólf: 0,40  
Gluggar: 2,0  
Bírfreiðarstæði:  
Gert er ráð fyrir 3 bílastæðum á lóðinni.

DAGS:	BREYTING:	SAMP:	VERKEFNI:	ARKITEKTASTOFAN AUSTURVÖLLUR
3.1.2012	A		LÆKJABREKKA 6, SYÐRI BRÚ GRIMSNES-OG GRAFNINGSHREPPÍ	HÁTEIGSVEGUR 3 105 REYKJAVÍK arkust@mmedia.is FAX: 552 2610
	B		TEKNING:	BJARNI MARTEINSSON KRISTJÁN BJARNASON KJARTAN JÓNSSON
	C		GRUNNMYND, SNIB, ÚTLIT, AFSTADA	ARKITEKT FAL: 552 2525 BYGGFR BFI: 698-9930 ÍPNÁMHAÐK: 552 8656
	D		DAGS/TEIKNAD: 03.01.2012 / KB	KI: 301242-2129 KI: 1202R4-5479 KI: 250145-2139
	E		SIGN:	MÆLUKVI: VERK NH: TEIKN NR:
	F			1:100 / 1:500 A-1