

Lýsing sumarhús.

Gólfdegarar tvöfaldir 50x225 mm gólfbitar 50x200 mm c/c 60 cm einangrun í gólf 6" steinull. Gólfklæðning 22 mm. gólfspónplötur klæddar 12 mm. lökkðuðu spónparketi rakavarnarlag í gólf 0,20 mm. þolplast. Gólfbitar í palli skulu vera 50x150 c/c 60 cm. og pallaklæðning 35x95 mm. fura gagnvarinn klætt með 4 mm. millibili. Útveggir eru úr timbri grind 50x125 mm. c/c max. 60cm. , klæddir 10 mm. vatnsh. krossvið ysta klæðning loftræst liggjandi 20 mm. vatnsh. klæðning. Gluggar eru smáðar úr furu og opnarleg fíg úr oregon pine, glerjafir með tvöföldu gleri, útilhurðir eru úr oregon pine með tvöföldu gleri. Einangrun útveggja er 125 mm. steinull, rakavarnarlag 0,20 mm. þolplast klæddir að innan með 12 mm. panil. Pak: Sperrur 50x150 mm. með 70x145 togbandi bornar uppi af útveggjum, ysta klæðning 25x 150 mm. þakklæðning, þakpappi og galvaniserað bárujúrn. Einangrun þaks 125 mm. steinull. rakavarnarlag 0,20 mm. þolplast, Pak klætt að innan með 12 mm. panil. Innveggir grind 35x70 einangrun 2" þilull klæddir 12 mm. panil. Gólfbitar í svefnlofts gólf 70x145 mm. gólf svefnlofts klætt 22 mm. gólfspónplötum. Rotþró sé af viðurkenndri gerð, staðsetning og frágangur háð samþykki byggingarfulltrúa. Staðsetning húss á lóð skal vera í samráði við byggingarfulltrúa

Stærðir.

Sumarhús : 48,16 m² 170,49 m³

BO Merkir björgunarop skv. Byggingarreglugerð.

S Merkir slökkvitæki

R Merkir reykskynjari

Sjá nánar uppbyggingu og útfærslur á vinnuteikningum.

Staðsetning á lóð í samráði við byggingarfulltrúa

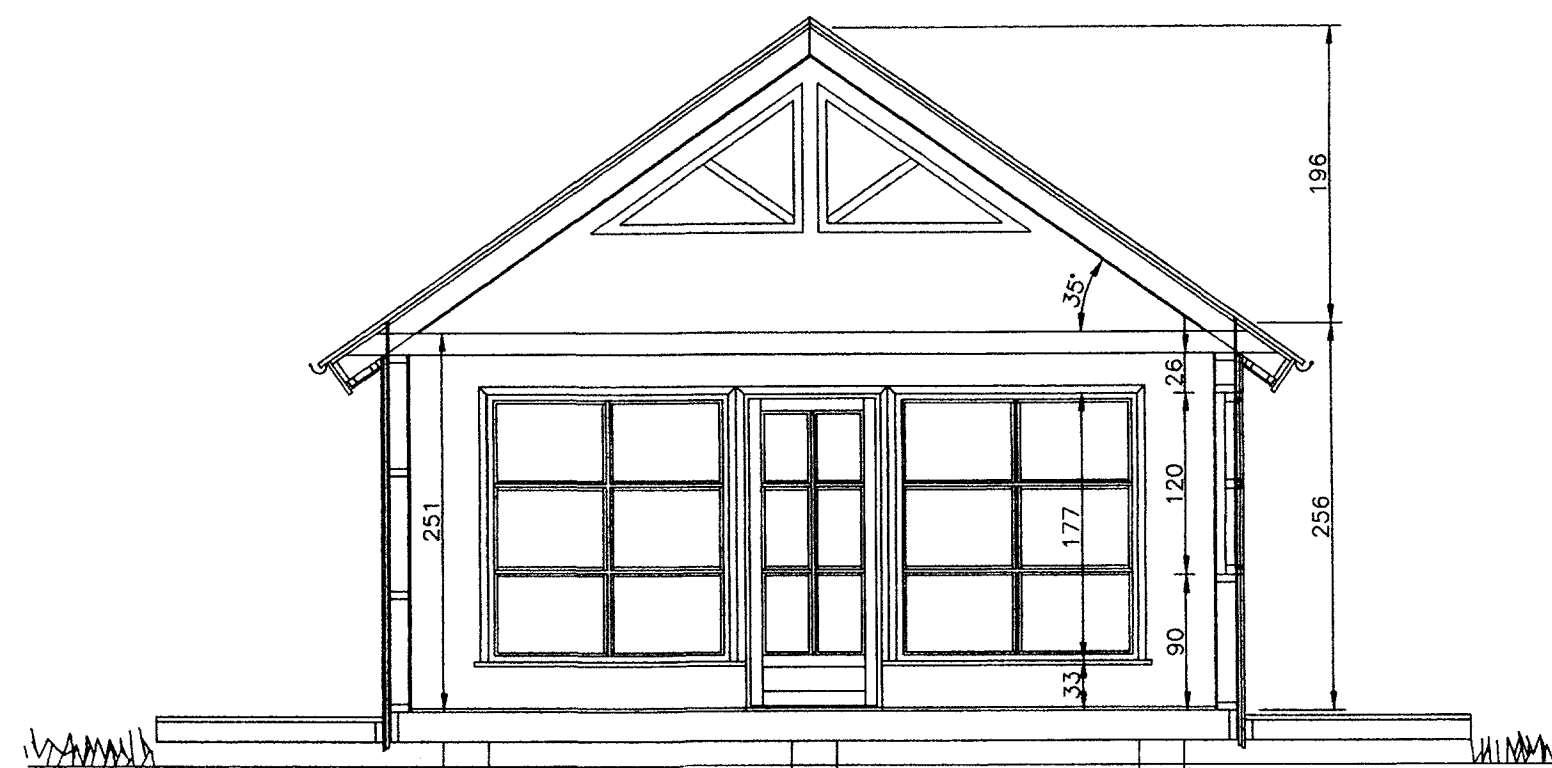

SNÍÐ A-A

Lundeyjarvand 2 Hraun

SUMARHÚS
GRUNNMYND OG SNÆMYND.
APRÍL. 2001. MKV. 1:50.

Jóhannes Pétursson 010448-3959 S - 567-5107

ABS teiknistofa S - 567-5107. Nr. G1