

SAMÞYKKT  
12 JUNÍ 2013  
Gísli G. Gunnarsson  
Lögfræðingur og Útskýringafræðingur

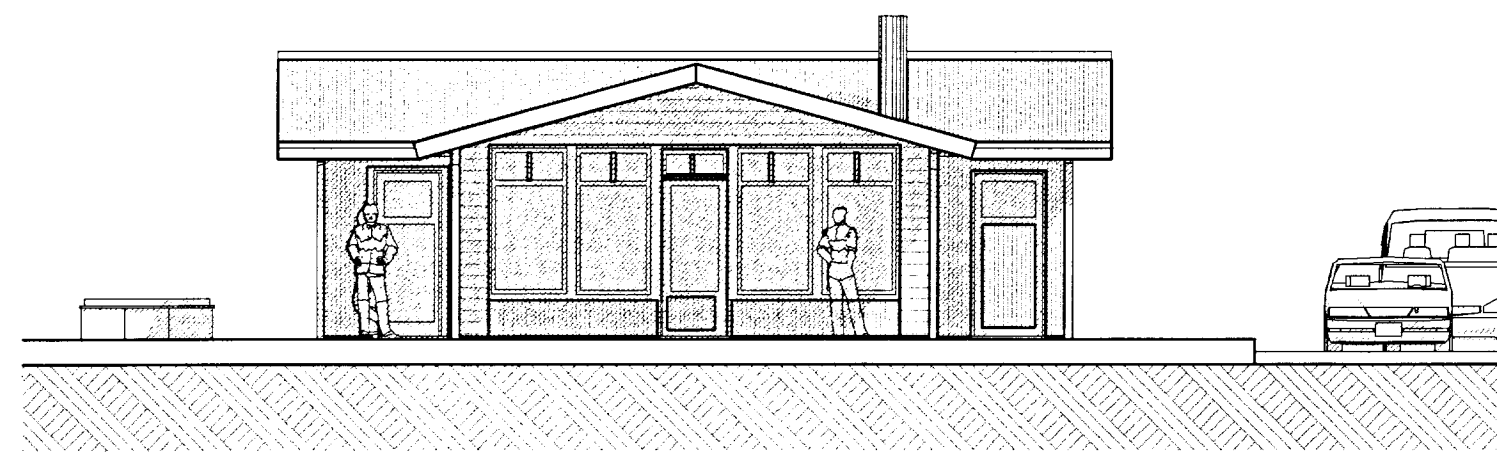

sudur útlit 1:100

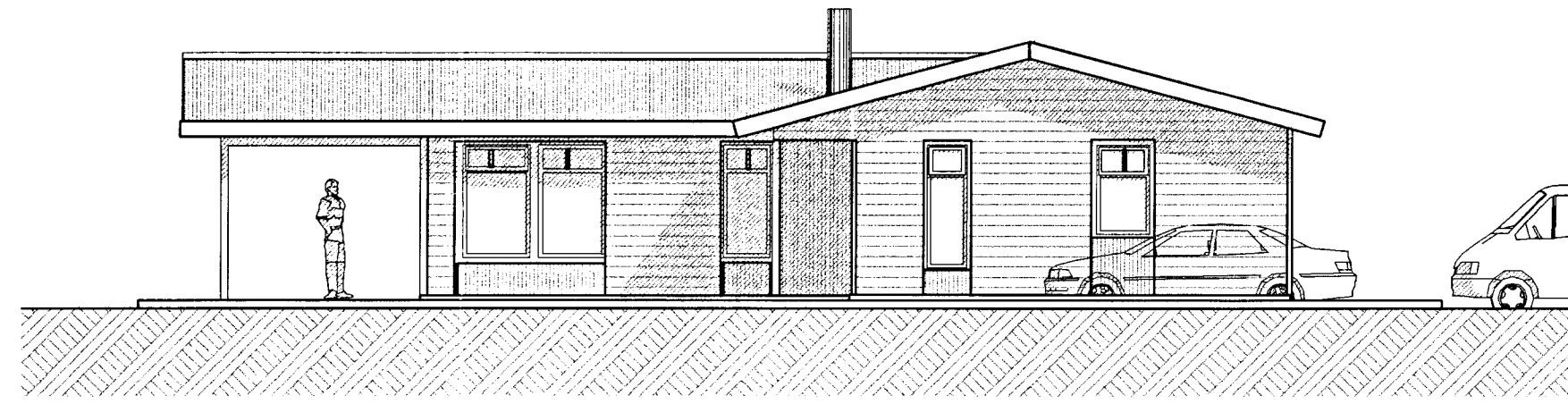

austur útlit 1:100

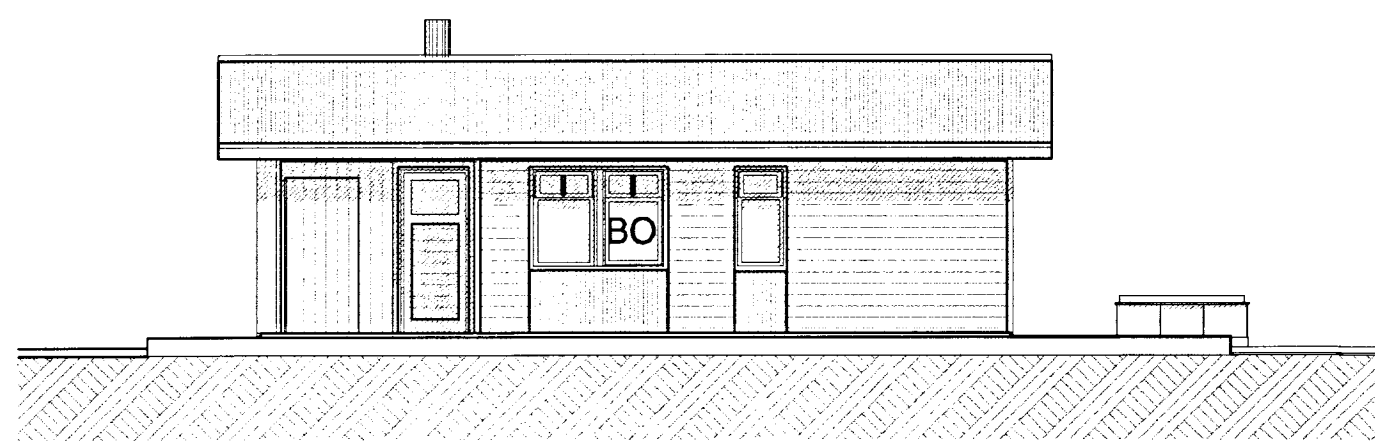

nordur útlit 1:100

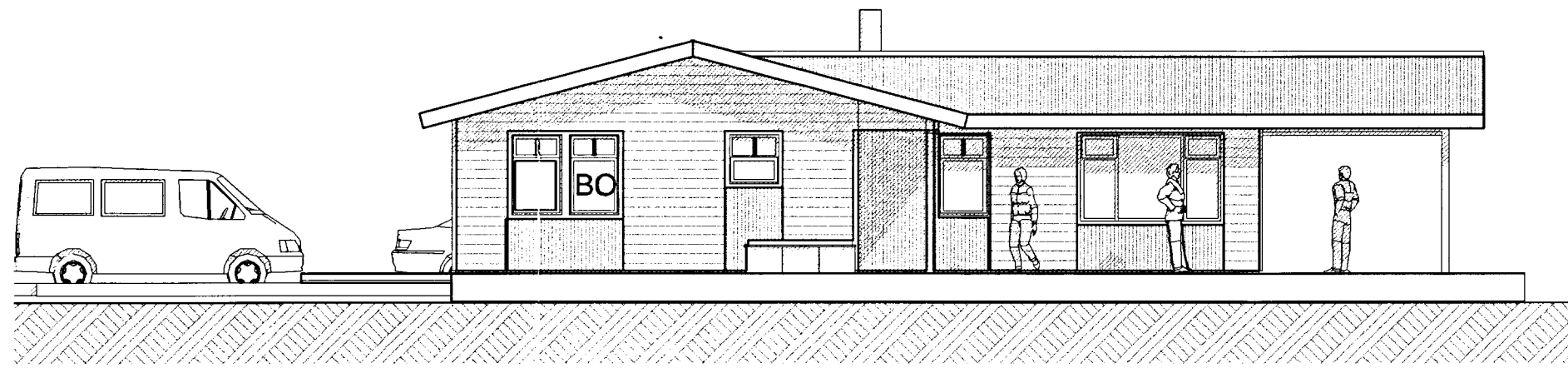

vestur útlit 1:100

Skráningartafla: MOSABRAUT 11, Vaðnesi, Grímsnes-Gröfn					Skrásetjari: Friðbjófur Sigurðsson												
Landnúmer: 212968					Kennitala: 200724-2249												
Matshlutanúmer: 01					Utgáfa: 4.01b												
Uppskipting og lýsing					Stærðir												
D0	D1	D2	D3	D4	D5	D5M	D6	D7	D8	D9	D10a	D10b	D11	D12	D16	Reiknitala	D17
Lökun	Rými hæð-röð	Notkun textil	Höfuð-flokkun	Eignar-hald	Botnlotur m²	Millilotur m²	Stiggar m²	Op m²	Brútolotur m²	Brútolotur sh < 1,8	Salaiahæð min	Salaiahæð max	Brúto rúmmál m³	Nettolotur m²	Birt flatarmál m²	Skiptarúmmál	Skipta-rúmmál m³
		<b>Matshluti</b>			107,1	0,0	0,0	0,0	107,1	0,0			365,9	92,9	107,1		298,697
		<b>Botn</b>											21,4				
	01	<b>1. hæð</b>			107,1	0,0	0,0	0,0	107,1	0,0			344,5	92,9	107,1		
A	0101	<b>Sumarbústaður</b>	N	0101	105,6				105,6		2,68	3,73	340,4	92,0	105,6	3,22	296,240
A	0102	<b>Inntaksklefi</b>	T	0101	1,5				1,5		2,68	2,90	4,1	0,9	1,5	2,73	2,457
C	0103	<b>Verönd</b>	N	0101					0,0								
<b>Athugasemdir</b>																	
Við útreikning nettóflata er miðað við að þykkt úrveggja með einangrun sé 0,26 m.																	
<b>Sameignir sumra</b>																	
<b>Eignarhald</b>																	
	Eignar-hald	Notkun textil	Birt flatarmál m²	Skiptarúmmál Sereign m³	Sereign og sameign m³												
	0101	<b>Sumarbústaður</b>	107,1	298,697	298,697												
		<b>Alls</b>	107,1	298,697	298,697												

Húsið er hannað samkv. reglugerð nr. 441/1998

TEIKNISTOFAN Verkefni  
MOSABRAUT 11 VAÐNESI  
GRÍMSNES OG GRAFNINGSHREPP  
KVARDI Heiti ÚTLIT  
SKRÁNINGARTAFLA

kvardi 1:100,  
dags. 14 MAÍ 2013. dags br.  
hönnun G. G. teikn. nr  
teikn G. G. **A-2**

Hringbraut 17 220 Hafnarfirdi  
s. 555-2020 FAX 555-2021  
Gísli G. Gunnarsson BFL kt. 020649-2409  
kvardi@kvardi.is