

Samþykkt
 08 JULÍ 2008
Helgi Þj-ku
 Byggingarfulltrúi uppsveita Ámessýslu

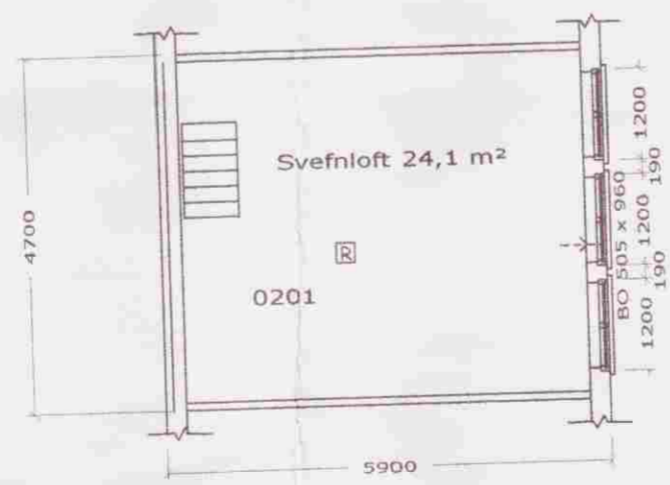
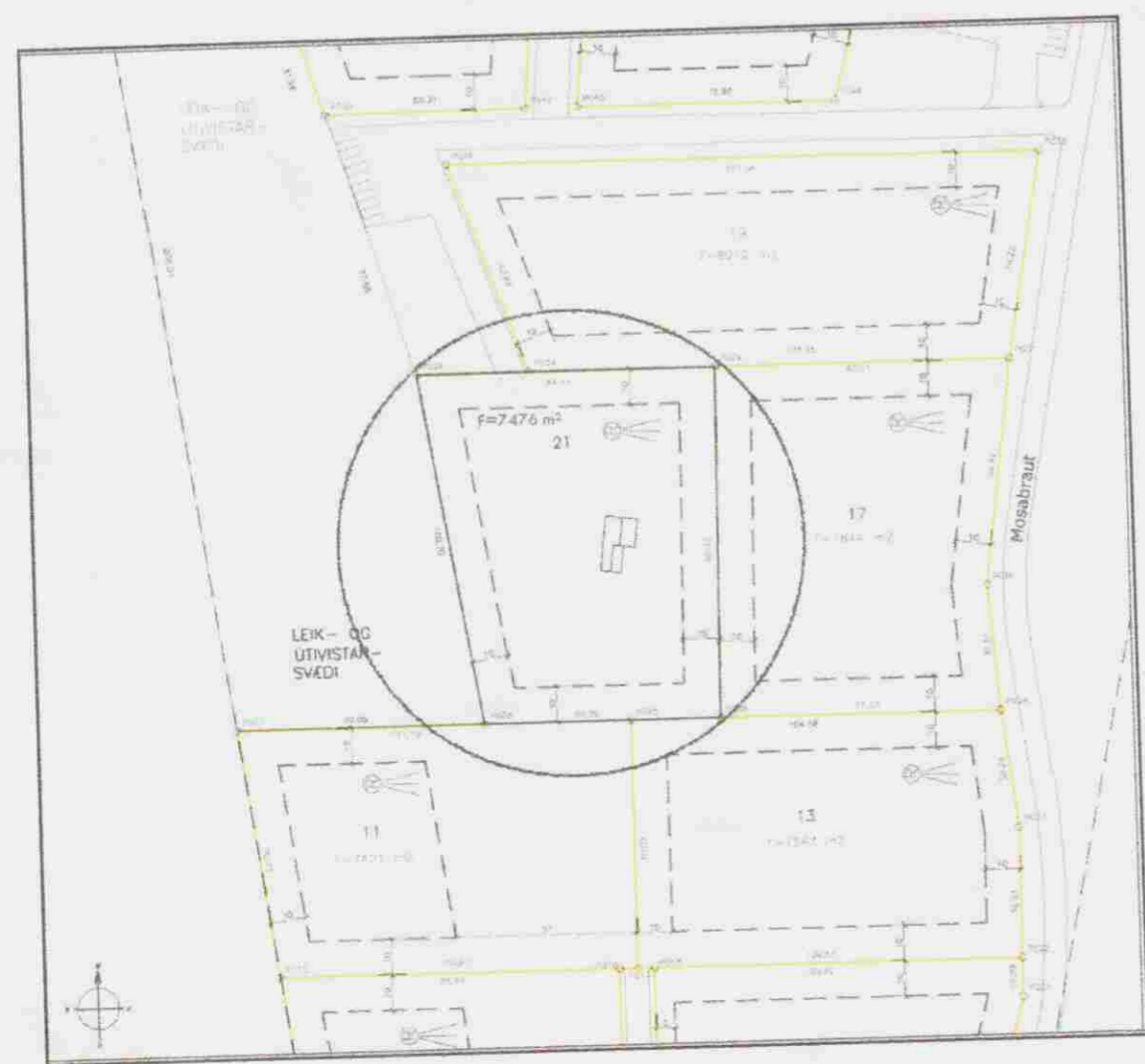
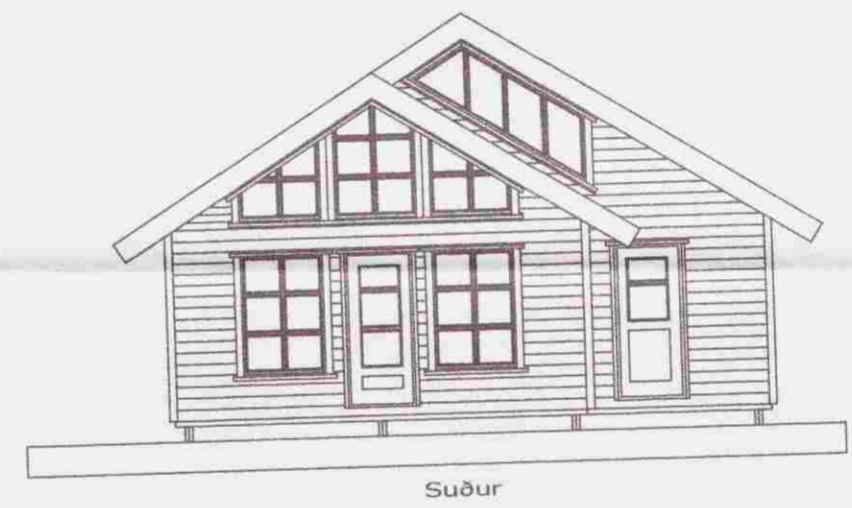
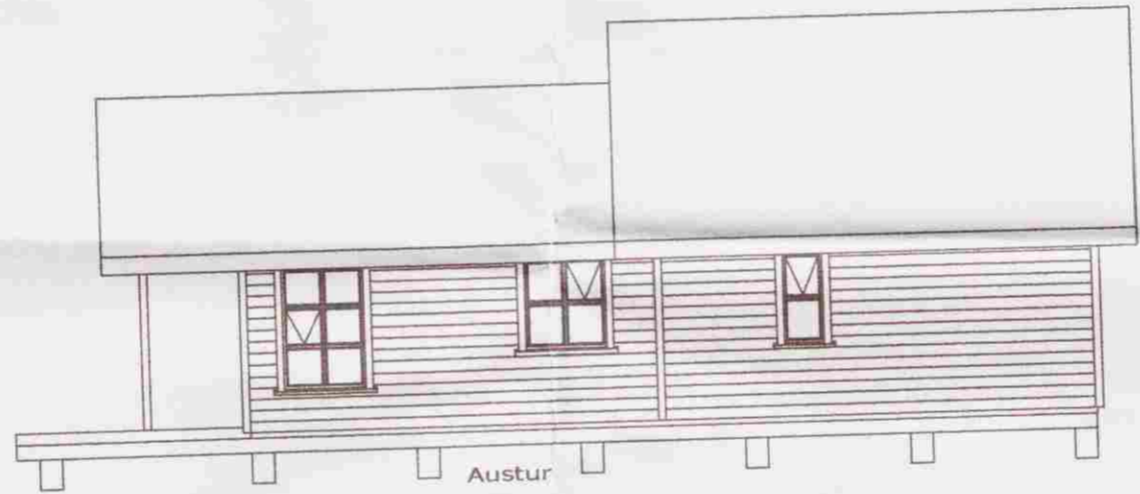
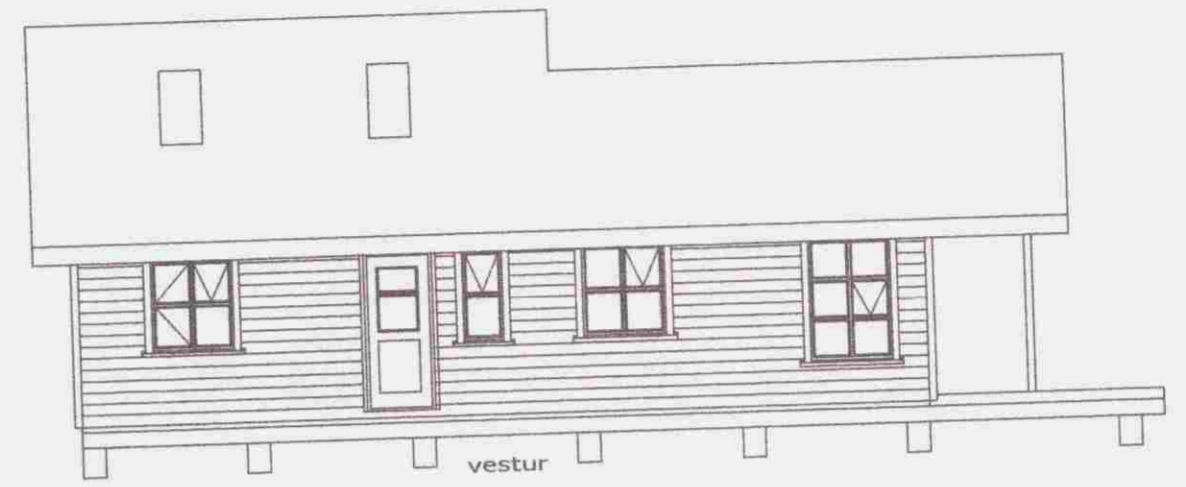
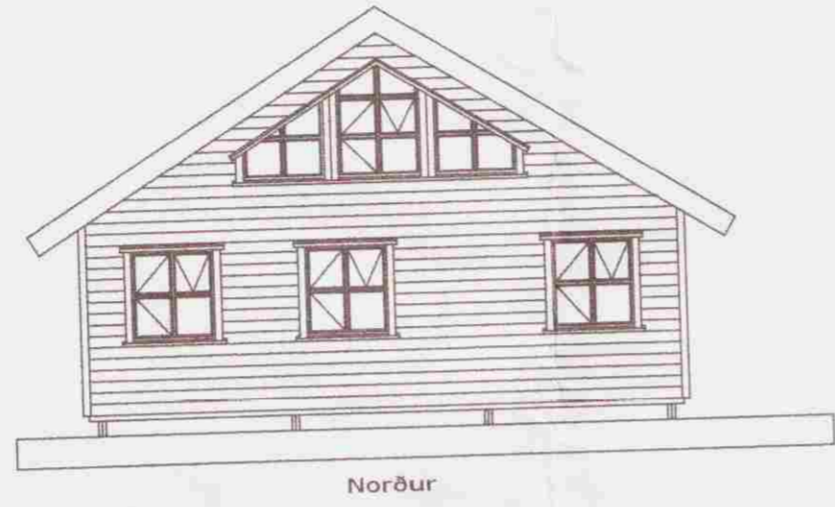
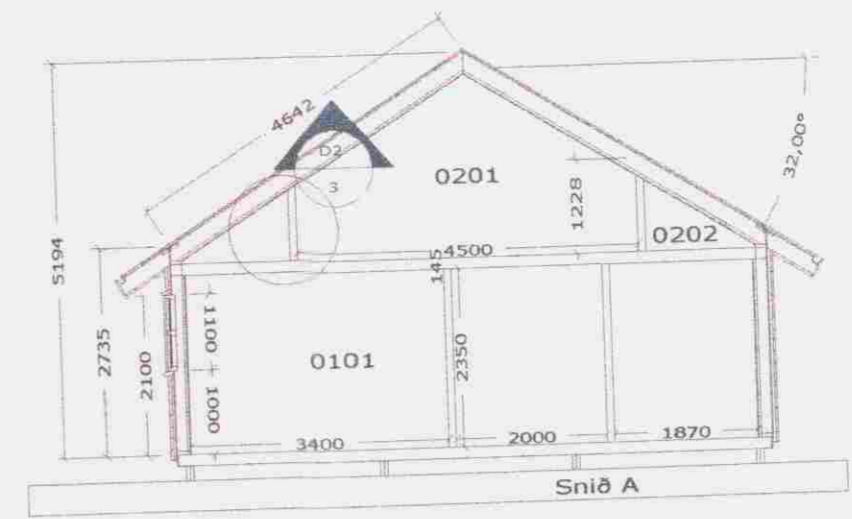
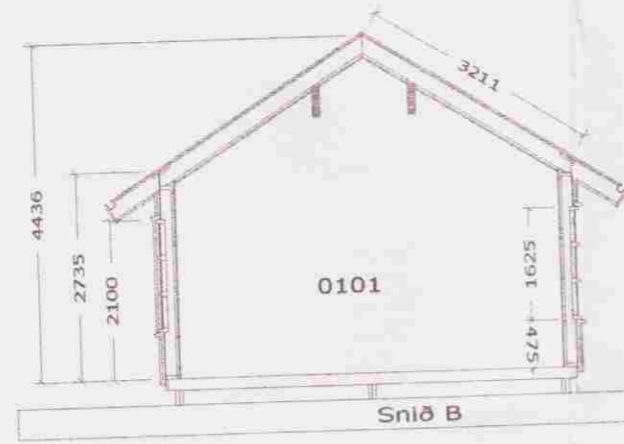
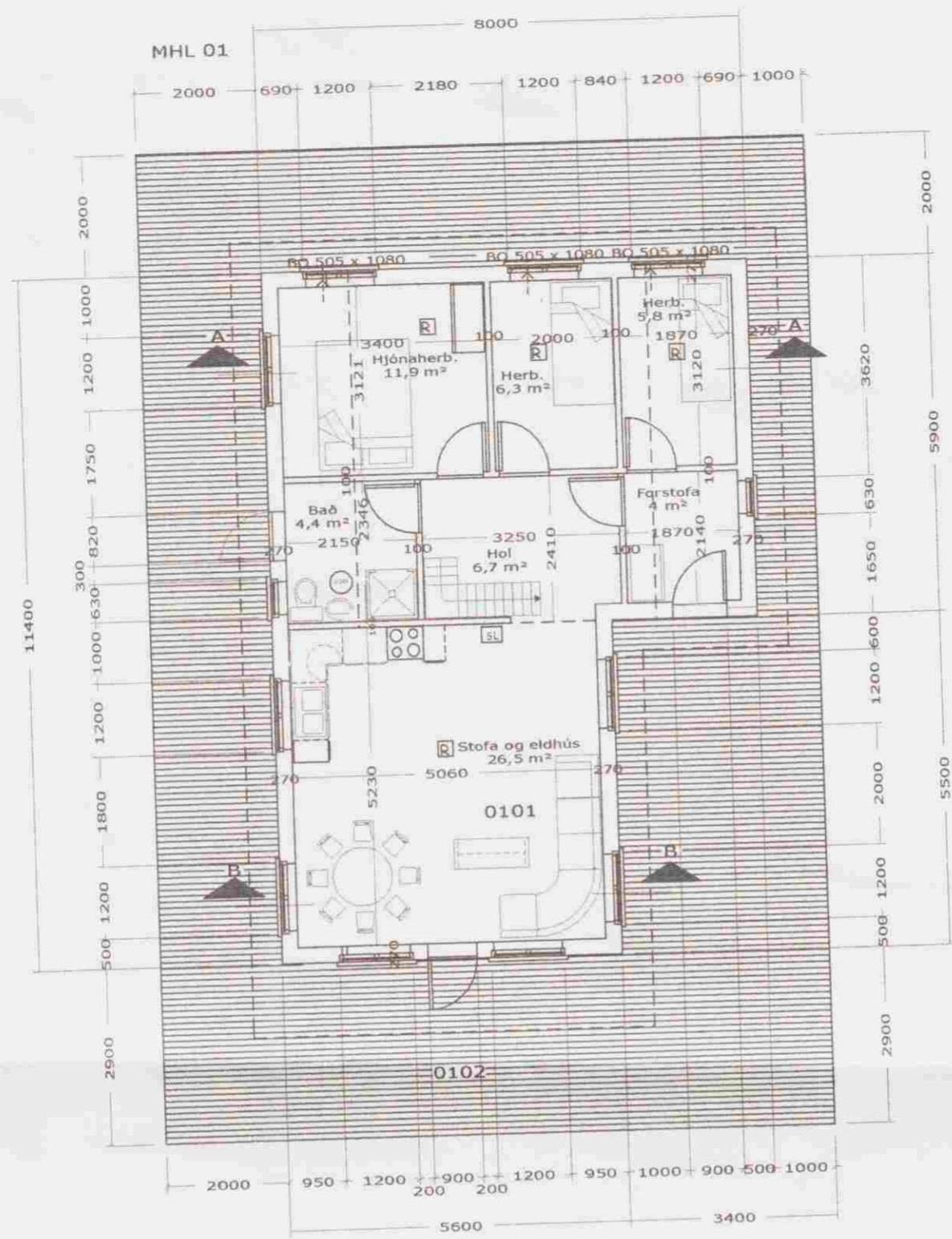

Almennar skýringar:

Efni og gerð:
 Sökkull er steyptir bitar, gólf, veggir og þak er gert úr timbri. Þak er borðaklætt með báraðri málmklæðningu. Útveggir eru klæddir með lágrétrri vatnklæðningu. Loft og veggir eru klæddir með grenipanel. Slökkvitæki er í eldhúsrými, Reykskynjarar eru í stofu, herbergjum, svefnlofti og eldhúsrými.

Stærðir:
 Flatarmál húss78,0 m²
 Flatarmál svefnlofts.....24,1 m²
 Flatarmál verandar98,5 m²
 Rúmmál húss280,2 m³
 Ummál húss38,8 m

- Rýmingarleið
- ☉ Gegnumstreymisniðurfall
- Ⓜ Reykskynjari
- Ⓜ Slökkvitæki
- Ⓜ Björgunarop (stærð gefin á teikningu)
- Ⓜ Gólfkóði (ákv. að byggingarfulltrúa)

| | | | | | |
|---------|---------|-------|-----------|-------|-----------------------------|
| Blað | 1 | Dags. | Júní 2008 | samb. | Jón H. Geirsson 020453-4789 |
| Mælikv. | 1 : 100 | b | | | |
| Teiknað | JHG | a | Breyting | Dags. | Nafn |

Grunnmynd, útlit, snið, afstöðumynd og skýringar

Fristundahús, Mosabraut 21, Grímsnes og Grafingshreppi