

BYGGINGARLÝSING:

UNDIRSTÖÐUR OG BOTNPLATA ERU STAÐSTEYPTAR Á ÞJAPPAÐRI HRAUNFYLLINGU OG EÐA Á KLÖPP. ÚTVEGGIR: 50 X 125mm TIMBURGRIND, 22mm AFRÉTTINGARGRIND KLÆDD MEÐ SPÓNAPLÖTUM AÐ INNAN EN OLÍUSÖÐNU TRÉTEXI OG UNDIR OG YFIRBORÐI AÐ UTAN (EN PÁ TO). EINANGRUN 100mm STEINULL.

ÞAK: 50 X 225mm SPERRUR, HEILKLÆTT MEÐ 1 X 6" BORÐVIÐ, ÞAKPAPPA OG ÞAKSTÁLI, ÞAKEINANGRUN 200mm STEINULL.

SKÝRINGAR:

L.R. = LOFTRÆSTING
KÖLNUNARTÖLUR EINSTAKRA BYGGINGAHLUTA SKULU VERA Í SAMRÆMI VIÐ ÍST 66.

STÆRÐIR:

174.67M².

RÚMMAL HÚSS ER 616,96M³.

BLAÐ 1/2

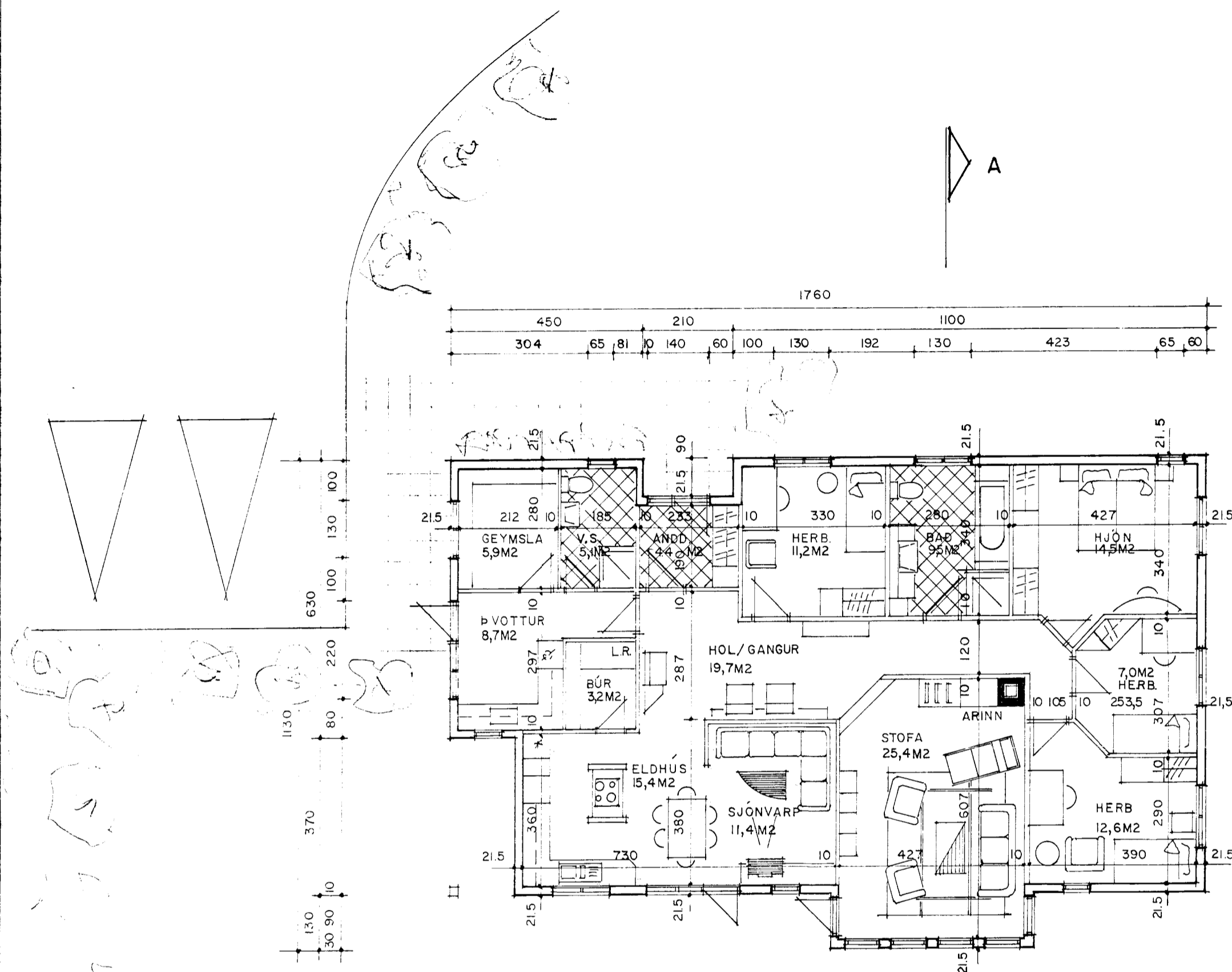

GRUNNMYND

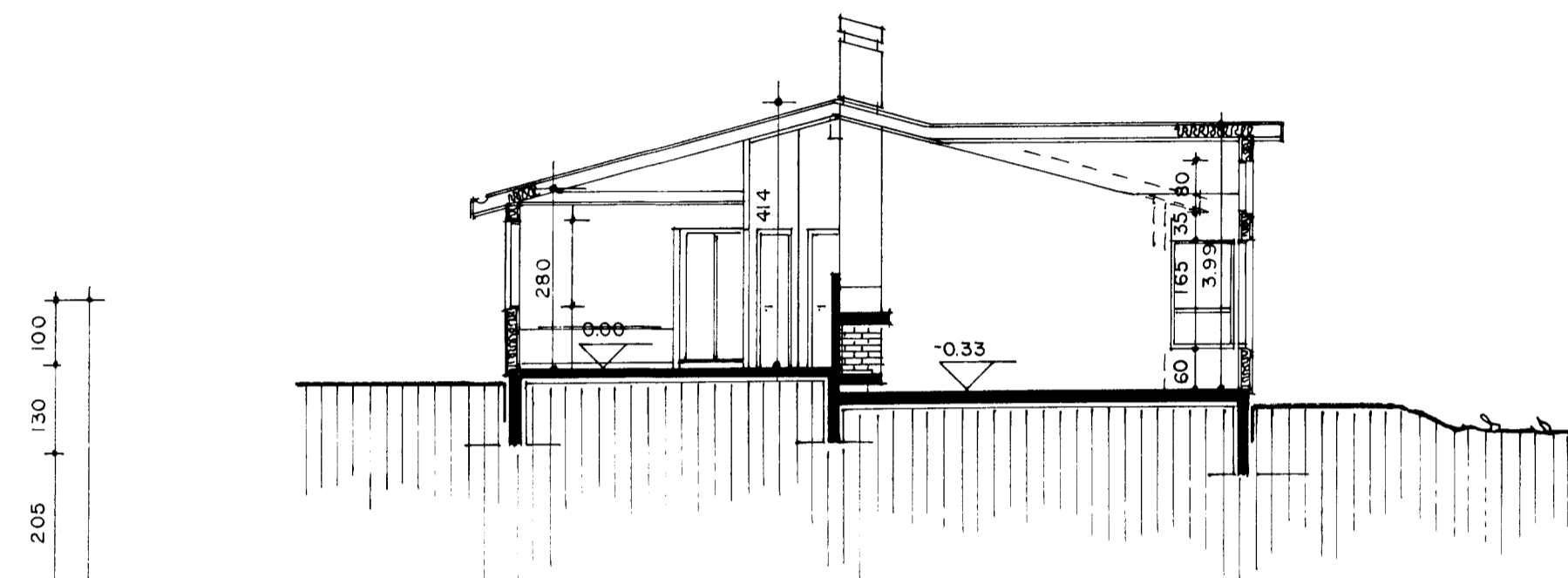
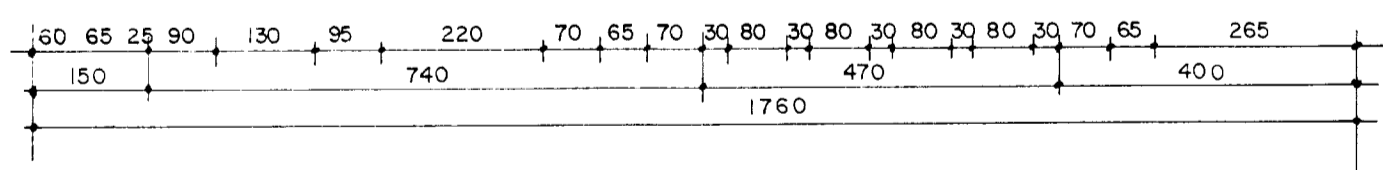

SNID A-A

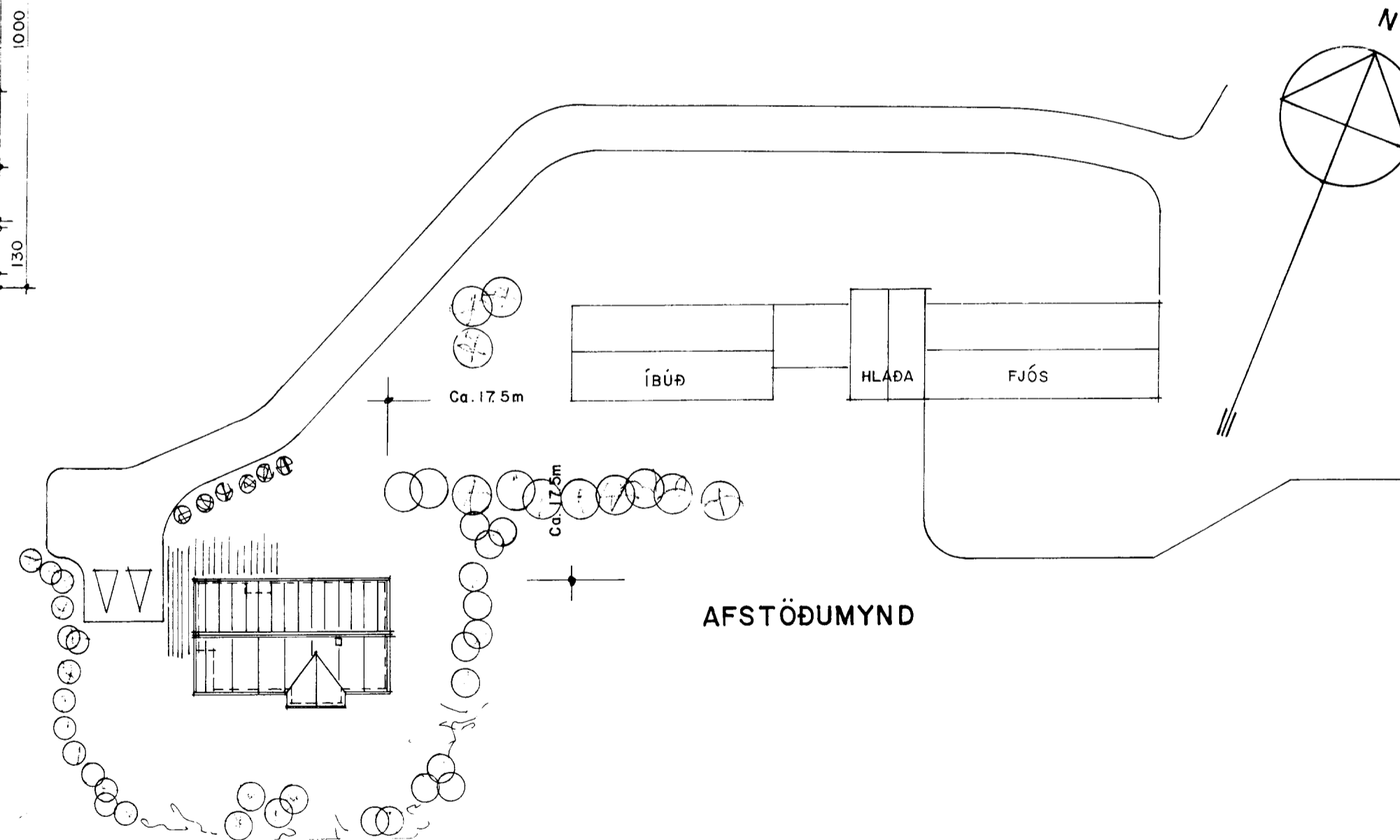
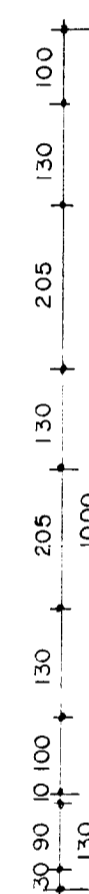

AFSTÖÐUMYND

STAÐUR	MÍÐENGI	DAGS.	31.01.1994
EFNI	GRUNNMYND, SNID, AFSTÖÐUMYND	KVARÐI	1:100 1:500
HÖNNUN	GÚSTAF B. ÓLAFSSON BFI <i>Gústaf B. Ólafsson</i>		