

Lekta 50 x 120 $\frac{1}{2}$ 60 cm
 BMF 40 x 3 x 90 1 stk.
 í hverja sperru
 4 stk kamsaumur 40/40
 5 stk kamsaumur 40/40

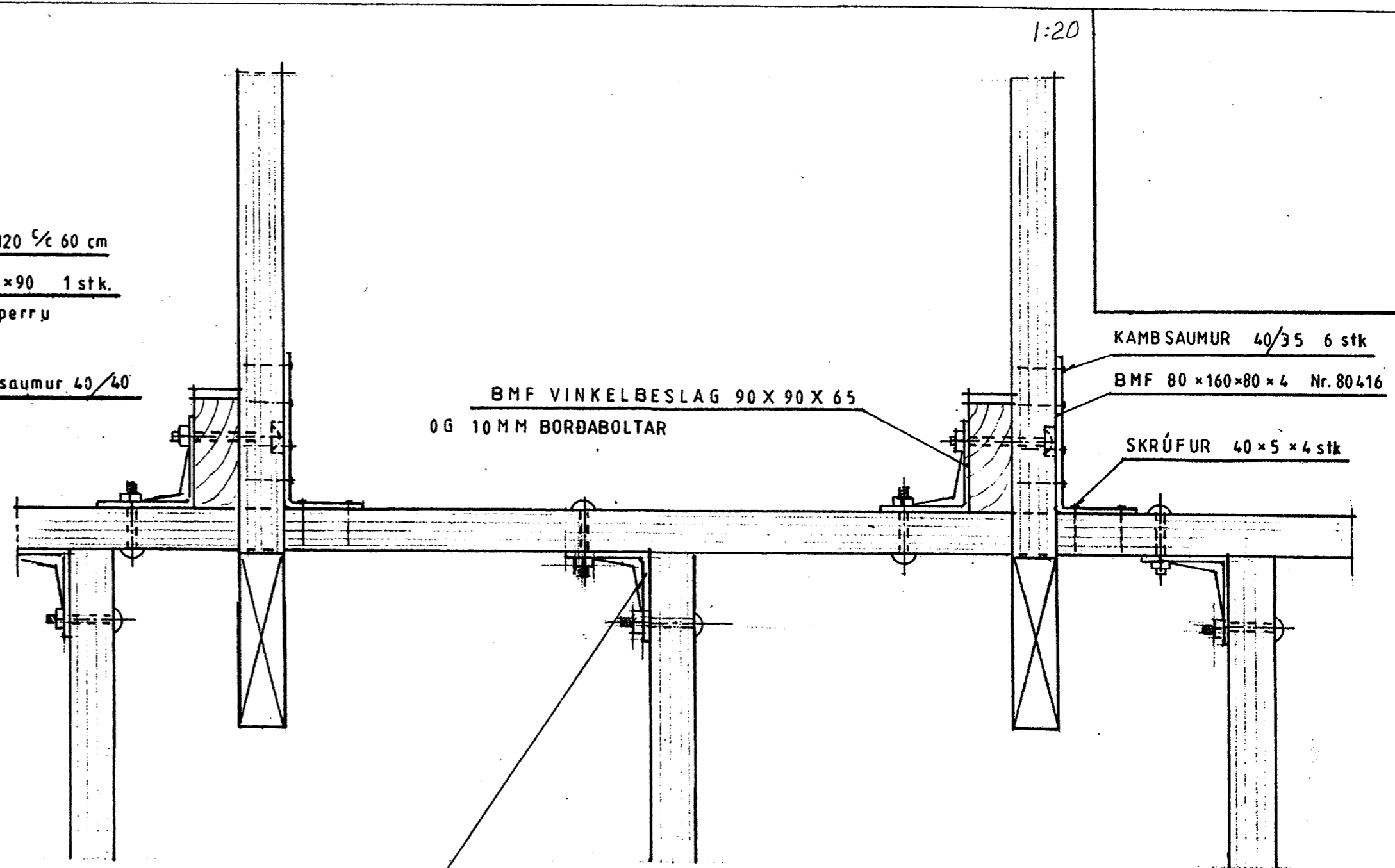

1:20
 BMF VINKELBESLAG 90 X 90 X 65
 OG 10 MM BORDABOLTAR
 KAMBSAUMUR 40/35 6 stk
 BMF 80 x 160 x 80 x 4 Nr. 80416
 SKRÚFUR 40 x 5 x 4 stk

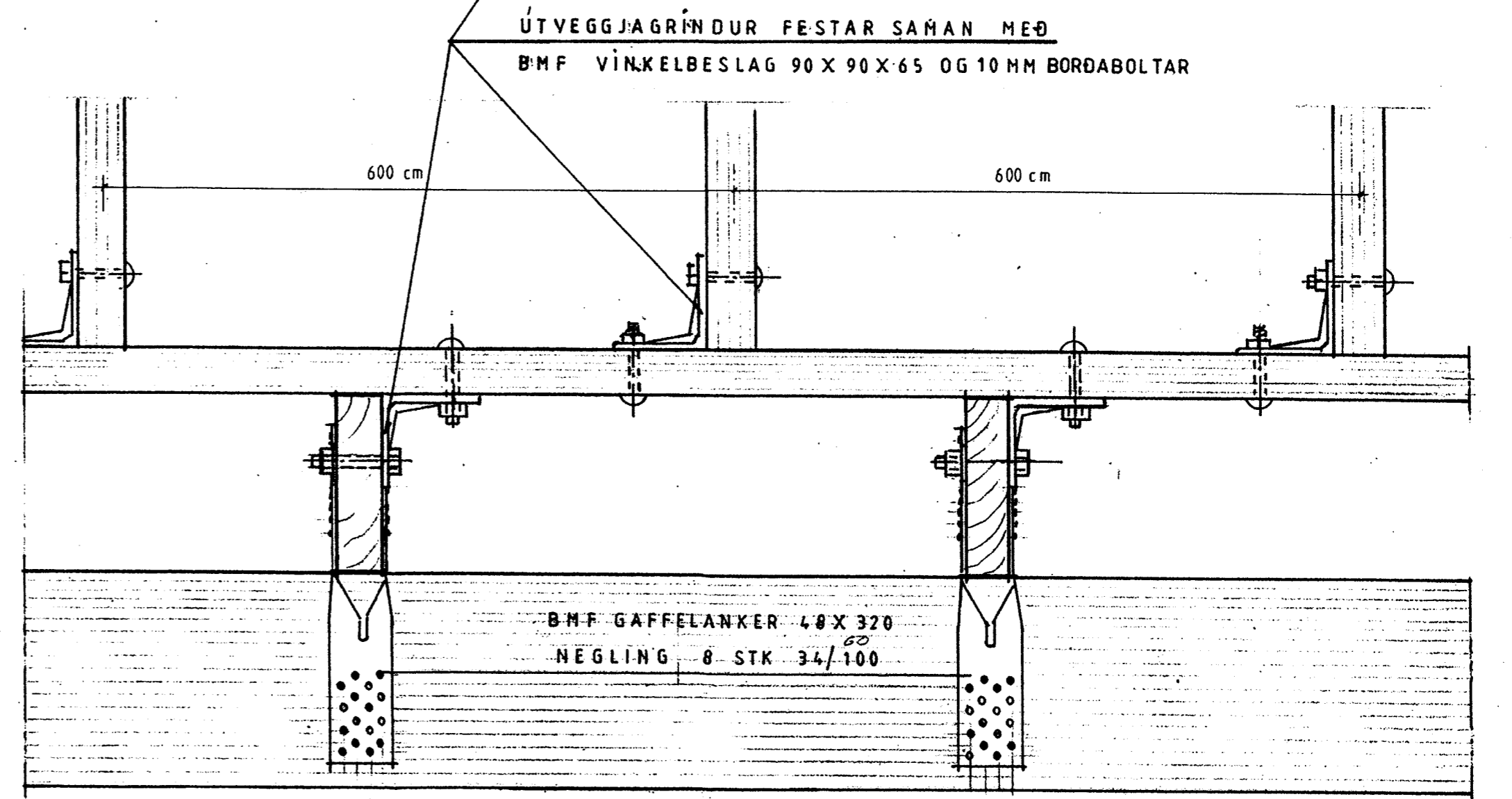

ÚTVEGGJAGRINDUR FESTAR SAMAN MEÐ
 BMF VINKELBESLAG 90 X 90 X 65 OG 10 MM BORDABOLTAR

600 cm 600 cm

BMF GAFFELANKER 40 X 320
 NEGLING 8 STK 34/100

Ath;
 Efni í grind, sperrum, lektum, gólfþverböndum, dregerum og skammbitum skal vera fura eða greni sem inniheldur 12 til 14% raka.
 Ekki er hægt að gagnfúaverja greni vegna þjettleika efnisins.
 Notid ekki fúnvörn á efni sem snýr inn í hús.

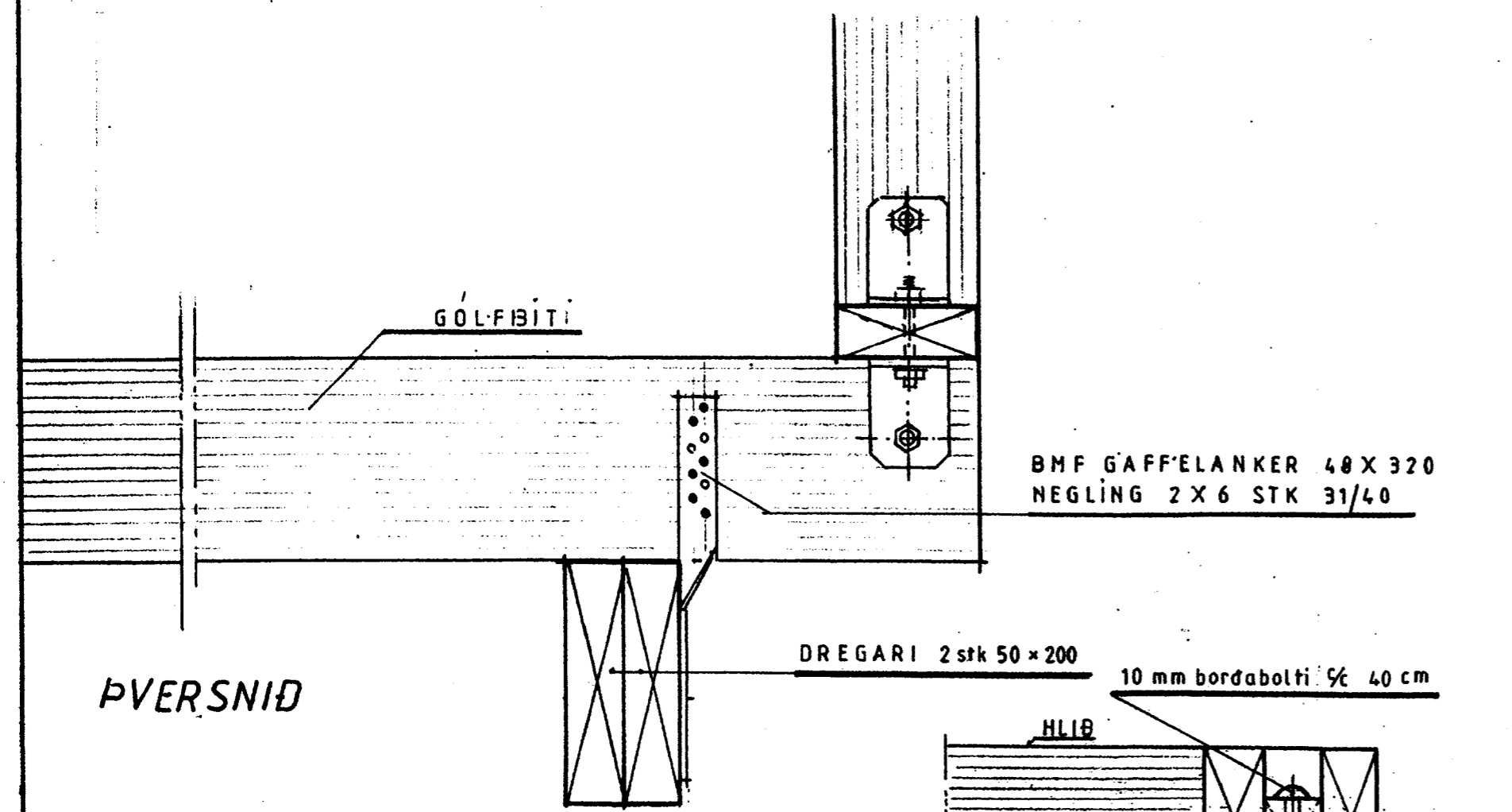

BMF GAFFELANKER 40 X 320
 NEGLING 2 X 6 STK 31/40

DREGARI 2 stk 50 x 200
 10 mm bordabolti $\frac{1}{2}$ 40 cm

PVERSNIÐ

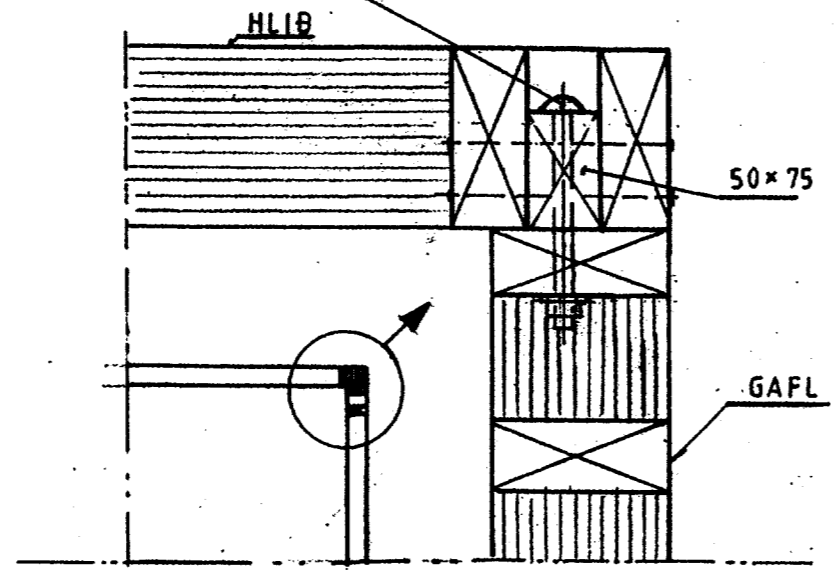

SAMSETNING Á HORNUM
 SÉÐ OFANFRÁ

SÉÐ FRAMAN Á GRIND

Mkv 1:5	Sumarhús í landi Hraunkots í Grímsnes og Grafningshr. Árness. Lód nr. 10 V/Melhúasund. Lódarstærd 0,5ha. Eigandi Vidir Pétursson Kt. 301150 -3859	TEIKNIVANGUR Sími 568 1317
Dags. Júlí '00		270733-2559
Nr. 119-6	BINDING GRINDAR	201032 4829