

AFSTÖÐUMYND 1:1000

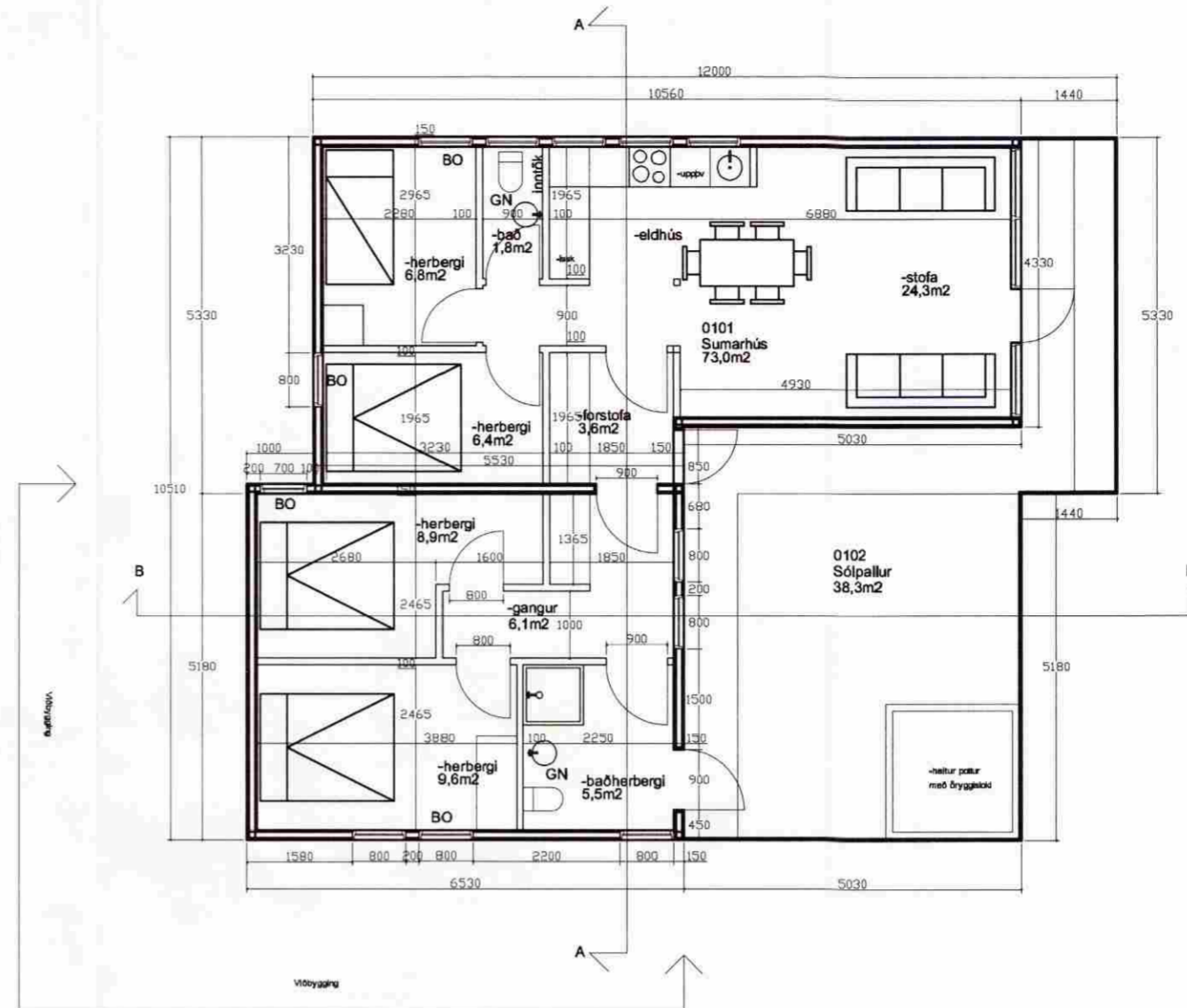

GRUNNMYND MKV 1:100

SAMPYKKT
15 APR. 2009
Ólafur Björnsson
Byggingafræðingur og Flóahfr.

Teiknað eftir uppmælingu og áður samþykktum teikningum í byggingameynd.

Sótt er um leyfi fyrir stækkun á sumarbústað. Viðbyggingin verður með sama byggingarlagi og úr sömu byggingarefnum og upprunalegur bústaður. Undirstöður eru steyptar súlur og burðargrind úr timbrí. Útveggir viðbyggingarinnar verða úr timbrí og einangaðir með þéttull. Að innan verða útveggir og innveggir klæddir með nótuðum furupanil. Klæðning að utan verður úr standandi borðum eins og núverandi bústaður, máluðum í sama lit. Gluggar og hurðir verða úr B-gagnvarðri furu með tvöföldu K gleri. Þak verður tvíhalla úr timbrí og limtrébitum, bárujárnsmálætt með 200mm steinullareinangrun eins og núverandi þak.

Nýjar lagnir í viðbyggingu verða tengdar núverandi lagnakerfi sumarbústaðarinnar. Viðbyggingin verður hituð upp með rafmagnsloftum líkt og núverandi bústaður. Frárennsli verður tengt í rotþró. Gólfniðurföll verða í öllum votrymum. Gluggalaus rými verða loftræst. Brunaop verða úr öllum hebergjum. Reykskynjarar verða staðsettir samkvæmt reglum Brunamálastofnunar.

Aðrar brunavarnir í samræmi við reglur Brunamálastofnunar verða framkvæmdar samhliða eðlilegu viðhaldi hússins.

Stækkun húss :

Flatarmál: 34,0 m²
Rúmmál: 91,0 m³

Kólnunartölur:
Þak 0,2Wm²K
Gluggar 2,0Wm²K
Útveggir veglið meðaltal 0,2Wm²K

Breyting: Dags: Skýring:

Landnúmer 169384
Staðgreinir 01 64100981

MÍÐHEIÐARVEGUR 3E

- 20.03.2009
AFSTÖÐUMYND/ GRUNNMYND/ÚTLIT
MKV;1:1000/1:100

BJARGEY GUÐMUNDSDÓTTIR arkitekt

Kt: 190364 2599
Hjallavegi 37, 104 Reykjavík
Sími: 553 5455 og 864 8378
Netfang: bjargey1@mi.is

Útgáfa í gildi

Teikning nr.

A.0.01

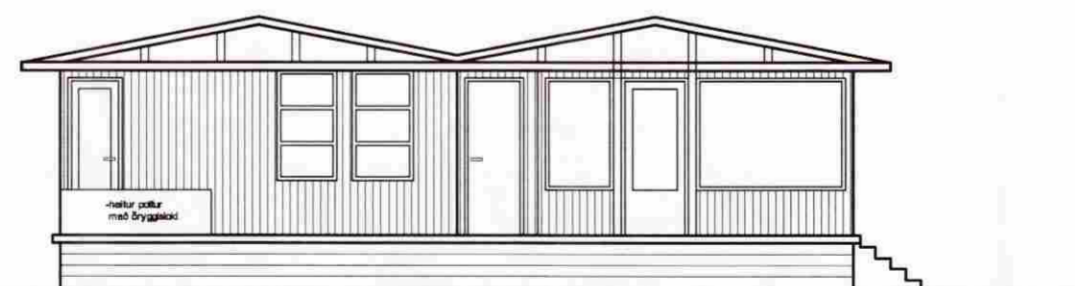

ÚTLIT AUSTUR MKV 1:100

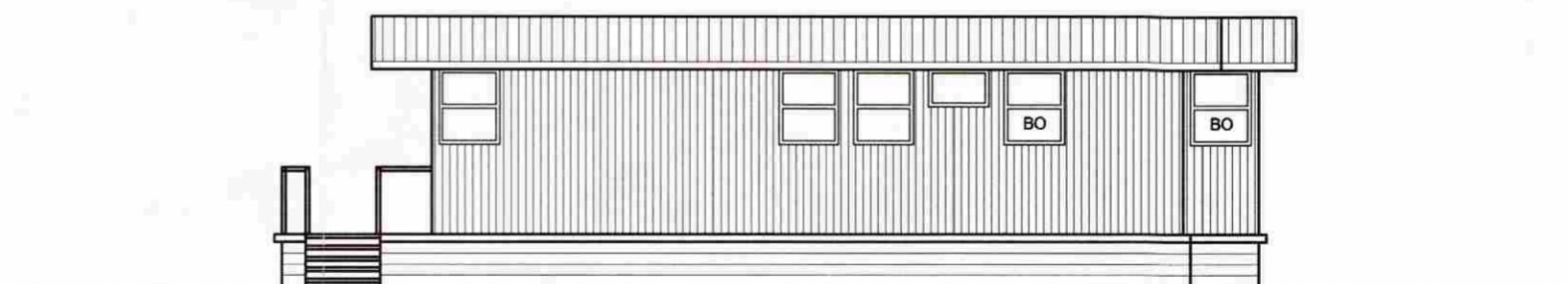

ÚTLIT NORÐUR MKV 1:100

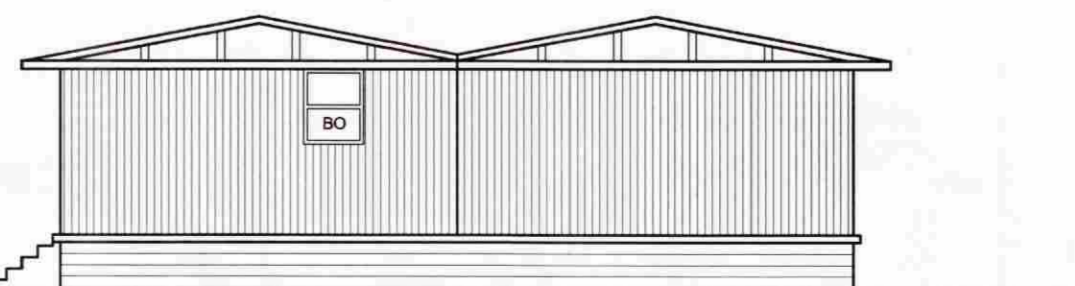

ÚTLIT VESTUR MKV 1:100

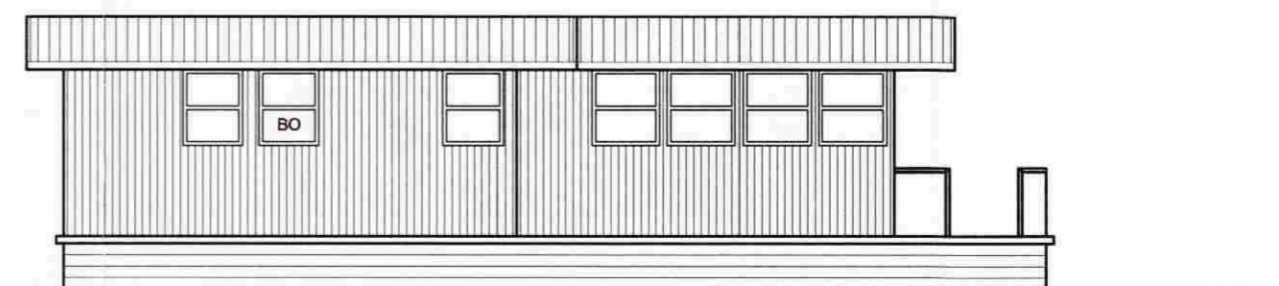

ÚTLIT SUÐUR MKV 1:100