

25-116-1 a

SAMPYKKT

05 OKT. 2011

Byggingaráttfráuniposv Arnessýslu og Flóahf.

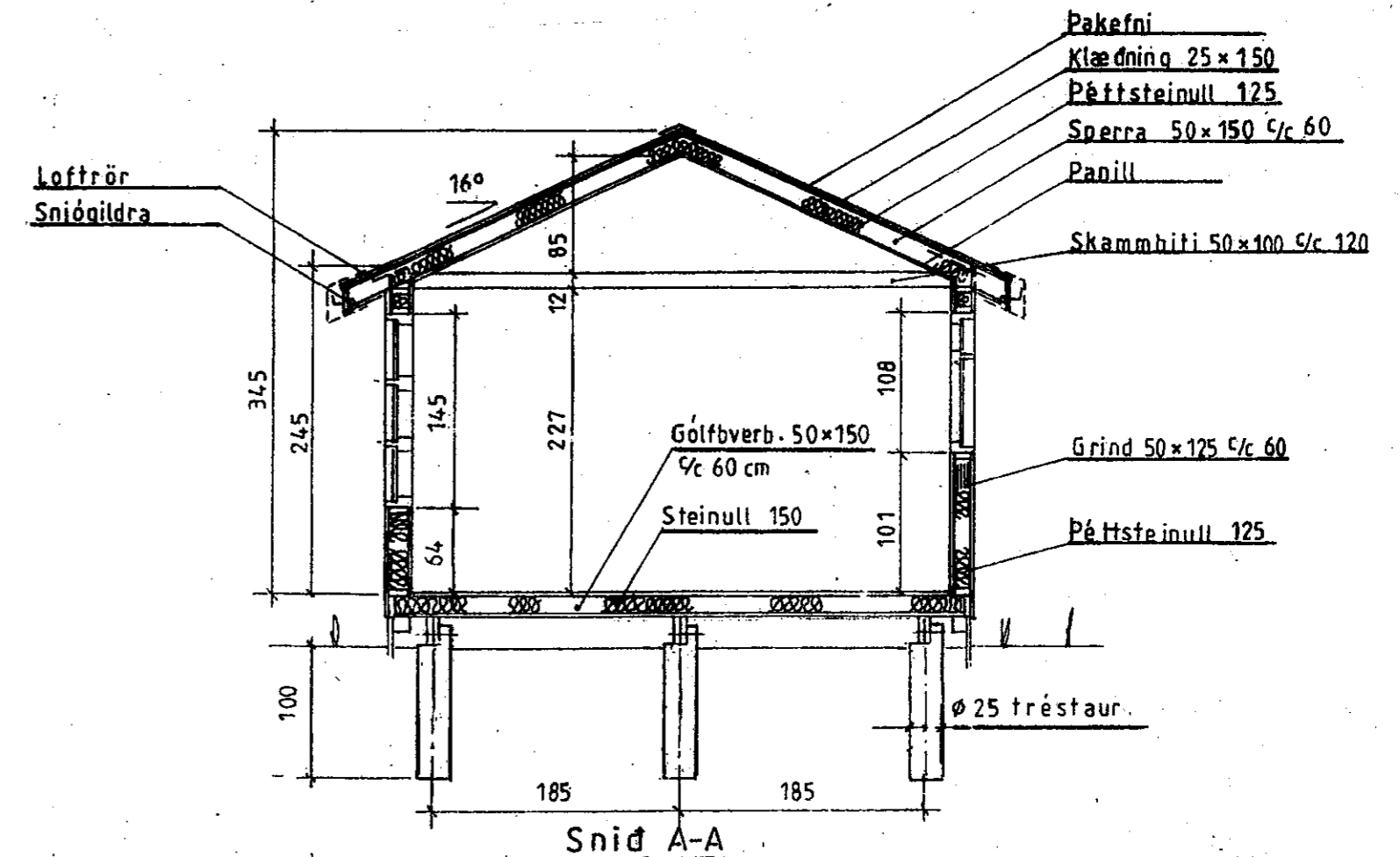
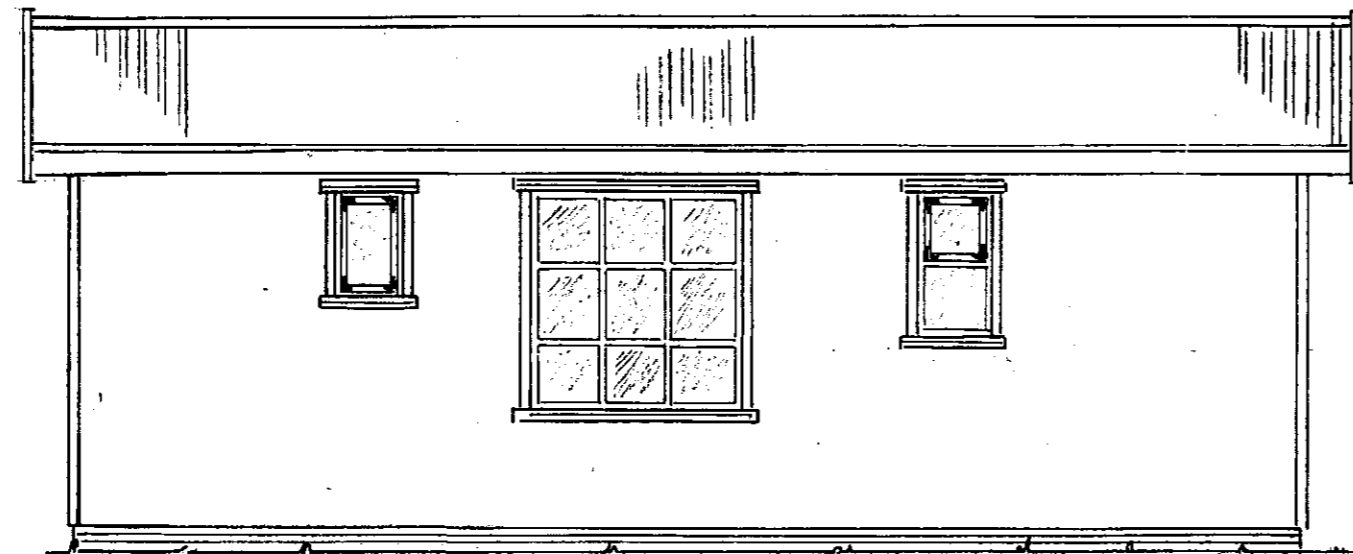
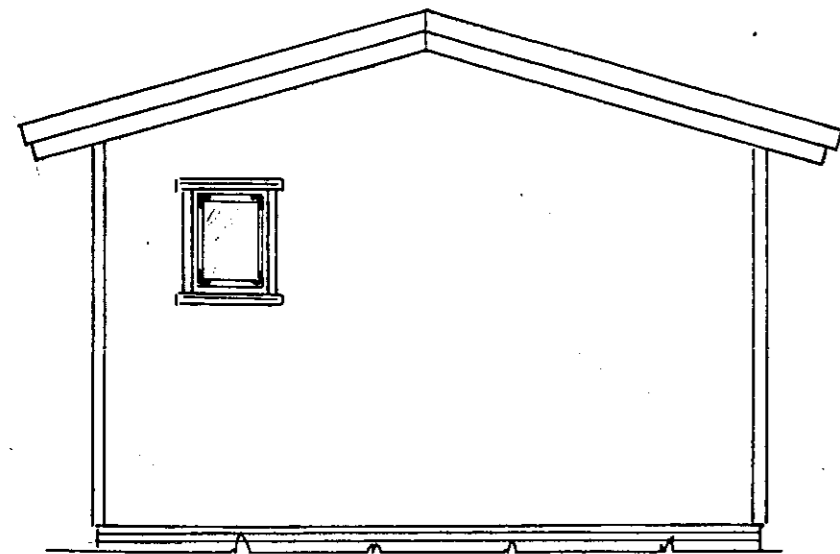
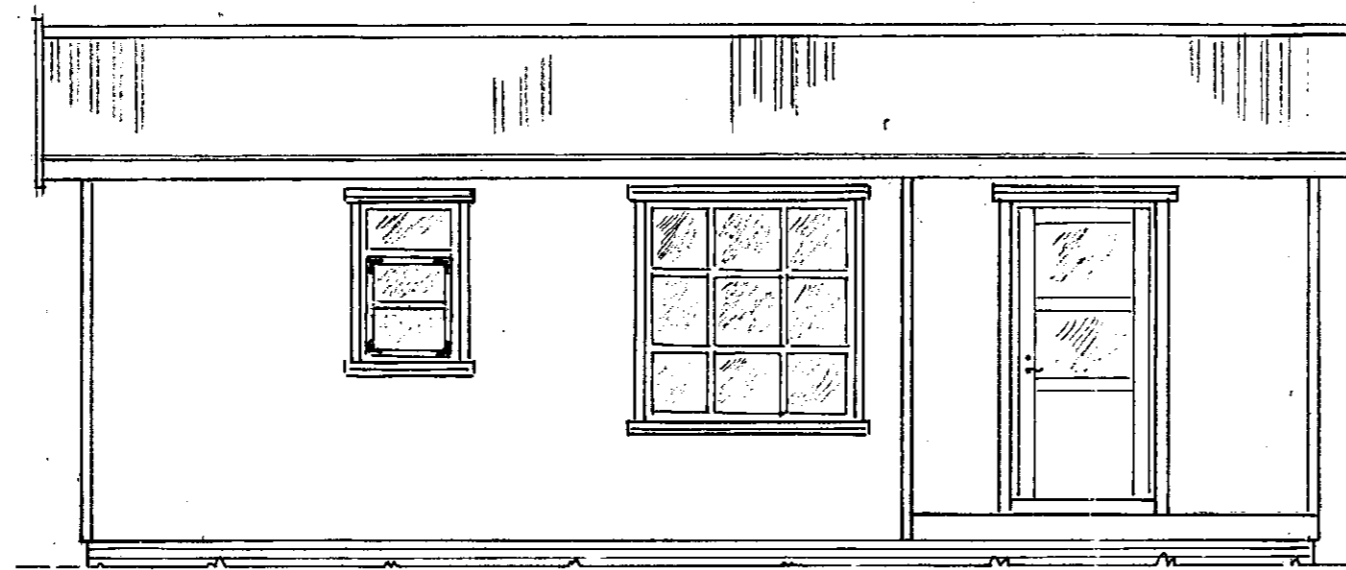
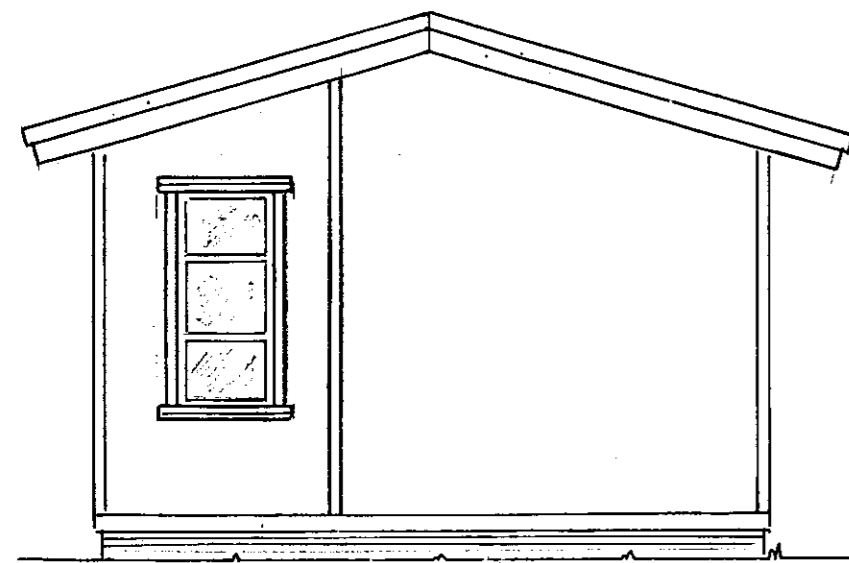

LÝSING:

HÚS BYGGT ÚR TÍMBRI Fm=32,8m²

UNDIRSTÖÐUR: Ø 25 tréstaupar

VEGGIR: Grind 50x125 5.fl. fura húspurrkað, gæðastaðall T1, grenikrossviður 10mm, 12mm loftrými, vatnslæðning (val eiganda), einangrun þéttsteinull plastdúkur, raflagnarými 3,5cm, innri veggklæðning (val eiganda).

ÞAK: Sperra 50x150 4. fl. fura húspurrkað gæðastaðall T1, panill, klæðning fura 50x150 með 3mm millibili, þéttsteinull með vindpappa, þakpappi, pakefni. Loftun, plaströr 20mm, snjógildurör.

GLUGGAR: Fura smíðaviður 1. fl. 'B', fúavarið 2 umferðir.

MILLIVEGGIR: Grindur 50x75 5. fl. fura húspurrkað, gæðastaðall T1, 10mm klæðning (val eiganda).

SAMSETNING: Öll tengijárn, naglar, skráfur og boltar skulu vera galvanhúduð

BRUNAVARNIR: Reykskynjarar og 6kg slökkvitæki. Klæðningar utanhúss og innveggja skulu vera í brunaflokki 2

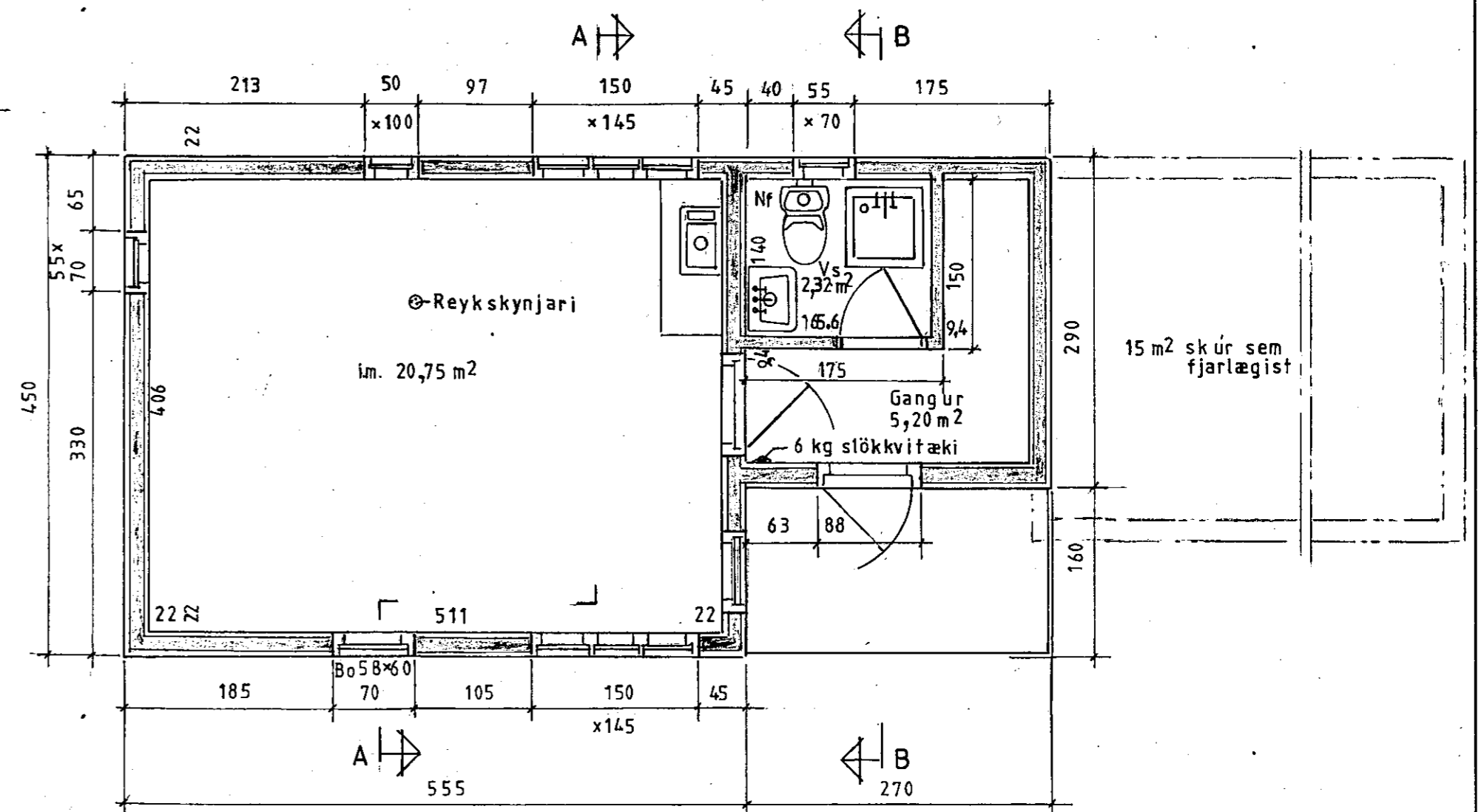
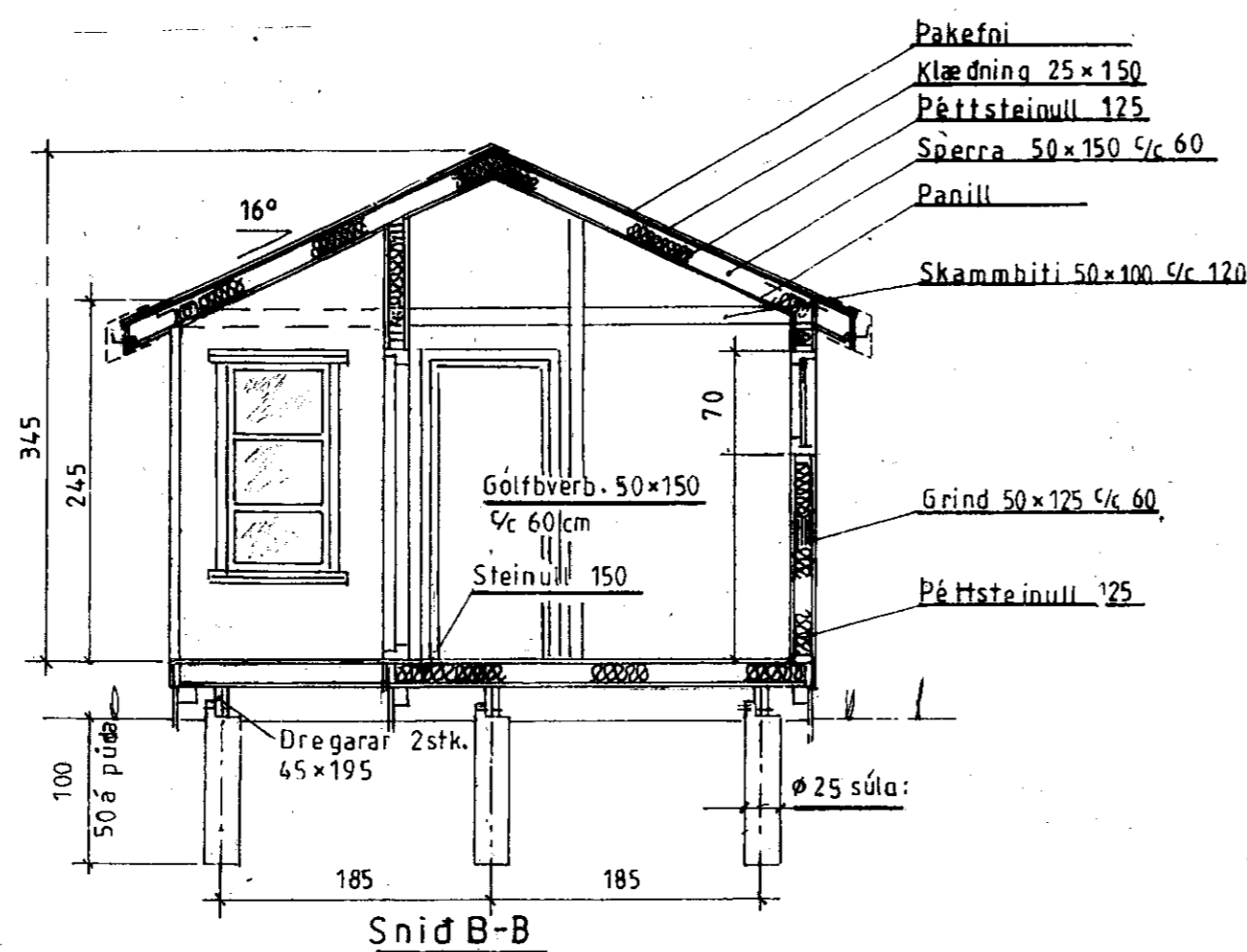

Ath.: Breyting: 'a' Gestahús stækkað um 7,83 m² sept. 2011

Mkv.: 1:50
Dags. sept. '08
Nr. 116-01'a

Gestahús í landi Þórisstaða, Grímsness og Grafningshreppi Arnessýslu Lód nr. 64 við Mosaríma stærd 9.600 m²
Eigandi: Magna Gunnarsdóttir kt. 310745-7319
Grunnm. útlit og snið Fl.m.húss = 32,80 m²

TEIKNIVANGUR

270733-2559
201032-4829