

Gangp. 31.08.2004

Hilmar Einarsson

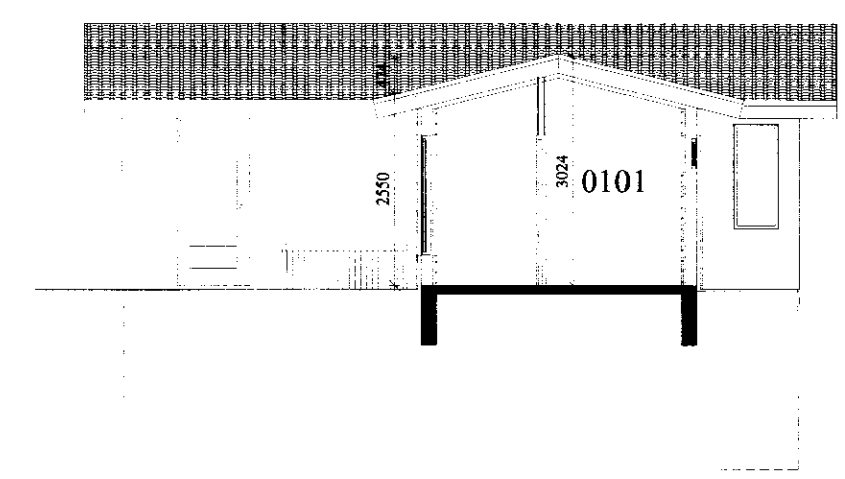

SKURÐUR B-B
Mkv: 1/100

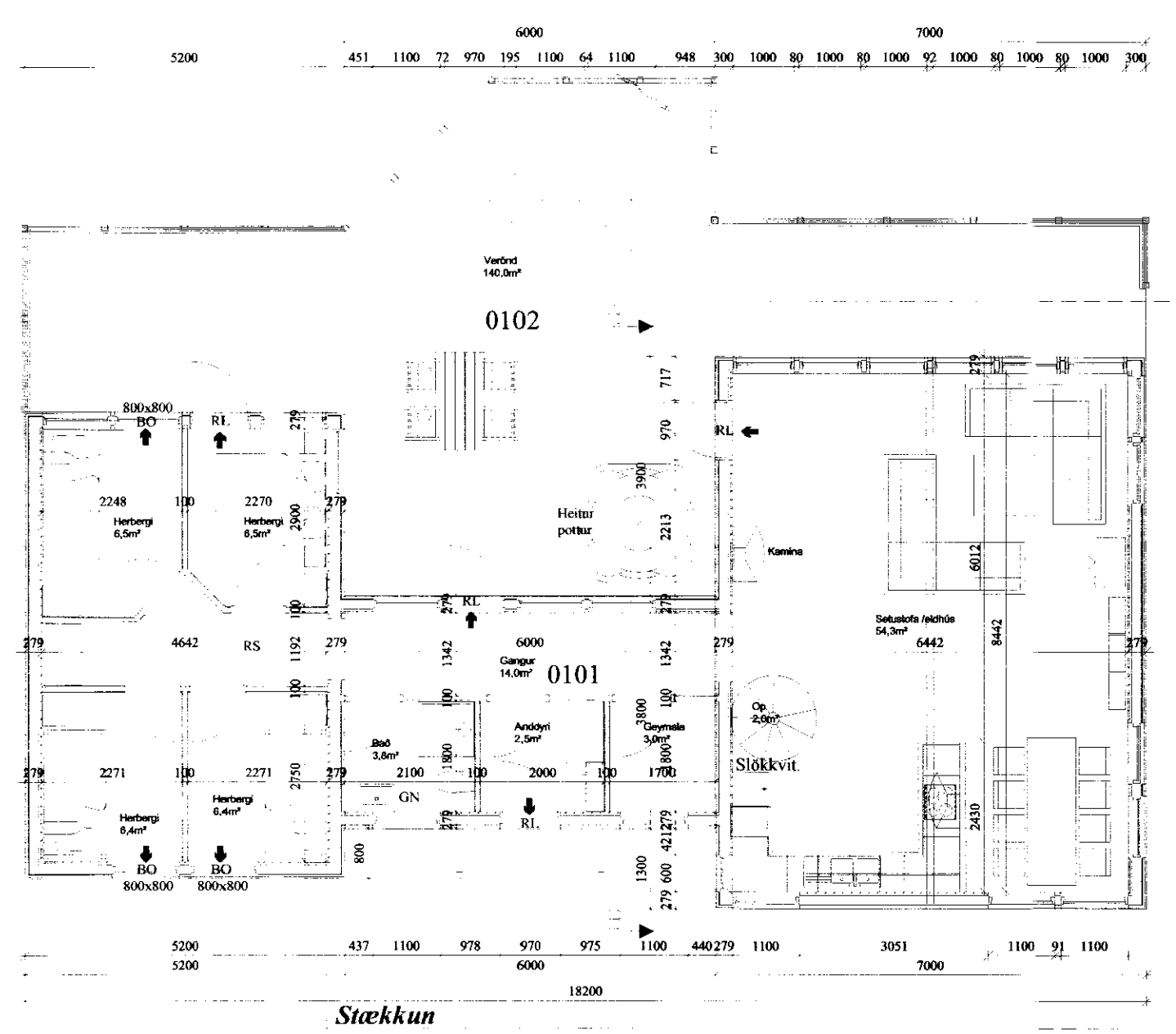
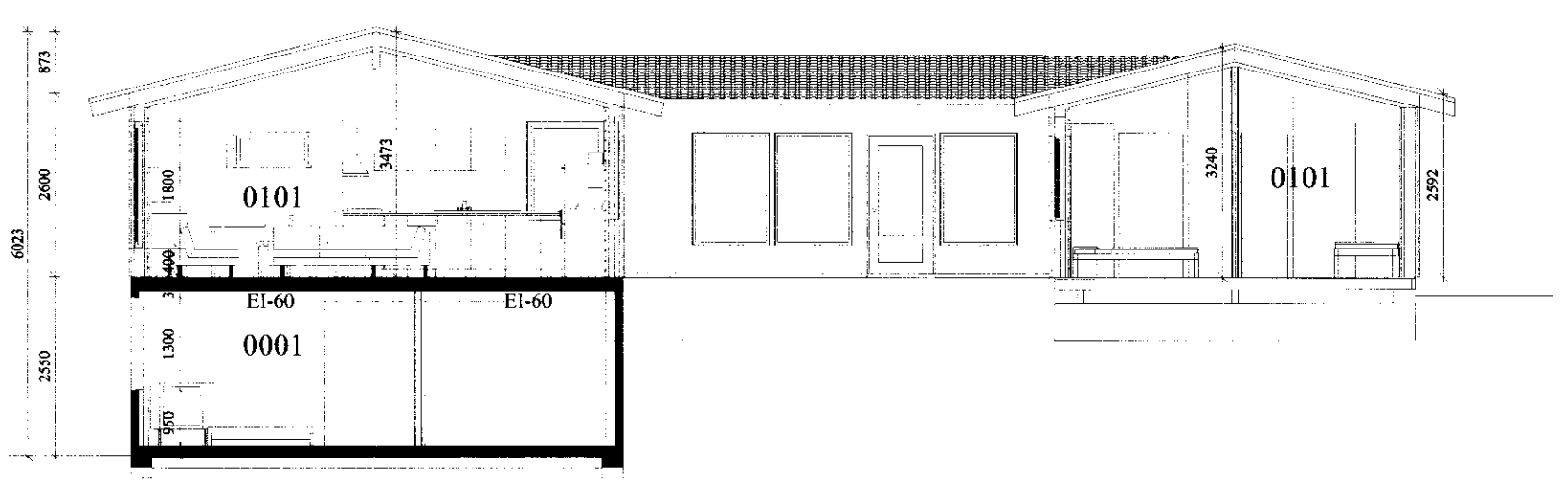

SKURÐUR A-A
Mkv: 1/100

GRUNNMYND 1. HÆÐ
Mkv: 1/100

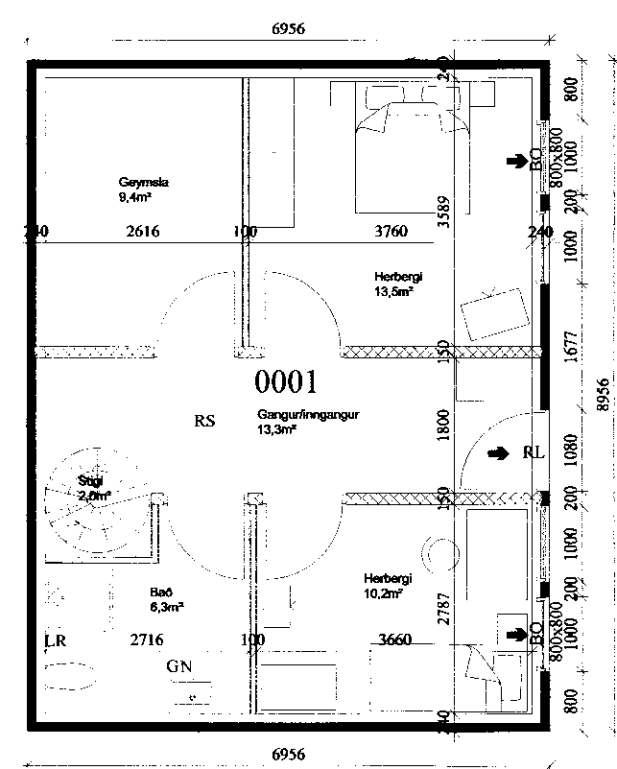

GRUNNMYND KJALLARA
Mkv: 1/100

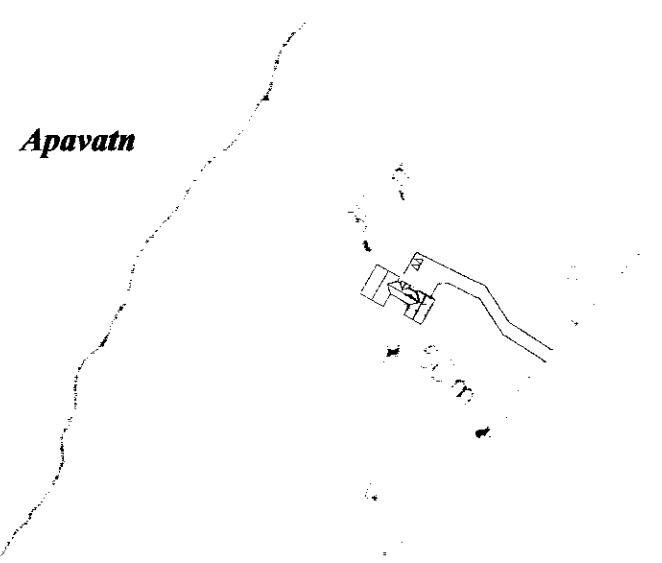

AFSTÖÐUMYND
Mkv: 1/500

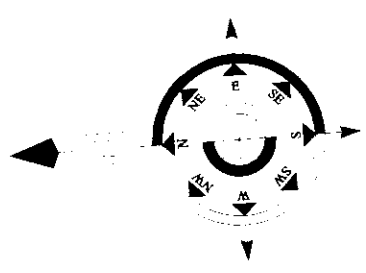

SKÝRINGAR:
 Landupplýsingar:
 Landnúmer eignar er 16302 og staðgreinir er 8719-01-64000111
 Sótt er um að byggja viðbyggingu við núverandi sumarhús sem er með eignarnúmerið 0101.
 Stærðir:
 Birt flatarmál er 185,5m² (stækkun 146,0m²) og skiptarúmmál er 439,4m³ (stækkun 412,6m³)
 Burðarvirki:
 Grafa skal undirstöður niður á fastan jarðveg og fylla með þjappaðri malarfyllingu. Kjallari er byggður upp sem staðsteyptur með steyptri plötu yfir og botnplötu. Þar yfir er viðbygging stofa og eldhús úr hefðbundnu timburburðarveggjum. Millibygging er á hefðbundnum sökklum. Veggir eru hefðbundnir timburveggir 48*148 m/m 600 eða þéttar, og 9mm krossviður að utan til vindstýfingar. Á milli gafla í aðalbyggingu er límrésbíti og þar yfir er sperra. Sperrur eru úr 48*198 m/m 600mm.
 Brunavarnir:
 Setja skal slökkvitæki og reykskynjara upp í samráði við byggingafulltrúa og flóttaleiðir eru í gegnum merkt björgunnarop og rýmingarleiðir.
 Einangrun:
 Í gólfi er 50mm plasteinangrun. Í timburúveggjum er 150mm einangrun og í þaki er 200mm þakull. Kjallaraveggir eru einangraðir að innan með 100mm einangrun og múraðir. Í gluggum er tvöfalt verksmiðju einangrunargler.
 Lagnir:
 Húsið er hitað upp með ofnakerfi frá hitaveitu og lagt utaná veggir í kjallara og upp um gólf þar. Neysluvatnslagnir eru einnig utanábyggjandi. Setja skal þriggjabrepa rotþró 50m frá húsi og skal hún vara 3500 L að stærð, með situr dreifilögn frá henni. Staðsetning á rotþró skal vera í samráði við bygginga- og heilbrigðisfulltrúa staðarins.
 Klæðningar:
 Að utan er húsið klætt með lóðréttu timburbjálaklæðningu og bástáli á þaki. Undir klæðningu er 32mm loftbil.
 Að innan er húsið klætt 12mm panil til samræmingu við klæðningu eldra hús. Innhurðir eru úr furu fulningahurðum og lakkadar.

C:			
B:			
A:			
nr.	Dags.	Af.	Breyting

Frumstærð blaðs A2

AL - HÖNNUN EHF

©/o Runólfur Þ. Sigurðsson Byggingateknif B.Sc.
 Skólbraut 30, 300 Akranes
 Kt: 090157-2489
 S: 431-3441 ; 862-9933 ; Fax 431-3442 Netfang: runolfur@al-honnun.is

Verksmiðja:
SUMARHÚS (STÆKKUN), AÐALUPPDR.
NES, Í NEÐRA- APAVATNSLANDI LÓÐ 4

Verkfætur:
GRUNNMYNDIR, SKURÐIR OG SKÝRINGAR

Liðsgg: 20.08.04 | Lín: 04150 | Y | 101
 Framgö: R.P.S. | Teikn: R.P.S. | Afst: | Mkv: 1:100
 Soma: *Rúnólfur Þ. Sig.* | Kt: 090157-2489