

Samp. 25/4 2000

Byggingarfræðingur

Hilmar Þorsteinsson

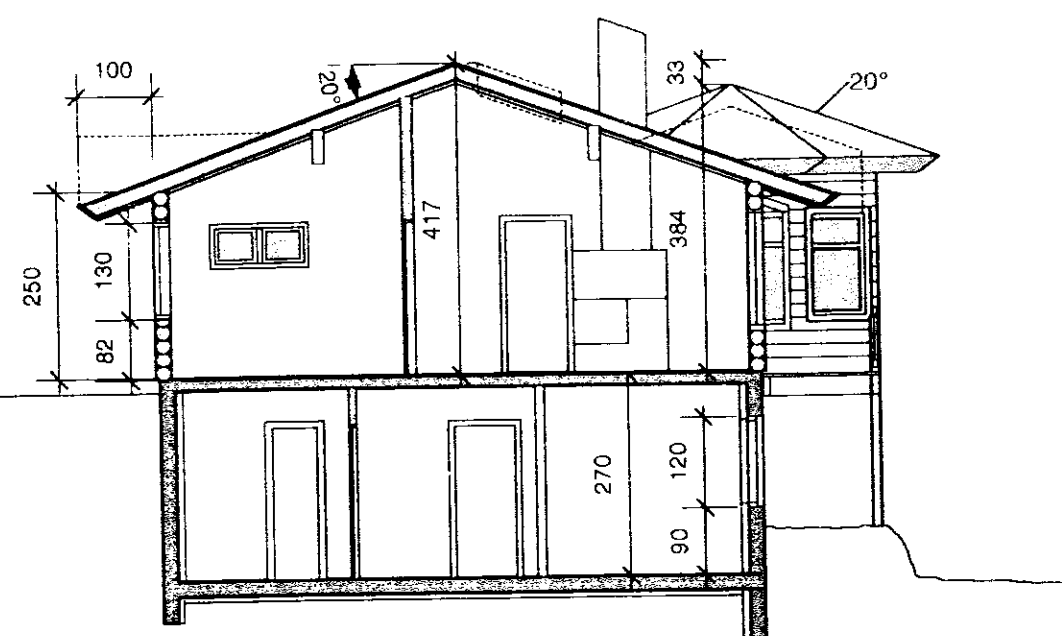

Sneiðing a - a

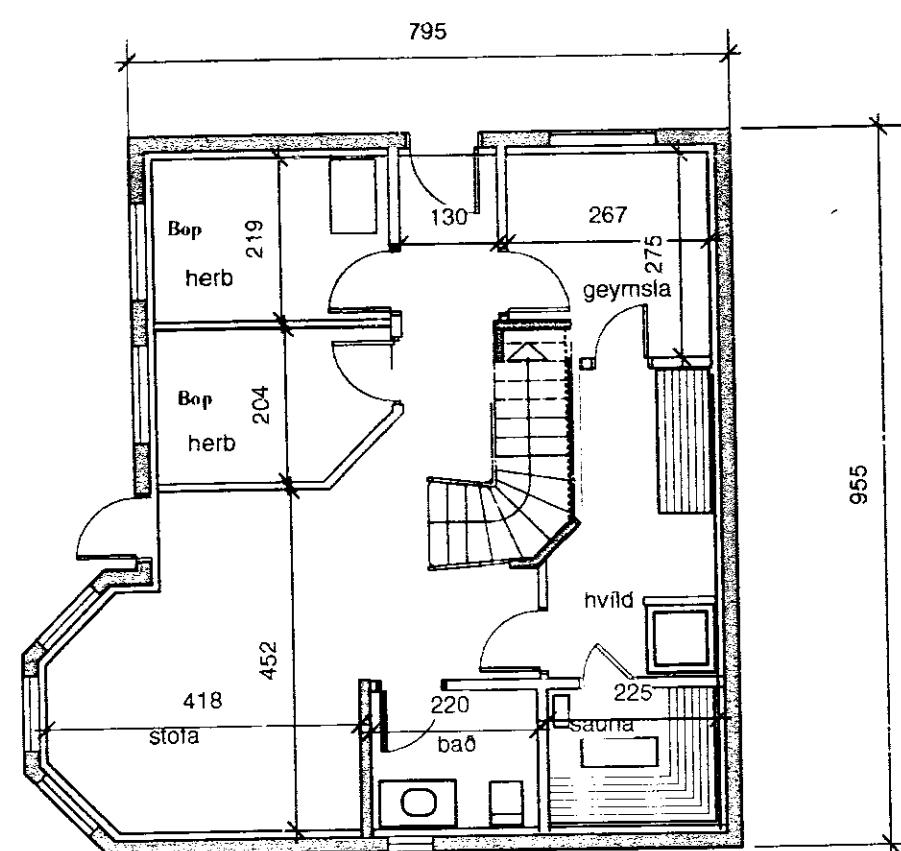

grunmynd kjallara,
mkv. 1:100

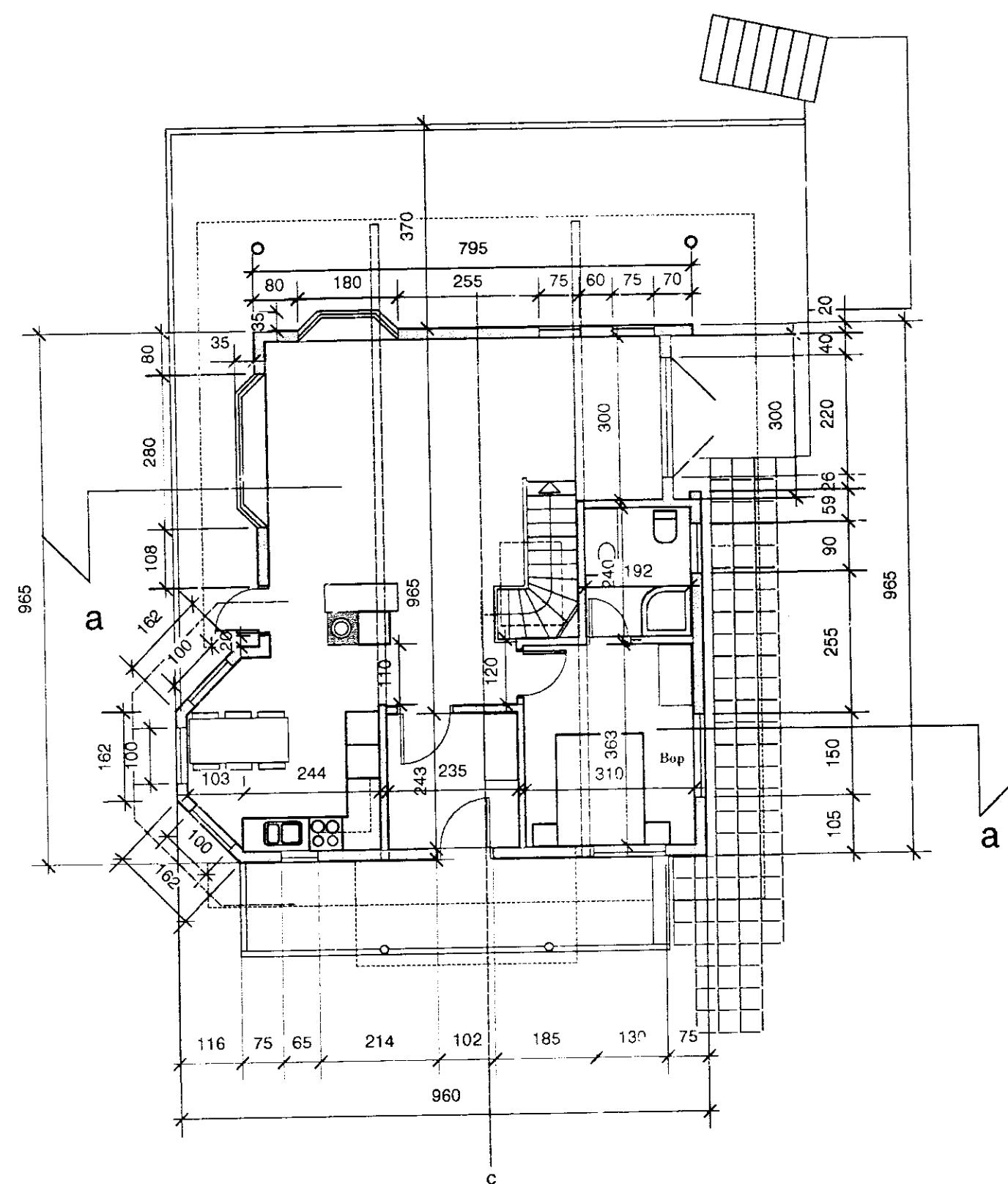

grunmynd 1. hæðar,
mkv. 1:100

Byggingarlýsing:

Kjallari verður steinsteyptur, einangraður og múrhúðaður að innan.
Útveggir bústaðrins verða úr 15 - 20 cm sverum bjálkum.
Þak verður einangrað með 20 cm steinull. Í gluggum verður tvöfalt eða þrefalt einangrunargler.

Sumarbústaður Sigþórs Sigurjónssonar

Nesjar - Hestvík Grafningi,
greinitala 35000470, landnúmer 170919

Sumarbústaður: bjálkahús á steiptum grunni
Grunmyndir og sneiðing, teiknað í maí 1999,
breytt í janúar 2.000, mkv. 1:100, teikn. nr 1

Trausti Leósson
Trausti Leósson byggingarfræðingur Leirutanga 16 Mosfellsbæ
kt. 310846-3769, sími 566 6623, Gsm 862 9623 fax 566 7544,
netf. traustil@simnet.is