Þrastavík 40 aa Grímsneshreppi

Viðbygging

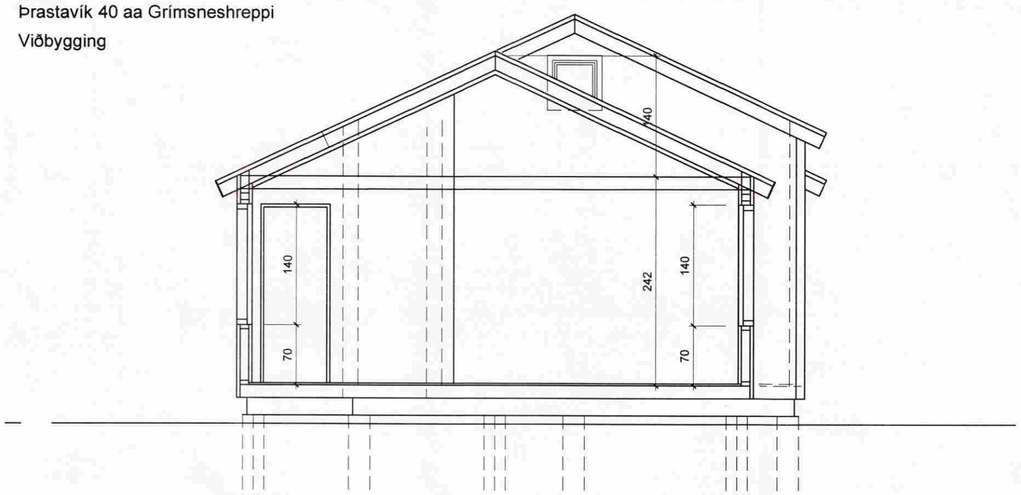

Snið A - A 1:50

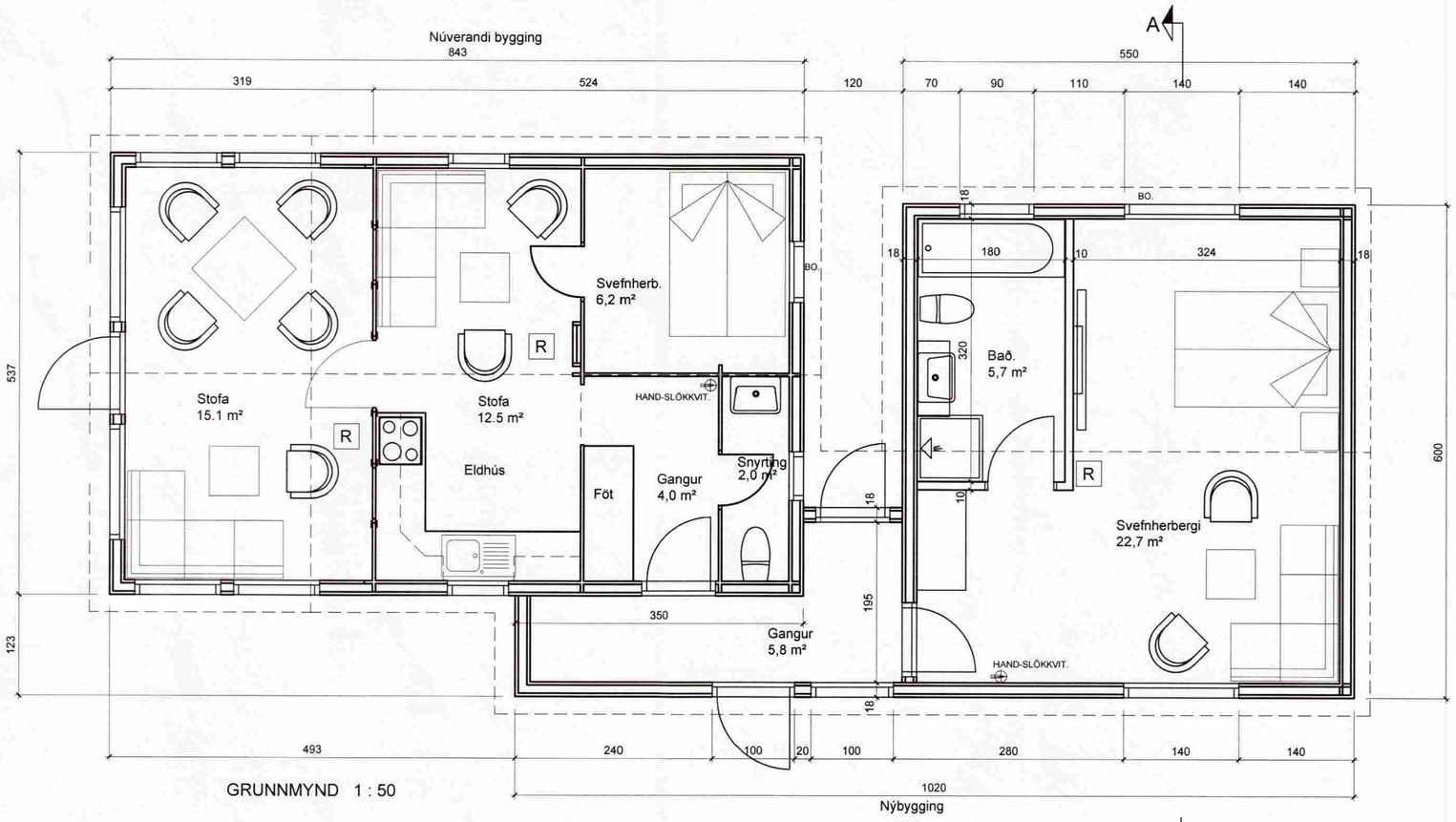

GRUNNMYND 1 : 50

Sótt er um heimild til að byggja við núverandi frístundahús Þrastavík 40a Grímsneshreppi.

Lýsing:
Þak:
bárujárn
25x150 mm borðaklæðning
sperrur 50 x 225 mm c/c 600 mm
200 mm steinull eða glerull (þéttull)
rakavörn
12 mm grenipanell

Útveggir:
grind 50 x 100 mm
einangrun 100 mm steinull (þéttull)
klætt utan með 12 mm rakaþéttum krossviði
20 mm loftunargrind og 120/20 mm láréttri
vatnsklæðningu.
klætt innan með 12 mm viðarþyljum
á 25 mm lagnagrind og rakavarnarlag.

Gólf:
22 mm rakaþéttar og nótaðar spónaplötur
50x150 mm gólfbitar cc/400mm
einangrun 100 mm steinull á músanet.

Undirstöður:
dregarar 50x200 mm. timbur.
undirstöður eru staðsteypir staurar á föstum botni.

Stærðir:

núverandi	45,2 m²	145,8 m³
stækkun	40,0 m²	132,9 m³
eftir st.	85,2 m²	278,7 m³

Frárennsli tengist í rotþró. Stærð og staðsetning samkv. reglugerðum og fyrirsögn heilbrigðiseftirlits. Veitukerfi fyrir ferskvatn er á svæðinu.

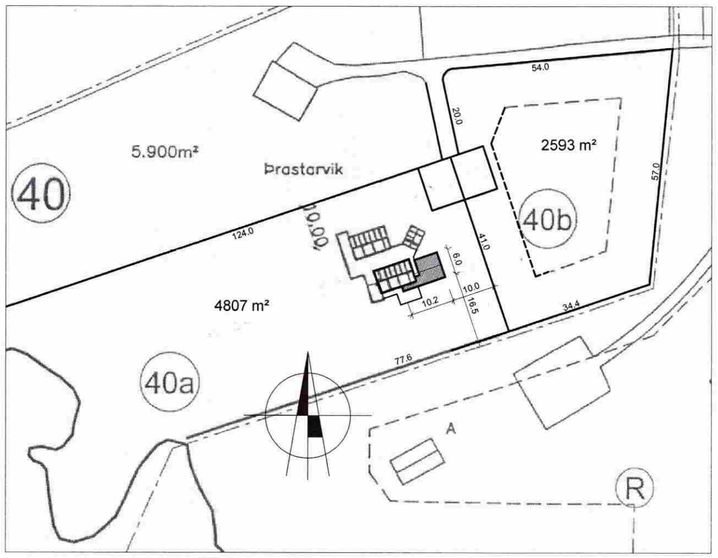

Afstöðumynd 1 : 1000

VERKHEITI: Þrastavík 40 aa Grímsneshreppi	DAGS. 06.05.2009 BR. 23.07.2009	KVARÐI: 1:50 1:1000 TEIKNAÐ: Á.J.
VERKHLUTI: Grunnmynd og snið 1:50 Afstaða 1:1000		TEIKN. NR. AF 2 101

ARKO Ásmundur Jóhannsson 170441-4519 sími: 8992943 netfang: arko.aj@simnet.is