

Stærð: 2
17,090 m²
(1,71 ha)

64110491

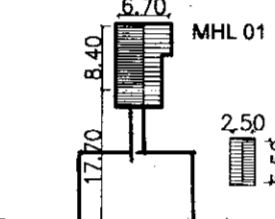

- Lóðamörk
- - - Girðing
- ▭ Hús
- ==== Braut H4

Sumarhúsalöð vestan við
Þingvallaveg og norðan Biskups-
túngnabrautar, úr landi Norðurkots
Grímsneshreppi.
Eign/leigt

Nákvæmni + - 1%

Mælt og teiknað í apríl 1992

ARÞLUD AFSTADA
SUMARHÚSS BRYND. NIELSS.
OG ARNFRÍÐAR EINHARD.
JUN 93

Kristján Bj. Ónsson
Kristján Bj. Ónsson
héraðsráðunautur.

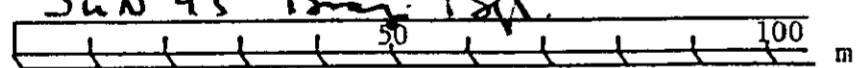

MÆLIKVAÐI 1:1000

BYGGINGARLÝSING:

ÚTVEGGIR:

Útveggir klæddir með lárétrri viðarklæðningu 20 x 120 mm. Burðarviður er 45 x 120 mm grínd, klædd með 9 mm krossvið. Loftunargrind 22 x 45 mm. Steinullareinangrun 120 mm. Rakavörn.

ÞAK:

Bárustál með þakpappa undir. Þak heiklað með 25 x 150 mm borðum. Þakhalli er 23°. Sperrur 48 x 200 mm m/m 600 mm, 25 mm lofrás. Þak cinangrað með 200 mm ull með áföstum vindpappa 25 x 25 mm listar fyrir loft-rúm. Rakasperra.

GLUGGAR OG HURÐIR:

Furu gluggar og útihurðir. Gler úr tvöföldu k-gleri.

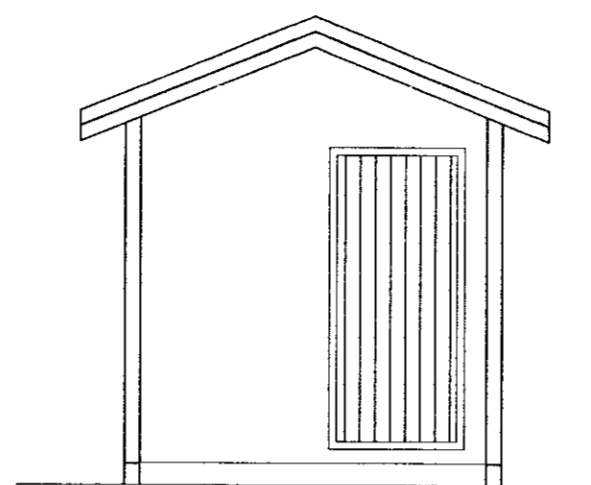

SUÐUR 1:50

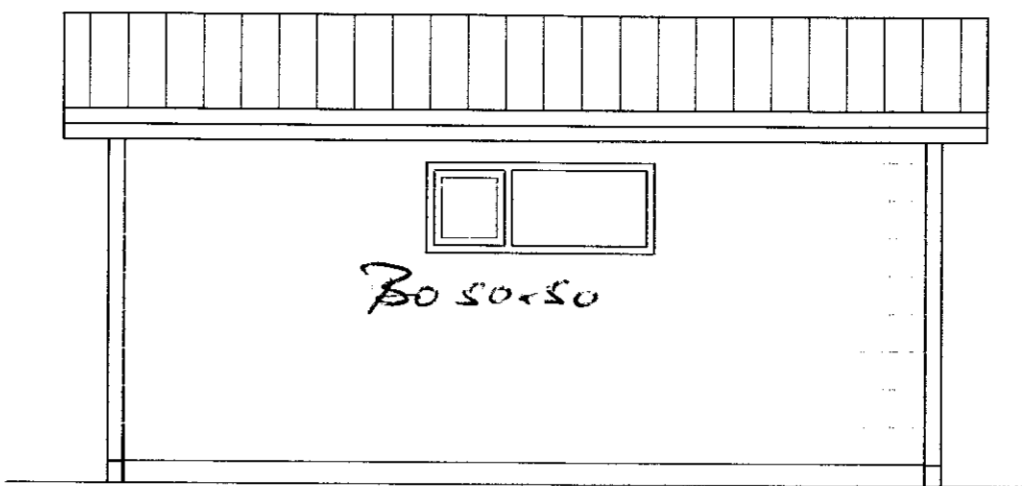

AUSTUR 1:50

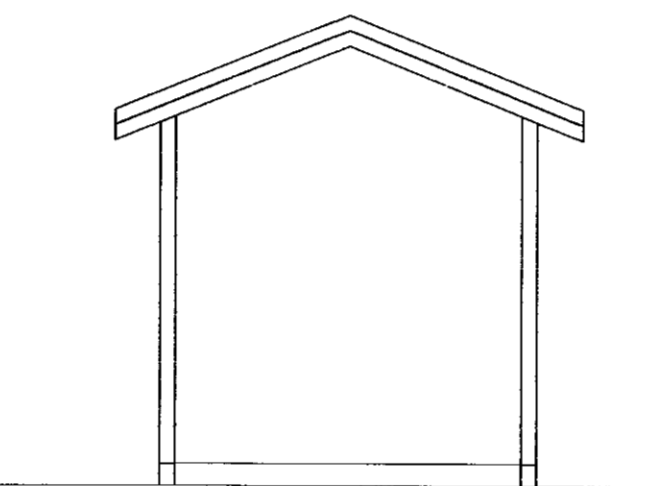

NORÐUR 1:50

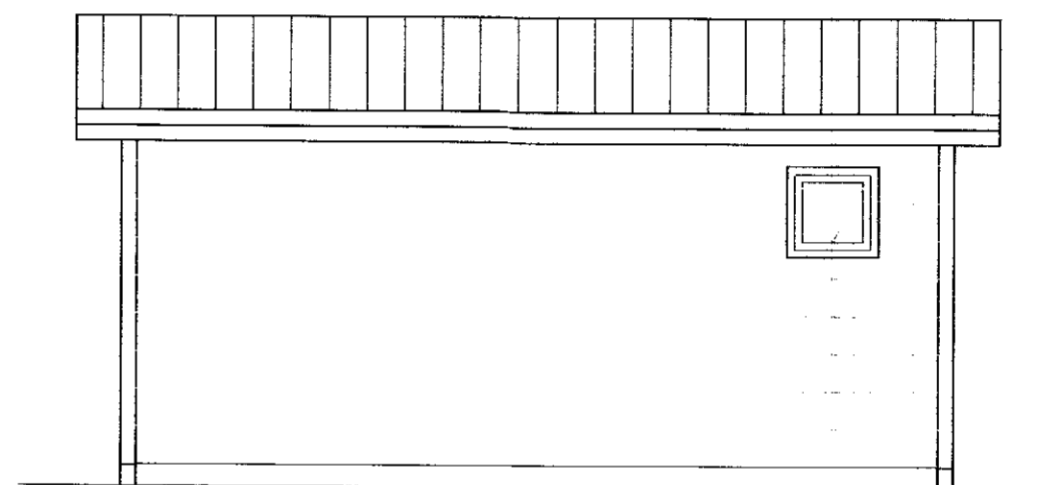

VESTUR 1:50

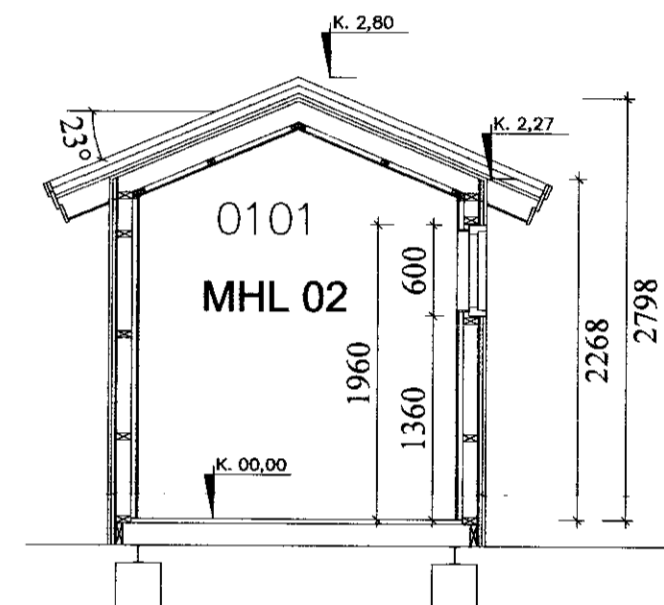

SNIÐ A-A 1:50

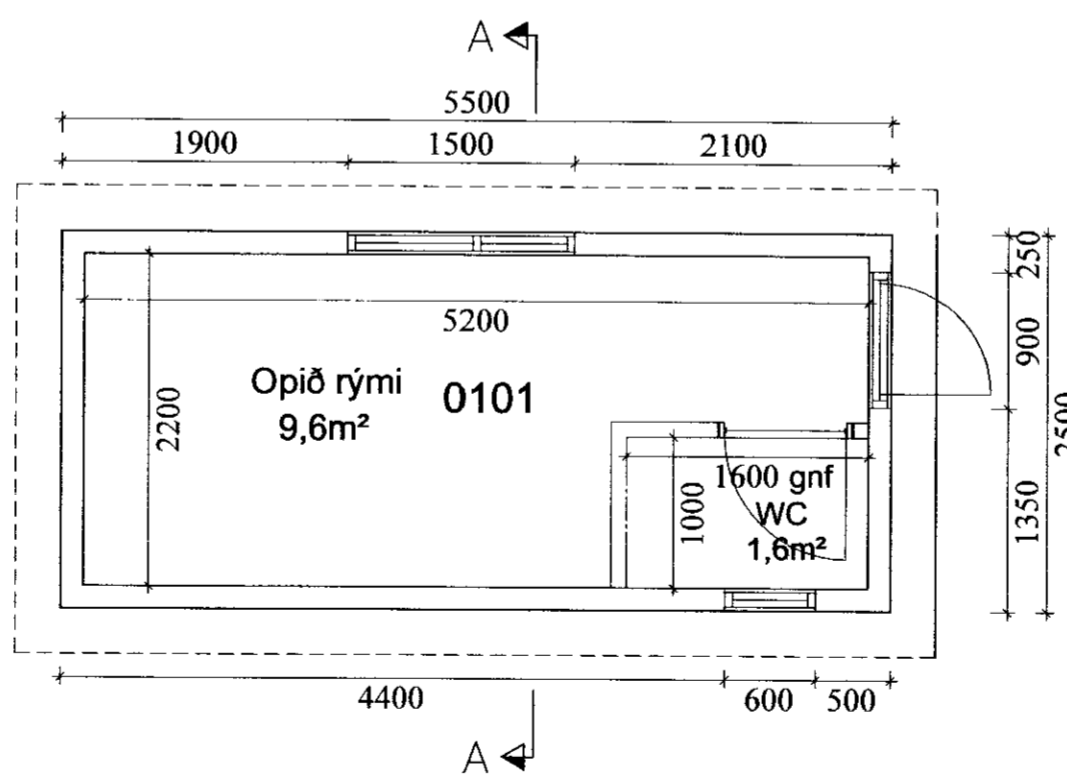

GRUNNMYND GESTAHÚS 1:50

SAMPYKKT
09 JUNI 2010
Ólafur Ólafsson
Byggingafurtnúi uppsv. Árnassýslu og Flóahf.

Dags.	Breytingar	Nr.
meter Verkfræðistofa ehf Síðumúli 1, 108 Reykjavík Sími: 5678922, Gsm: 8940059 meter@meter.is, www.meter.is		
GESTAHÚS – MHL02		
NEDAN-SOGSVEGAR 49A, GRÍMSNES-OG GRAFNINGSHREPPUR		
GRUNNMYNDIR, ÚTLIT, BYGGINGARLÝSING, AFSTÖÐUMYND OG SNIÐ		
TÖLVUSKRÁ 371-801-NEDAN SOGSVEGAR 49A	HÁNNAD FO	TEIKNAD FO
SAMPYKKT Fríðrik Ólafsson 2303592459	TEIKNING NR. 371-A1	YFIRFARID FO
	DAGS. 17.04.2010	ÓTGÁFA 01
		BLAÐ NR. A-01
		VERK NR. 371