

Samþ. 31. 97
 Gísli Halldórsson

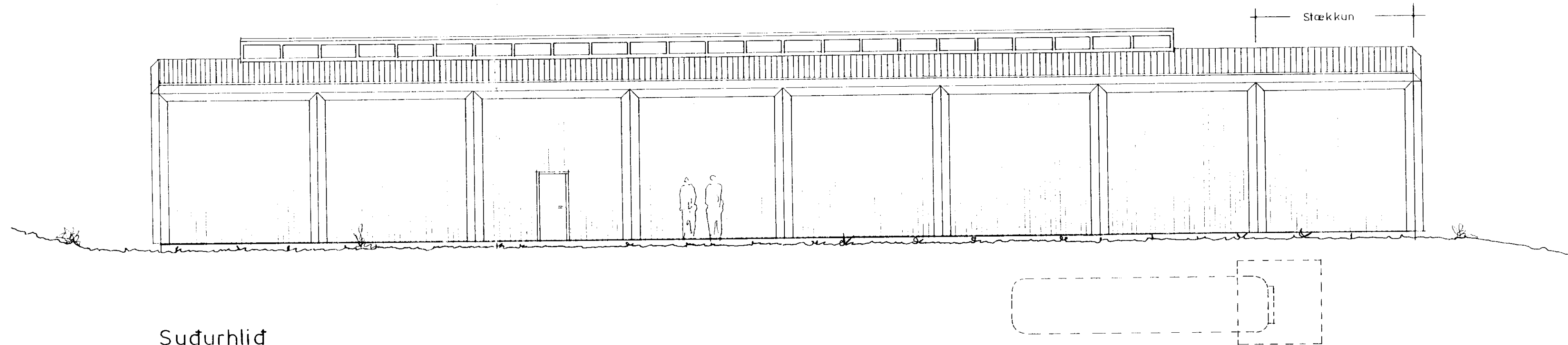

Suðurhlid

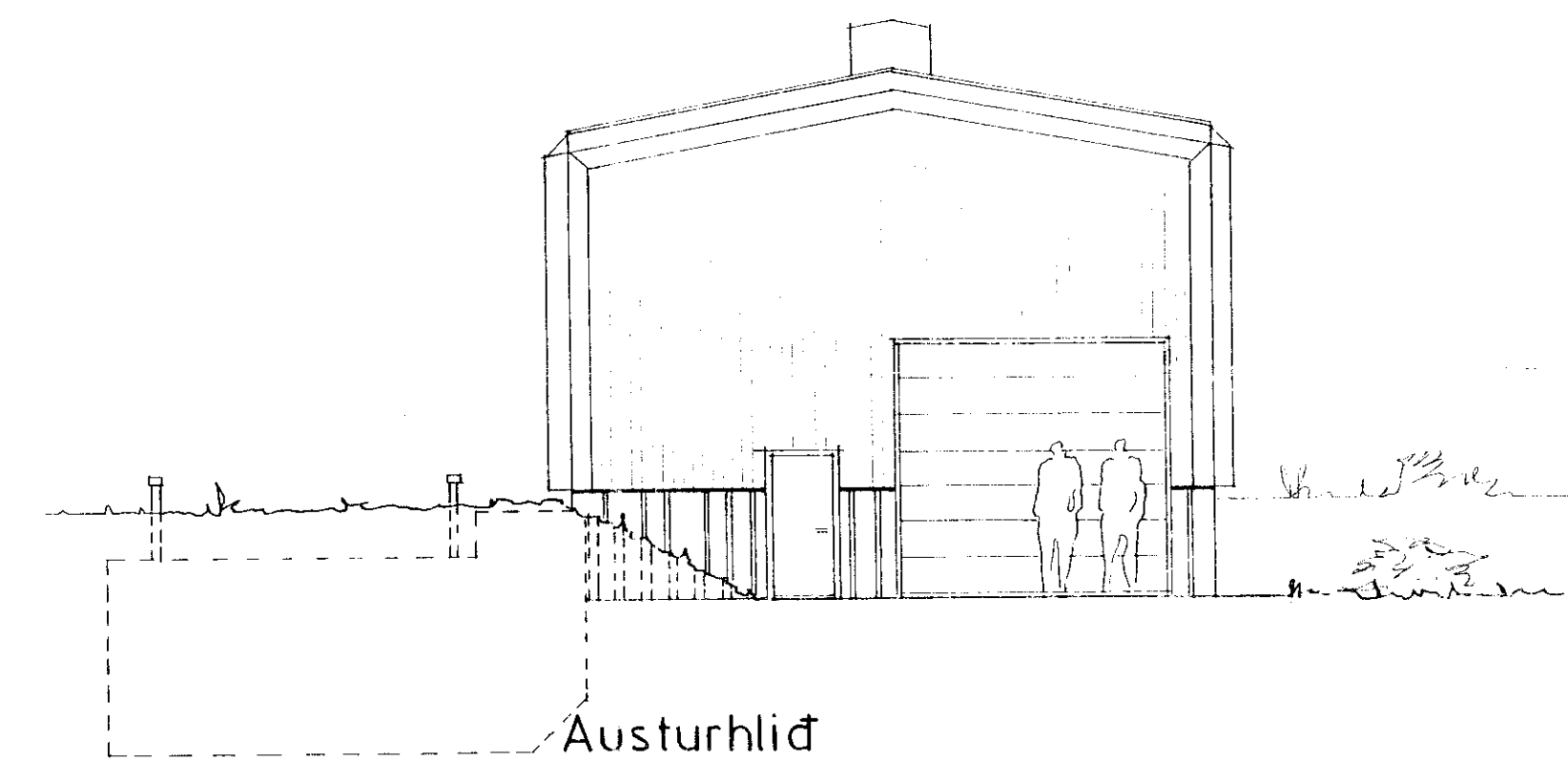

Austurhlid

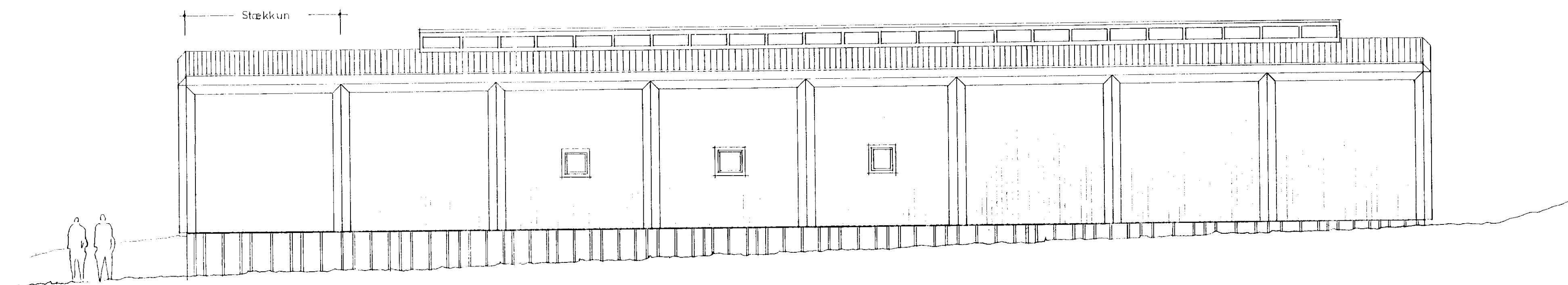

Nordurhlid

Heild Jarstæðir:	Flatarmál (m ²)	Rúmmál (m ³)
Núverandi hús:	312,8	2104,0
Stækkun:	44,9	306,7
Samtals:	357,7	2410,7

Byggingarlýsing:
 Gólfplata og sökkulveggir eru steypfir.
 Veggir eru úr stálburðarvirki með trégrind, einangraðir og klæðfir með trapislagaðri stálklæðningu.
 Þak er torðaklætt, lagt þakpappa og bærustáli.
 Litir eru þeir sömu og á núverandi húsi, hvítur og ljósgrár.

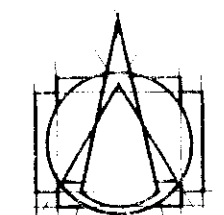

TEIKNISTOFNAN III
 ÁRMULA 6

100 REYKJAVÍK • Sími 553 6750

GÍSLI HALLDÓRSSON ARKITEKT F.A.I.
 JOSEF REYNIS ARKITEKT F.A.I.
 LEIFUR GÍSLASON BYGGINGAFRÆÐINGUR B.H.
 IVON STEFÁN GÍLLA ARKITEKT F.A.I.
 SJARNI SNEBUDJÓNSSON ARKITEKT F.A.I.
 ASGEIR ÁSGEIRSSON BYGGINGAFRÆÐINGUR B.H.I.

VERKEFNI: H.R. NESJAVELLIR
 Dælustöð v. Grámel-stækkun

VERK: Útlit
 MÁL: 1:100
 DAGS: 9.4.97
 NR: 3-38-0702
 TEIKN: JR