

Byggingartýning
 Steyptur sökkull, veggþykkt 20cm og boltþrættur 20cm einangrun 100mm undir potplötu
 Byggingarteki sér um að gera undirstöður í samræmi við teikningar og burðarvæðingarkröfur
 Útveggir eru foramiðaðar einingar úr tveimur lögum, heildarþykkt 24.5 cm c/c 60 cm
 Uppbygging utan frá : 25mm börklæðning, einangrunarúður, 50 X 160 mm grínd einangruð með 160 mm þéttull
 rakavarnarúður, 12mm límréplötur, 45 mm lektur utanum lagdir, klæðning úr 8 mm krossvél
 Innveggir eru fimburgrínd, hjoðeinangrun er í öllum innveggjum grínd 34x70 mm 70mm stölnull og klæðning 12mm panel
 Miðloft er uppbyggt með límrébitum í samræði við verkfræðing
 Pak er samsett úr sjónlegum heilubum þekkerum 50 X 200mm
 Þekklæðning 25x150, þekkepappi og bírstál rennur eru úr kopar
 Gluggar eru úr þrefaldri samantindri furu með gúmmiþéttingum K-gler
 bo = björgunarpottur rs = reykakynjarí sl = slökkvítæki stærðir str = skráningarstaða
 Rotþró skal vera a.m.k. 1500 l þriggja hófa og staðsett minnst 10m frá húsinu
 Allur frágangur á rotþró skal vera í samræmi við fyrirmæli heilbrigðis- og byggingulltrúa
 Heildarstærð sjá skráningarstöfu

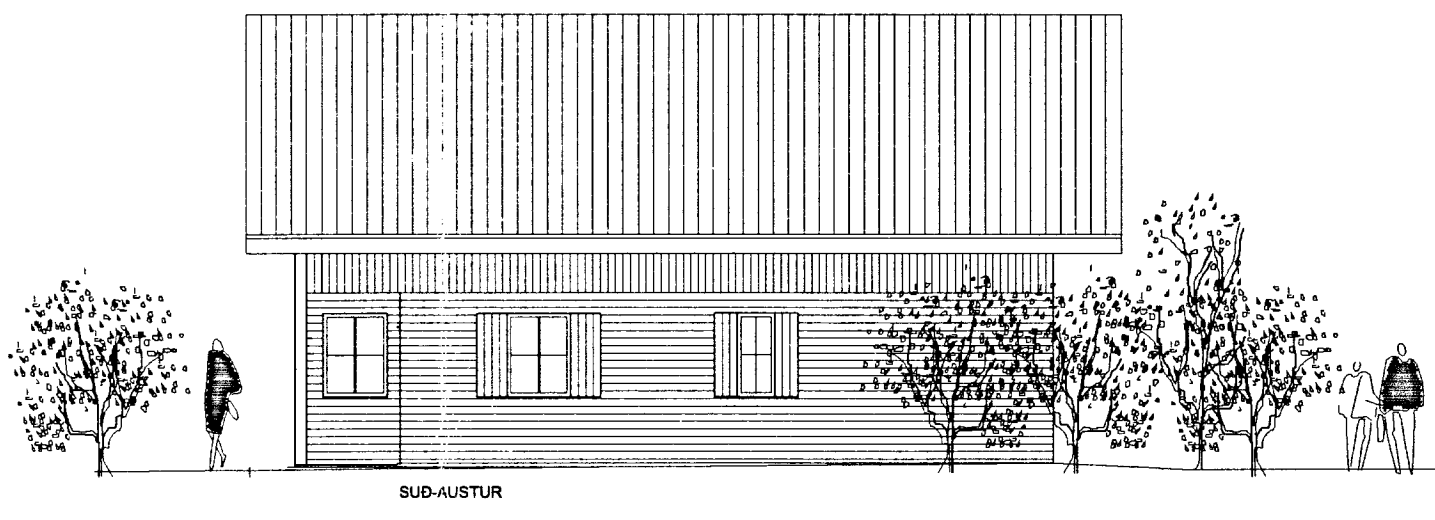
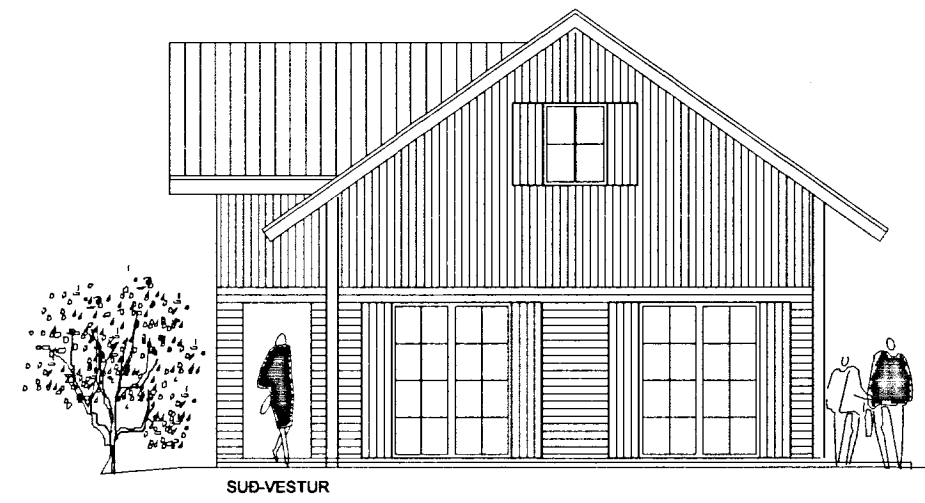
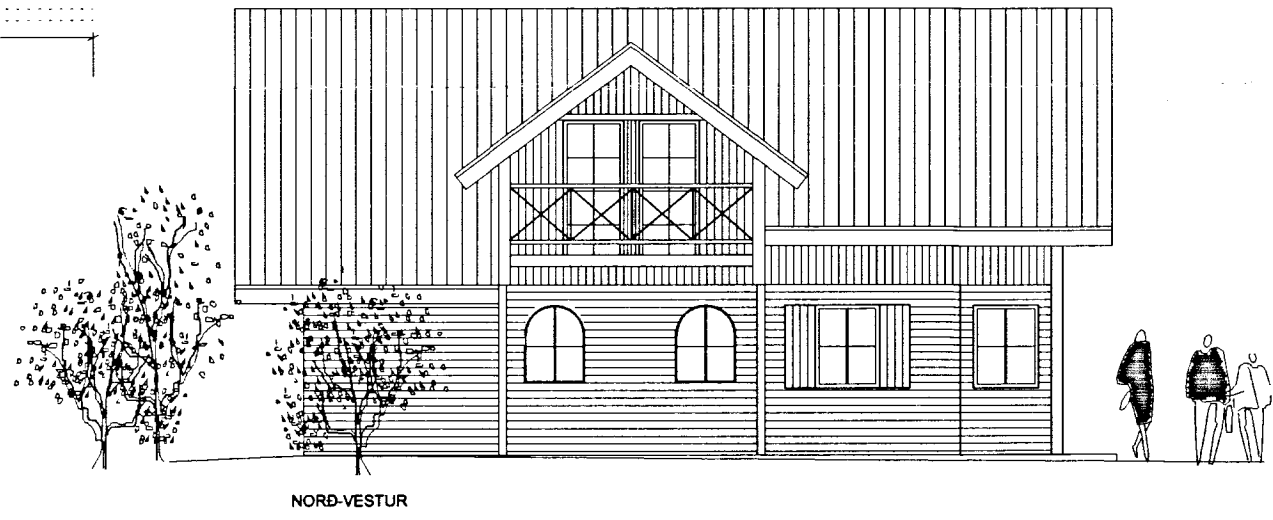

Lykilmynd:

G	
F	
E	
D	
C	
B	
A	

Dags: Breyting:

BREYTINGAR

Óldubýggð 14

Verkhliut: Útlit, sneiðing og grunnmyndir

Samþykkt: *Reynir Sæmundsson*

Reynir Sæmundsson arkitekt
 Siglun 33 101 Reykjavík

Kennitala: 010656-5759
 Netfang: reynir@post.is

Dags: 27.02.2006	Teikningsúmer: 01
Kvarði: 1:100	
Hannað af: RS	
Teiknað:	