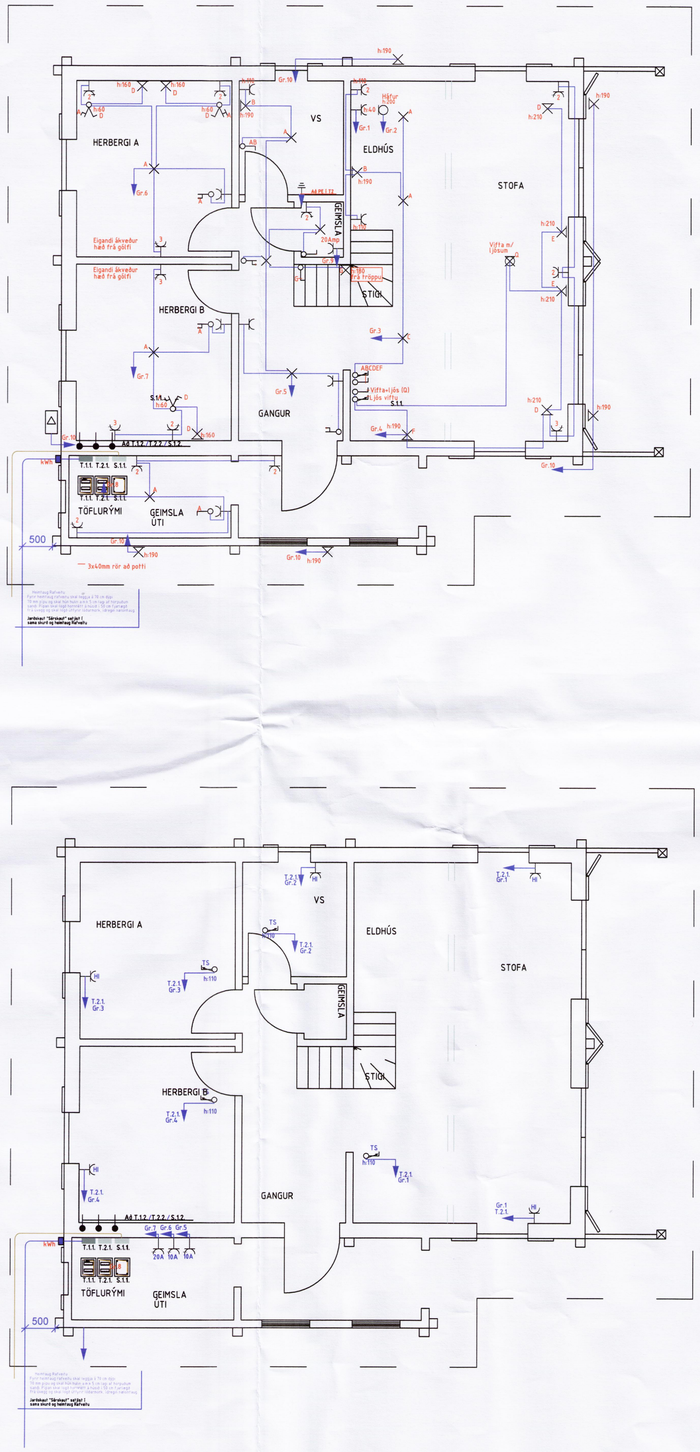

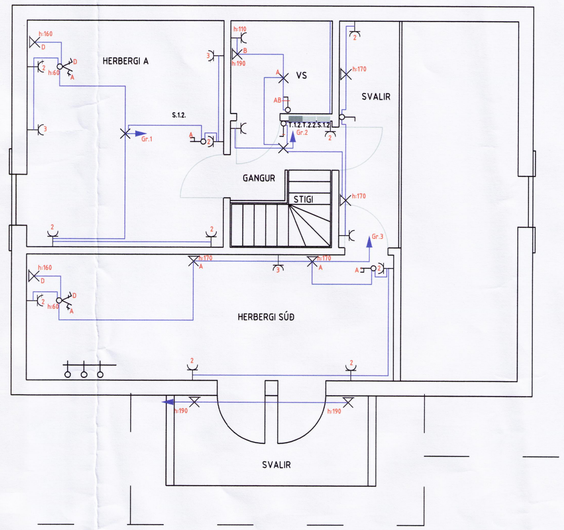

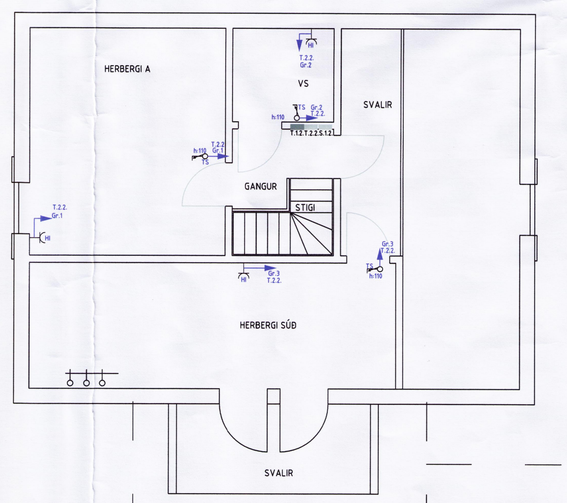

MYNNISATRIÐI

ÁVALT SKAL LESA SKÝRINGAR
VEL YFIR ÁÐUR EN VERK HEFST

SKÝRINGAR

1) Lögnin er hulin plastpípulögn ídregin plast-ruðum Cu vír.
2) Öll mál eru miðuð við fullfrágengin gólf í miðja dós
3) Hæð rofa skal vera 110 sm, hæð tengla 20 sm, tenglar við rofa skulu vera í sömu hæð og rofinn
4) Dósir sem staðsettar eru við horn, kverkar eða hurðir með eða án geregta skulu að jafnaði vera 10 sm frá áburnefndum stöðum og át við að dós ekki miðja dós.
5) Málstraumur rofa og tengla skal vera 16 Amp
6) Sjálfvirk kvísl- og greinivara verða að hafa a.m.k. 6 kAmp rofgetu
7) Allar lagnir eru auðkenndar með litum:
   Raflagnir
   Sjónvarp
   Tölvu- og símalagnir
   Dyrasími og bjalla
   Brunavarnir

LÍÐIR 1 TIL 7 GILDA NEMA ANNAÐ STANDI Á TEIKNINGU

Lagnir skulu uppfylla Reglugerð um Raforkuvirki og tæknilega tengiskilmála rafveitna, einnig ÍST 150
Komi upp vafaatriði, óljóst eða villa varðandi hönnuna skal þegar hafa samband við Einar hjá RLTS Teiknistofu ehf í síma 48 22822 eða Gsm sími: 894 5062 einnig tölvupóstfang einar@rlts.is

EINAR Á SUMARLIÐASON KT. 1402540-04529 (EÁS)

BREYTINGAR

NR.	DAGS.	BREYTING

DAGS.
UNDIRRITUN HÖNNUÐAR:

DAGS. 05.05.06
UNDIRRITUN HÖNNUÐAR: Einar Sumarliðason

VERKEFNI:	RAFLAGNIR - HITALAGNIR ÖLDUBYGGÐ 14 GRÍMSNESI		
BAÐ 2 AF 4			
MÆLIKVARÐI	1:50	DAGS.	05.05.06
TEIKNING / HANNAÐ	EINAR	VERKnr	R 06 - 0120
BREYTING	----------	YFIRFARIÐ	EINAR

"GÓÐ HÖNNUN ER GULLS Í GILDI"

RAFLAGNATEIKNUN SUÐURLANDS EHF
RLTS TEIKNISTOFA EHF Kt: 541205-0470
GAUKRIMA 23 800 ÁRBORG - SELFOSSI
SÍMI: 48 22822, GSM: 894 5062
FAX: 48 22832

A1