

SAMÞYKKT  
27. Okt. 2010  
Ólafur Galbraun  
Byggingafræðingur og Væðingarmáttur og Flóahúsnæðingur

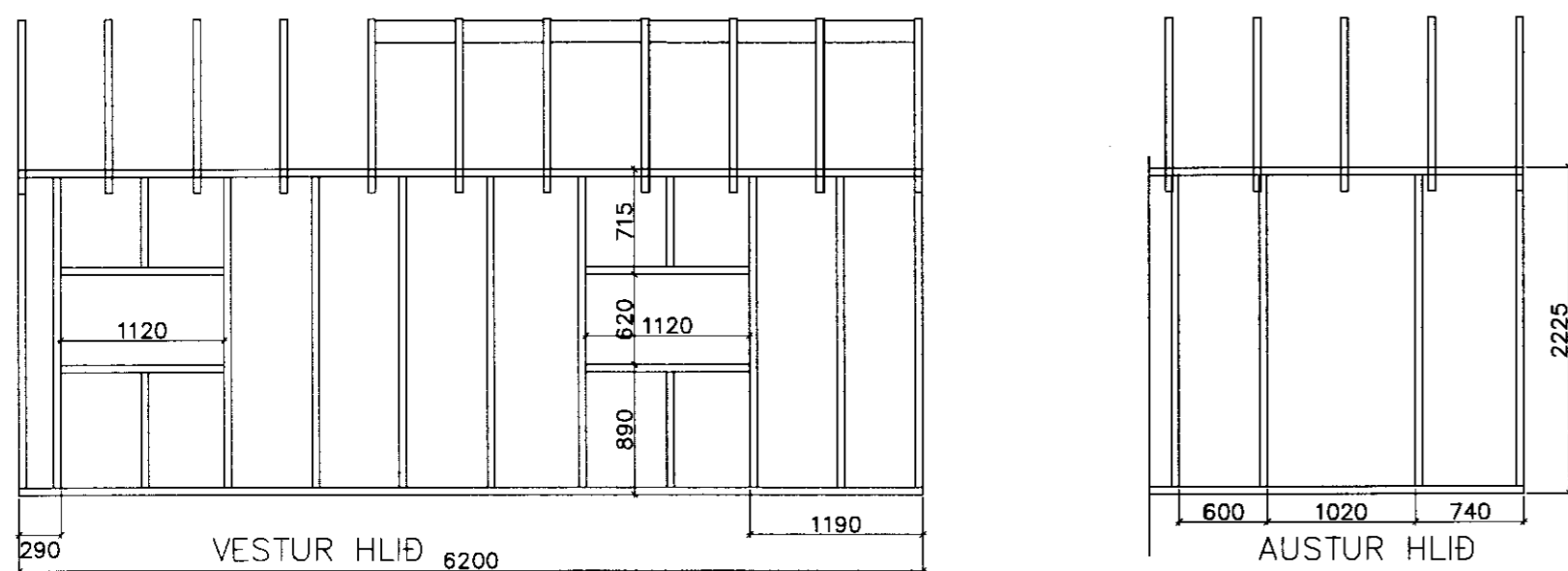

BMF BITASKÉR GRUNNFÖRM 238  
NEGLING 40/40 KAMBSAUMUR  
4+5 HVORU MEGIN

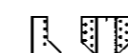

LASKAR 2x9mm KROSSVIÐUR NEGLDUR MEÐ KAMBSAUM 40/50  
2x9STK Í HVERJA SPERRU

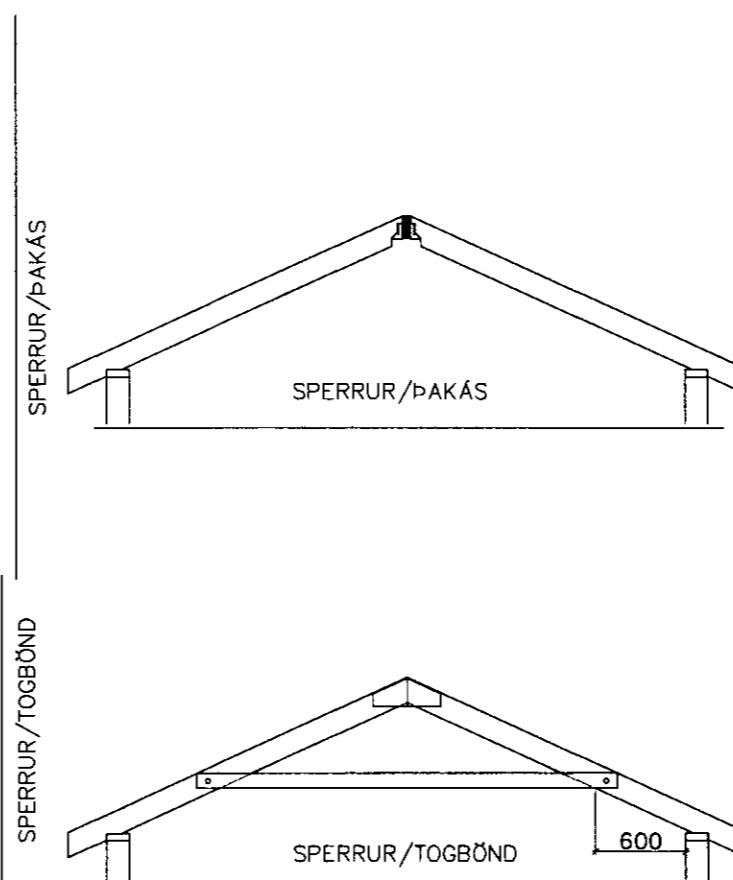
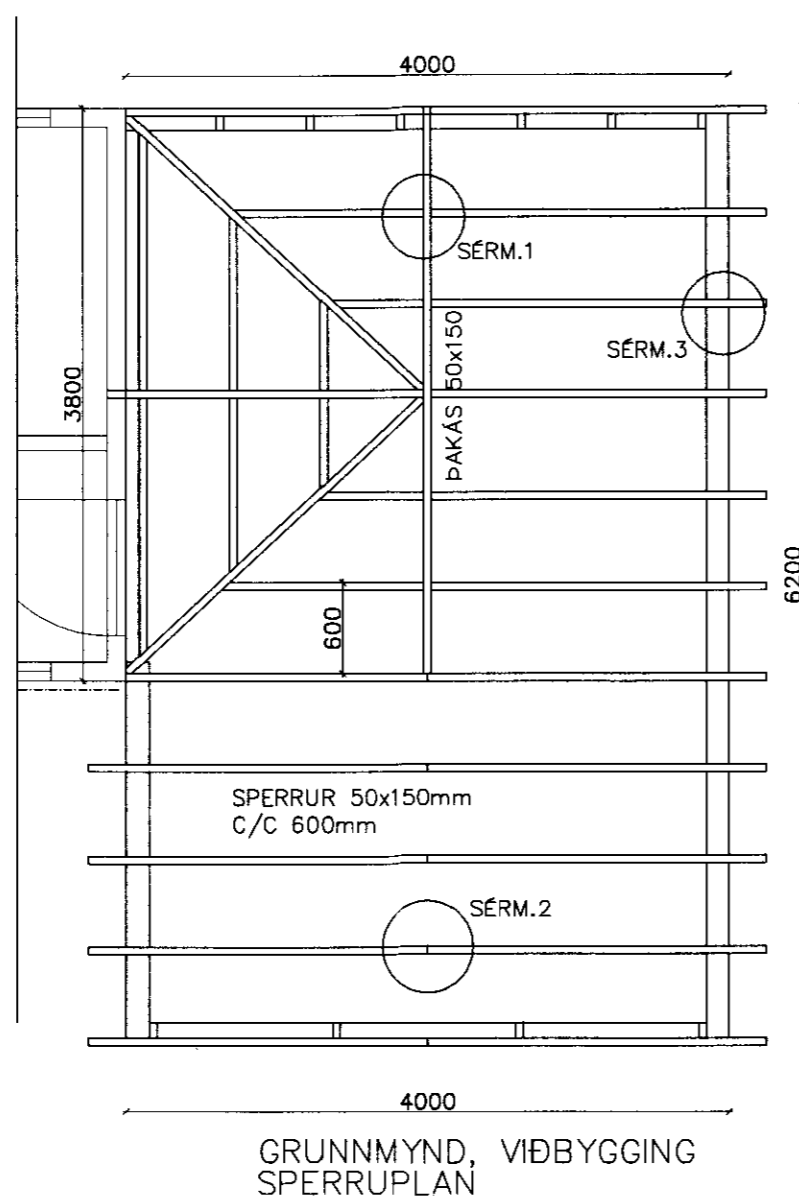
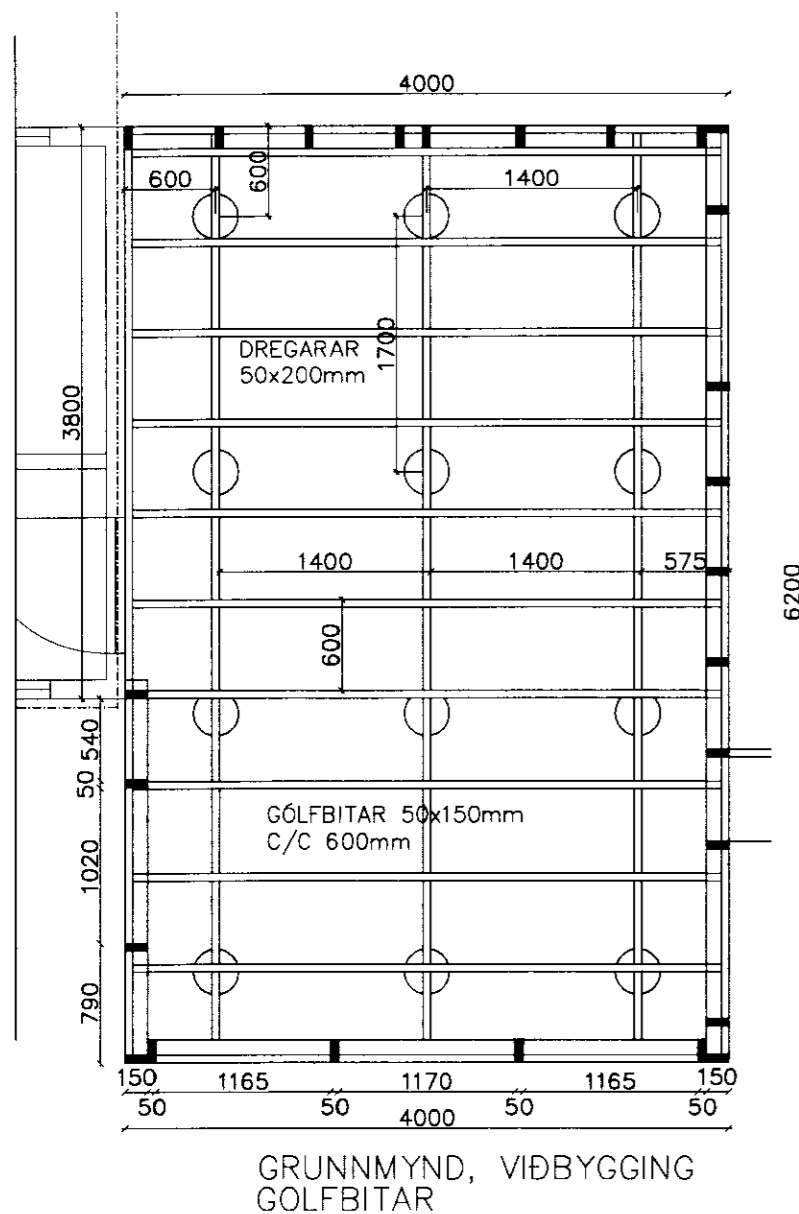
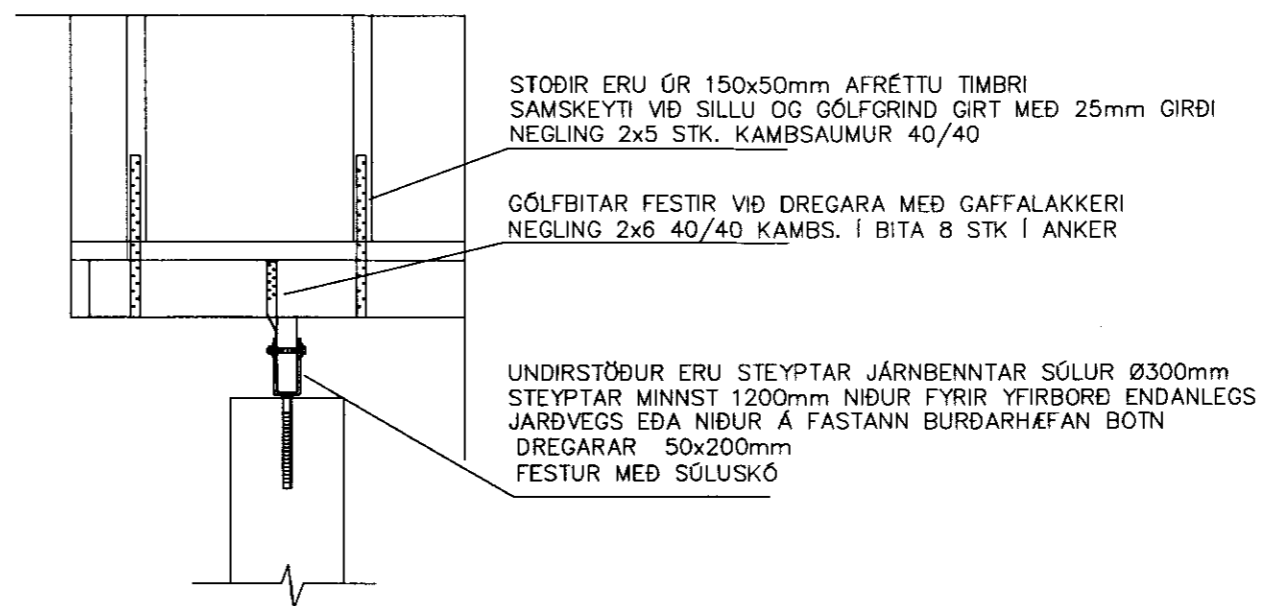
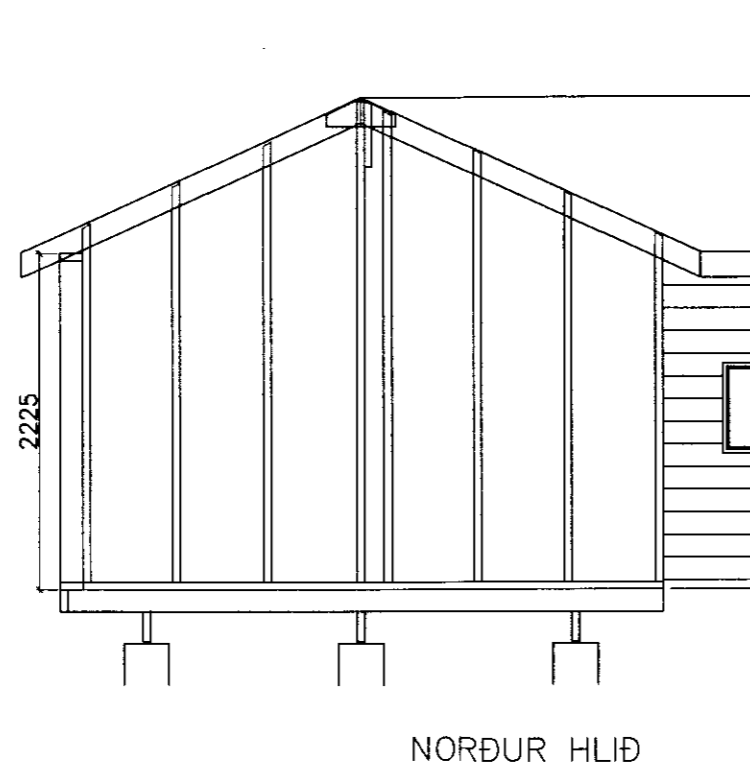
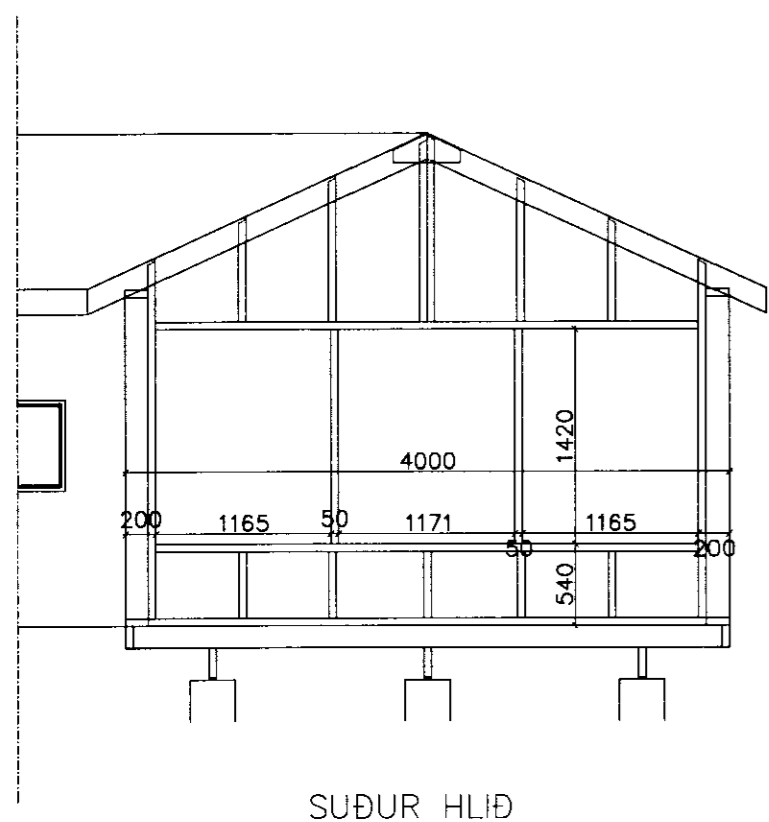
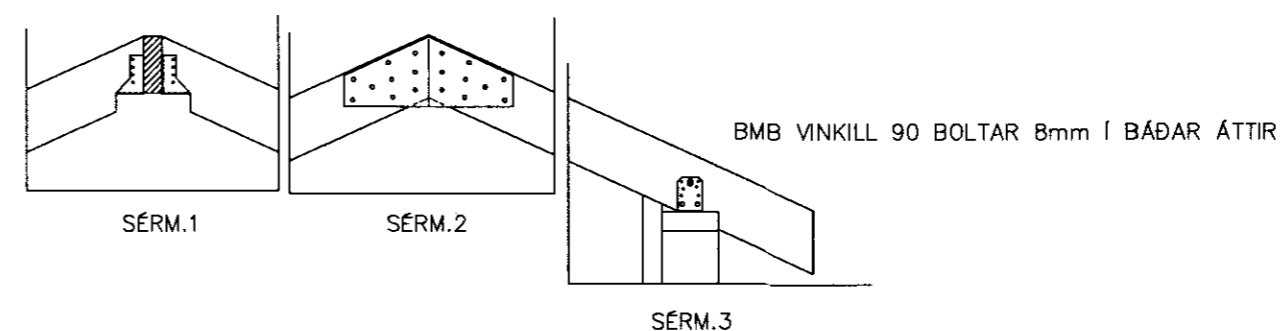

### BYGGINGALÝSING

HÚSIÐ ER TIMBURHÚS REIST Á HEFÐBUNDINN HÁTT  
STOÐIR ERU ÚR 150x50mm AFRÉTTU TIMBRI  
SAMSKEYTI VIÐ SILLU OG GÓLFGRIND GIRT MEÐ 25mm GIRÐI  
VEGGIR EINANCRIST MEÐ 100mm STEINULL  
STÍFING Á HÚSI 9mm KROSSVIÐUR NEGLDUR Í LIM  
ÞAKSPERRUR ERU ÚR 150x50mm HEFLUÐU TIMBRI c/c 600mm  
FESTAR VIÐ SILLU MEÐ 90x90mm VINKLUM BOLTAR 8mm GALV.  
LOFT EINANCRIST MEÐ MINNST 100mm STEINULL  
GÓLFBITAR 50x150 c/c 600mm  
UNDIRSTÖÐUR ERU STEYPTAR JÁRNBEINTAR SÚLUR Ø300mm  
STEYPTAR MINNST 1200mm NIÐUR FYRIR YFIRBORÐ ENDANLEGS  
JARÐVEGS EÐA NIÐUR Á FASTANN BURÐARHÆFAN BOTN  
DREGARAR 50x200mm

OTV Tæknipjónusta  
Verktakar ehf. Síðuseli 5, 109 Reykjavík

Númer:	Verkefni :	Sumarhús, lóð 21 í landi Svínvatns Grímsnesi
2.01	Efni :	Viðbygging burðarþol
Verk:	Málakvarði :	1:50, 1:20
	Dags:	Júlí 2010
	Breytt:	
	Hannað :	
	Samþykkt:	