

SUMARHÚS:
 LÝSING: TIMBURHÚS Á STEYPTUM UNDIRSTÖÐUM, TIMBURGÓLF, EINANGRUN 150 MM.
 ÚTVEGGIR: GRIND 48X148 MM, 9MM KROSSVIÐUR, LOFTUNARLISTAR OG TIMBURKLÆDNING.
 EINANGRUN 150 MM STEINULL OG PÓLPLAST, LAGNALISTAR 45MM OG KLÆDNING Í

FLOKKI 2

GLUGGAR ERU MEÐ TVÖFÖLDU GLERI
 ÞAK: SPERRUR ERU 48X223MM, ÞAK ER HEILKLÆTT MEÐ 25X150MM, ÞAKPAPPI OG BÁRUSTÁL.

EINANGRUN ER 200 MM STEINULL MEÐ VINDPAPPA, RAKAVARNARLAG ER PÓLPLAST, LAGNALISTAR 45MM OG LOFTAKLÆDNING Í FLOKKI 2.

ROTÞRÓ SKV. REGLUGERÐ. STAÐSETNING Í SAMRÁÐI VIÐ BYGGFLTR.
 BO=BJÖRGUNAROP, RS=REYKSKYNJARI, ST=SLÖKKVIÐÆKI.

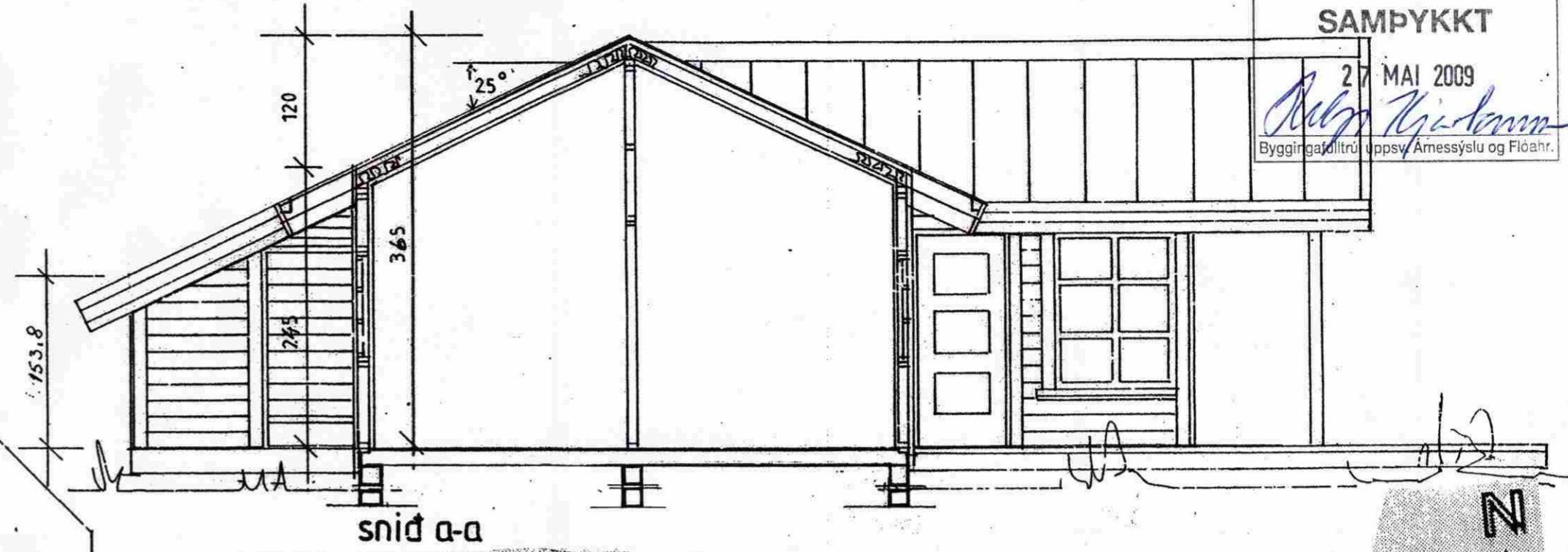
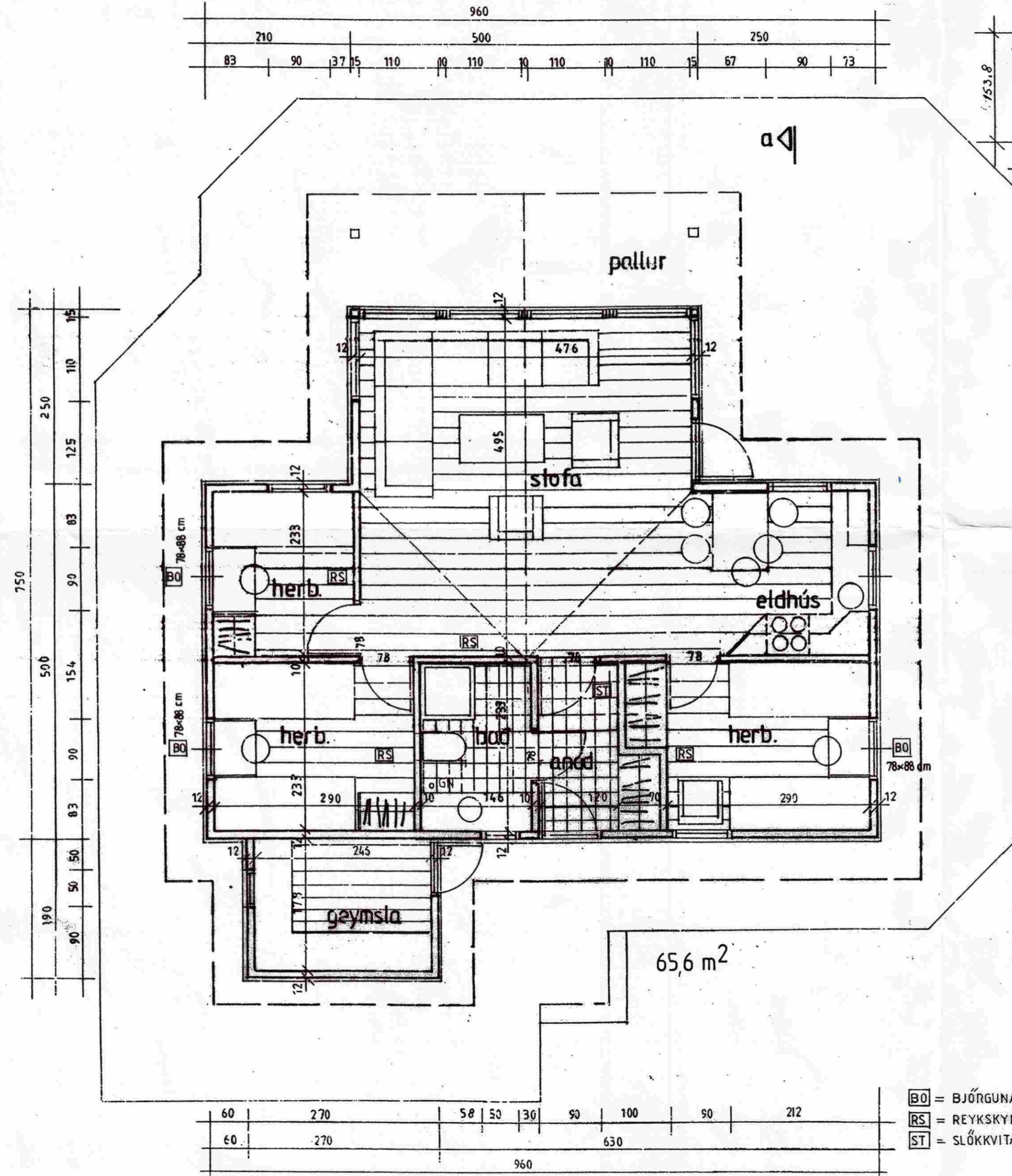

**FRÍSTUNDAHÚS Á LÓÐ NR.2 B-GÖTU
 ODDSHOLTÍ Í LANDI MINNI-BORGAR
 GRÍMSNESHREPPÍ.**

GRUNNMYND OG SNIÐ MKV. 1:50
 2008-06-03
 EIG. BYLGJA RAGNARSDÓTTIR KT. 081260-4869
 EGILL HARALDSSON KT. 150859-2989 GSM 897 8097

Jóhannes Pétursson 010448-3959 S - 567-5107
 Sigurður Sigurðsson 021146-2349 S -566-6613 695-3002
 johp@isholf.is

ABS teiknistofa 566-6613, 567-5107. Nr. 1

SAMPYKKT
 27 MAI 2009
 ByggingaMitrú
 ByggingaMitrú, Árssýslu og Flóahf.