

MÓTTEKIÐ
27 MAÍ 2009
Byggingafrúttíu uppsv. Ámessýslu og Flóahfr.

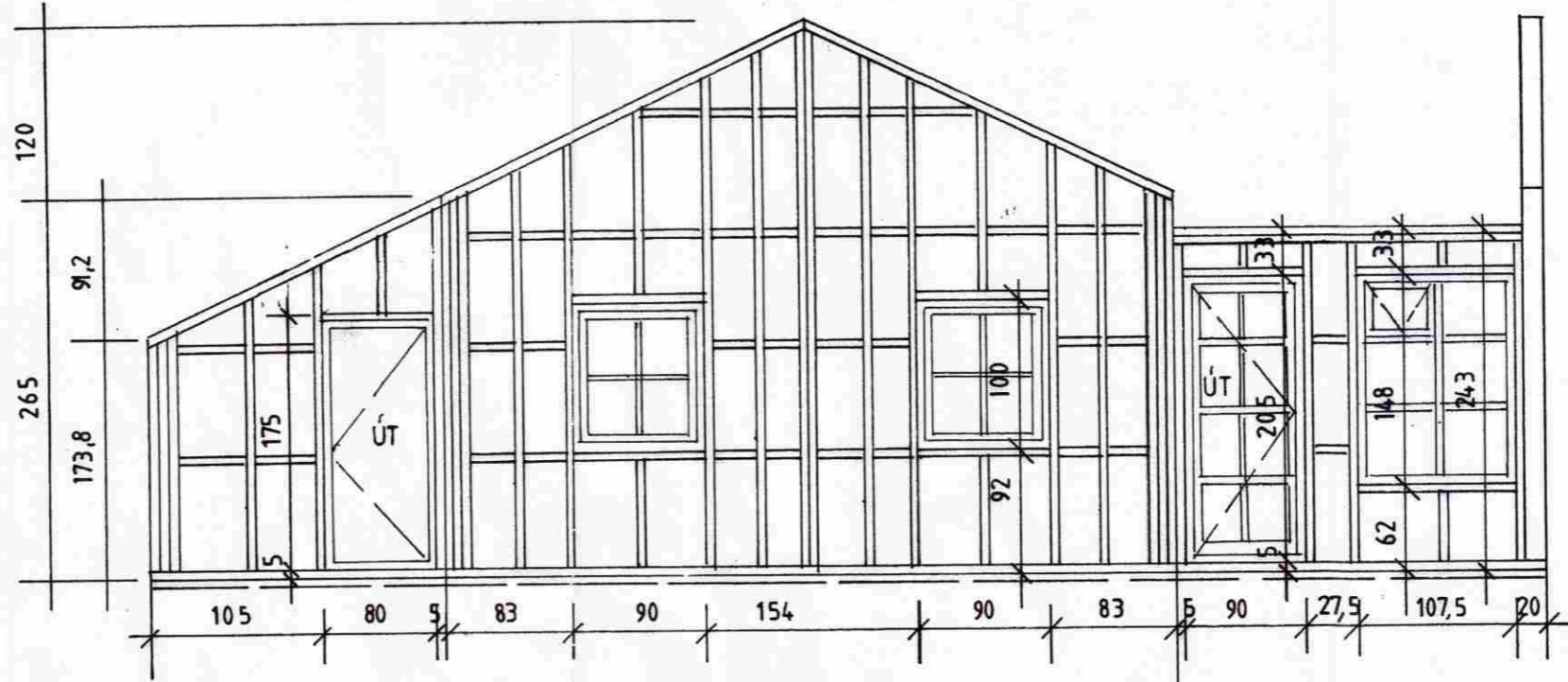

SKÝRINGAR:

ÚTVEGGJAGRIND:

STOÐIR 50X150 MM. c/c 60 CM. LAUSHOLT 50X150 MM. GRIND KLÆDD AÐ UTAN MEÐ 9 MM. VATNSH KROSSVIÐ, NEGLING Á KROSSVIÐ 2 1/2" GALV. c/c 15 CM. Í STOÐIR, LAUSHOLT, YFIR OG UNDIRSTYKKI GRINDAR. EINANGRUN Í GRIND SÉ 125 MM. STEINULL. INNAN Á GRIND SÉ KLÆTT MEÐ 0,20 MM. ÞOLPLASTI OG ÞESS GÆTT AÐ ÞÉTTA ÖLL SAMSEYTI.
YFIR ÞOLPLAST SKAL KLÆÐA MEÐ 35X35 MM. LISTUM UNDIR VEGGJAKLÆÐNINGU SEM ER T.D. 12 MM. PANILL. Í ÞVÍ BILI SEM MYNDAST MILLI ÞOLPLASTS OG KLÆÐNINGAR SKAL RAFLOÐN, VATNSLOÐN OG HITALOÐN LIGGJA OG ÞESS VANDLEGA GÆTT AÐ SKEMMA EKKI PLASTDÚK. YSTA KLÆÐNING 20 MM. VATNS- KLÆÐNING, FÚAVERJA SKAL YSTU KLÆÐNINGU MEÐ C-TOX, SADOVC 35 EÐA ÖÐRU JAFN GÓÐU FÚAVARNAREFNI (EIN YFIRFERÐ) GÓLF SJÁ SÉRTEIKNINGU AF GÓLFI.

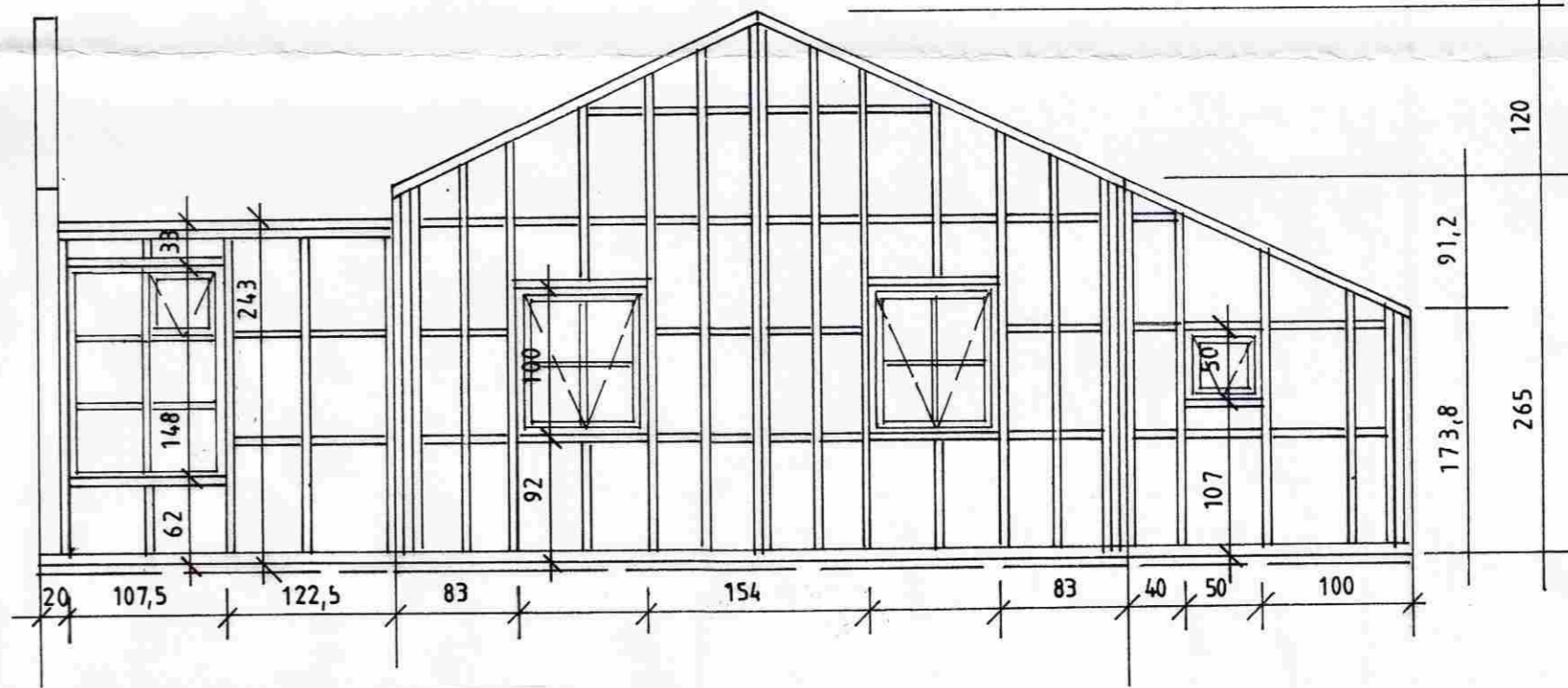
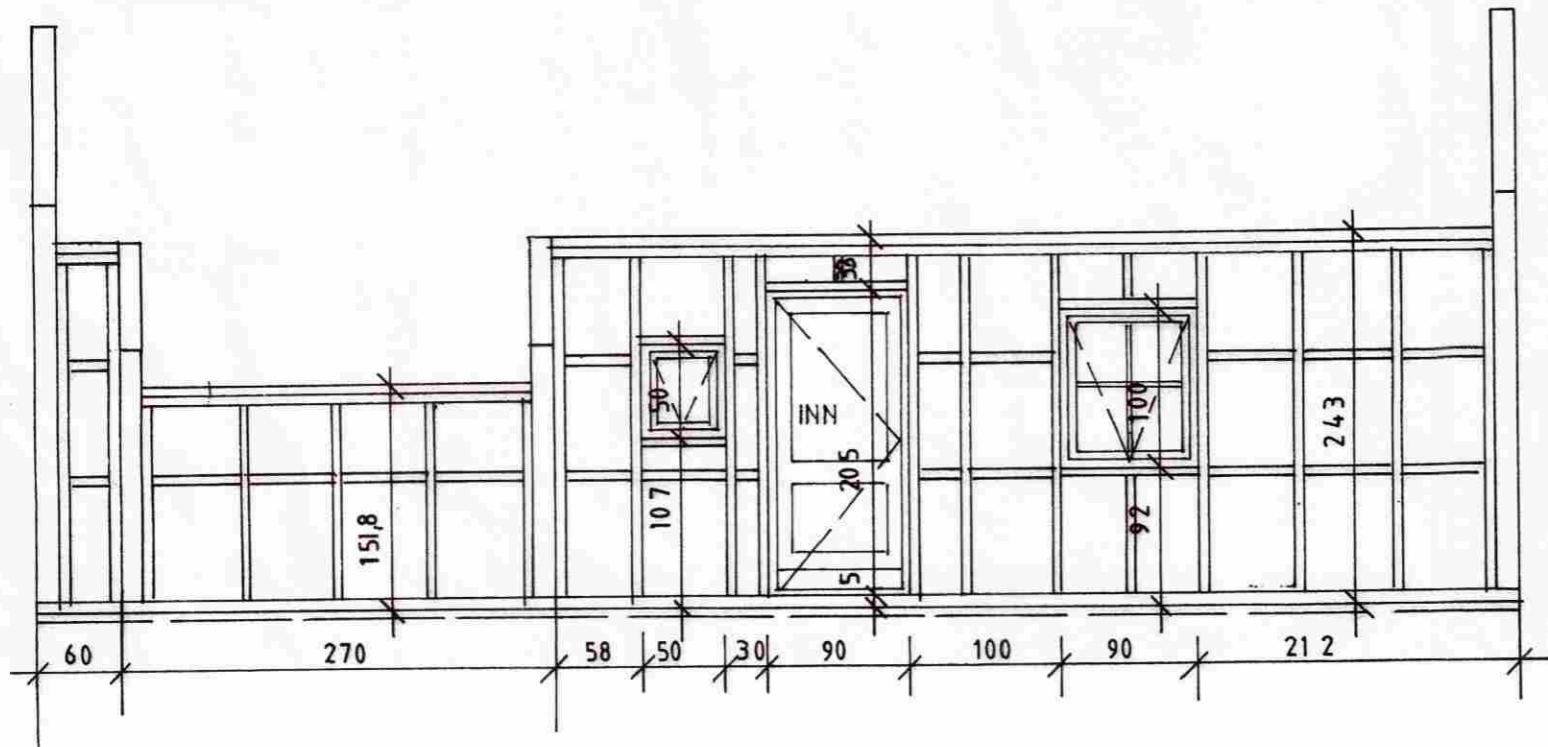

LAUSHOLT SKULU SKÁNEGLD Í STOÐIR M. 3 STK. 4" GALV. FESTING STOÐA VIÐ REIMSTYKKI OG FÓTSTYKKI SJÁ SNIÐMYNDIR. GLUGGAR SKULU FESTIR Í GRIND MEÐ FRÖNSKUM SKRÚFUM 10 x 80 c/c 50 CM. Í HLIÐARSTYKKI GLUGGA. AÐ ÖÐRU LEYTI VÍSAST Í SÉRTEIKNINGAR ARKITEKTS.

GLUGGASTÆRÐIR ATHUGIST ÁÐUR EN GRIND ER SMÍÐUÐ

Reimstykki hliða 2 x 50x150

Stoðir og lausholt 50x150

Reimstykki gafla 50x150.

Allur saumur og stálfestingar skulu galvaniseraðar.

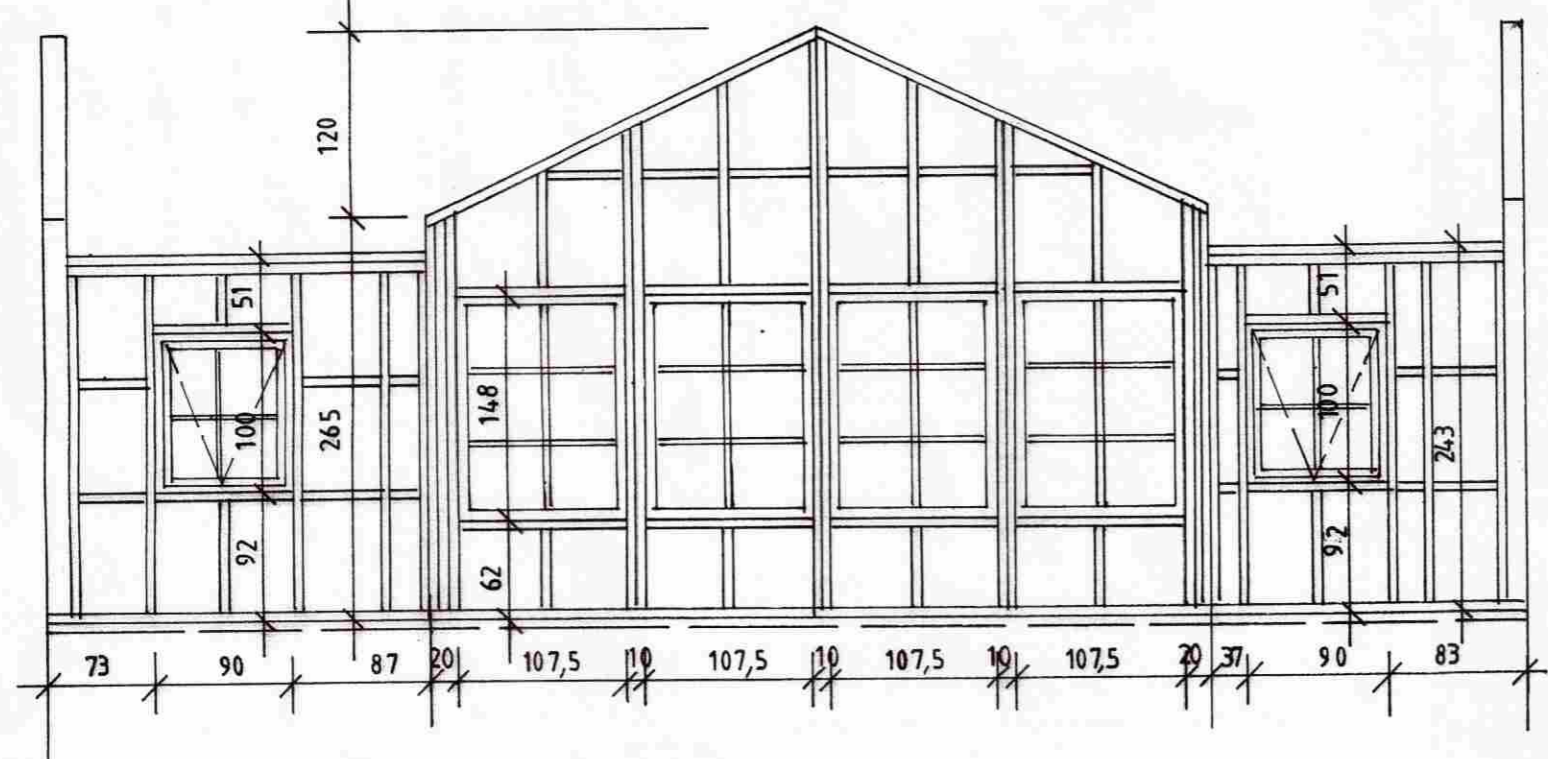

FRÍSTUNDAHÚS Á LÓÐ NR.2 B-GÖTU ODDSHOLTI Í LANDI MINNI-BORGAR GRÍMSNESHREPPI.

MKV. 1:50 GRINDARTEIKNING

2008-06-03
EIG. BYLGJA RAGNARSDÓTTIR KT. 081260-4869
EGILL HARALDSSON KT. 150859-2989 GSM 897 8097

Jóhannes Pétursson 010448-3959 S - 567-5107
Sigurður Sigurðsson 021146-2349 S - 566-6613 695-3002
johp@isholf.is

ABS teiknistofa 566-6613, 567-5107. Nr. **GRÍ 1**