

HLIÐ V1 OG V6 - 1:100

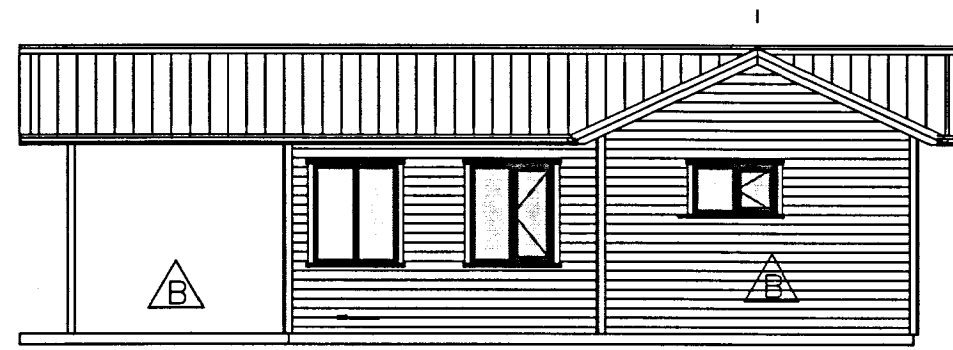

HLIÐ V4 OG V5 - 1:100

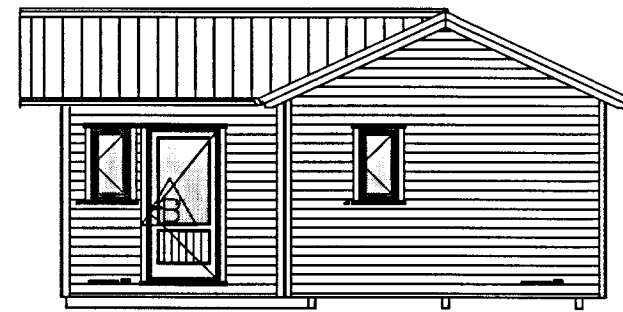

HLIÐ V3 - 1:100

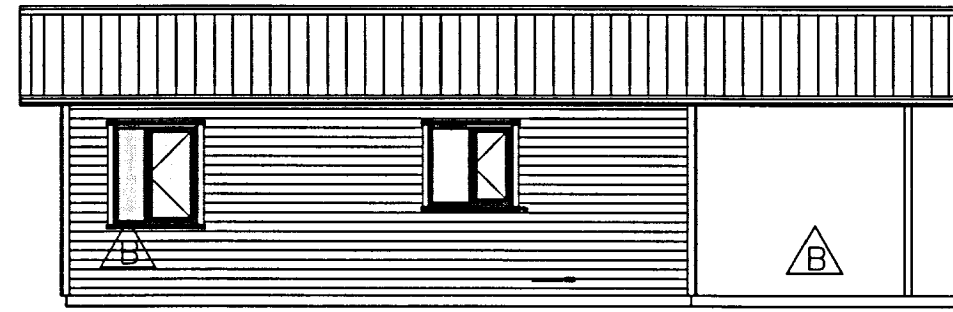

HLIÐ V2 OG V7 - 1:100



AFSTÖÐUMYND 1:1000

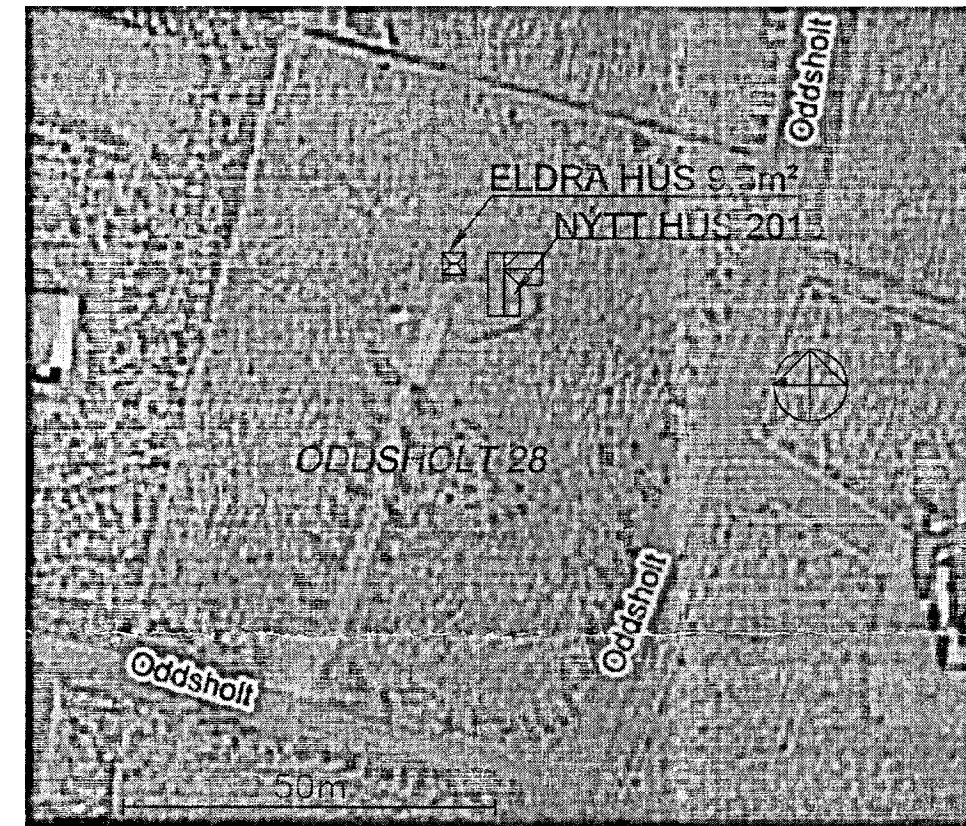

GRUNNMYND HÚSS - 1:50

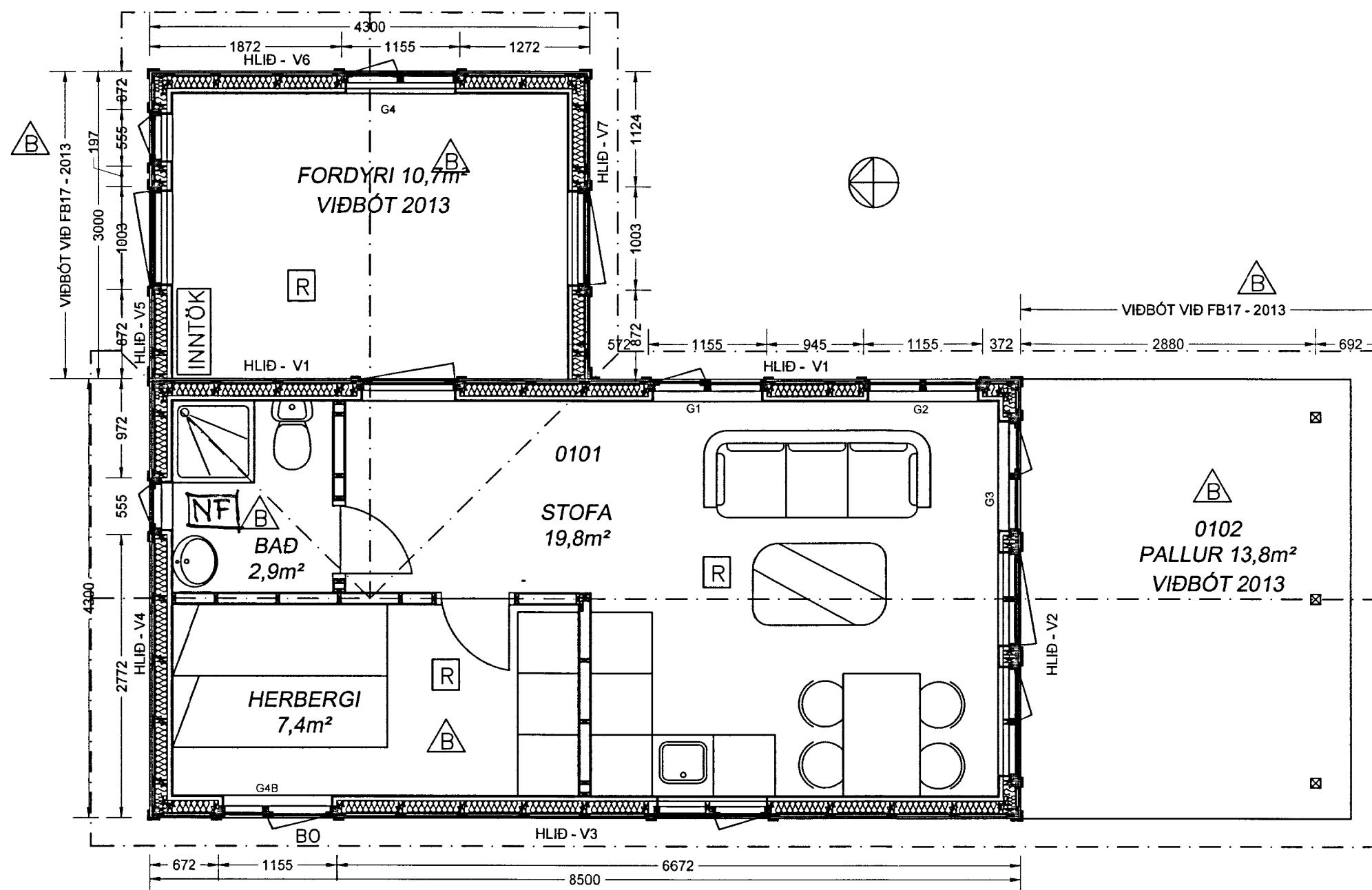

KENNÞVERSNID Í HÚS, 1:50

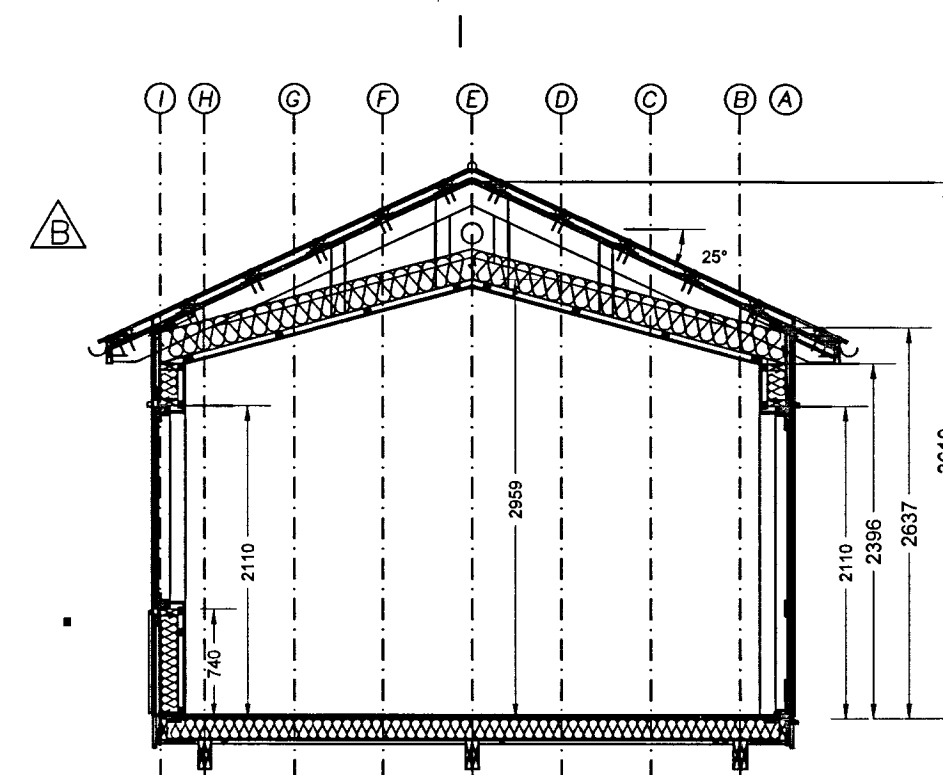

ATHUGASEMD:
HÚSHLUTI 0101 ER EININGARHÚS
NÚMER FB17, FRÁ FJÖLBRAUTARSKÓLANUM
Í BREIÐHOLTI AÐ GRUNNU TIL. ELDRAHÚS Á
LÓÐ ER 9,5m². 3m VERDA Á MILLI HÚSA.
ROTÞRÓ ER Á STAÐNUM.
SAMKVÆMT UPPLÝSINGUM „SUDURLANDS“
ER EKKI TIL LÓÐARBLAÐ.

BREYTING A: ÞAKFRÁANGUR - FÓ: 10.01.2013
BREYTING B: FORDYRI, PALLUR/SKYGGIN, AFSTÚKUN
FB17: BAÐ-HERBERGI-ALRÝMI - FÓ 06.07.13

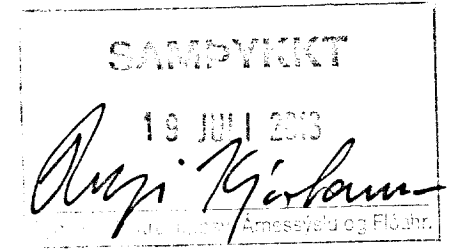

Byggingarlýsing:

Hér er um að ræða hús sem er ætlað sem frístundahús eða sem gestahús við sumarhús.

Gólf:
Undirstöðubitar eru 3 stk 2x45x195mm,
gólfbitar 45x145mm með 9 mm krossvið á milli, 145mm léttull, þolplastí og skrufuðum 22mm v313 gólfplötum.

Veggir:
Veggjagrind sé 45x120mm, klædd með 9mm krossv. Listar settir undir vatnslæðningu. Gluggar eru úr tré. Gler sé verksmiðjuframléitt einangrunargler. 120mm steinull skal sett í útveggi og þolplast innan á grind. Klæðning innan á útveggi sé í flokki 2.

Innveggir (möguleiki):
Innveggjagrindur séu úr 35x95mm, einangraðar með 95mm steinull. Klæðning innveggja sé í flokki 2. Innihurðarkarmur sé úr furu með 700mm furuhurð.

Þak:
Þak er hefðbundið tvíhalla þak, byggt með 45x145mm kraftsperrum klætt með 25x150mm borðaklæðningu, þakpappa og þakjámi. Þakið skal einangrað með 200mm steinull og þolplast sett undir sperrum sem festist uppi með lagnagrind. Klæðning sé í flokki 2.

Lagnir:
Lagnir eru settar í eftirá.

Brunavarir:
Reykskynjurum verði komið fyrir samkvæmt teikningu.

U-gildi:
Þak: 0,20
Útveggir: 0,30
Gólf: 0,25
Gluggar: 2,00

Stærðir:
36,7m²
121,5m³
LÓÐ ER 5150m²

Friðrik Ólafsson Verkfræðingur		
<small>Reykjavíkurhlíð 14, 112 - Reykjavík, Netfang: friðrikolaf@aimnet.is Kennitala: 240753-2439, Sími: 896-5548</small>		
HANNAÐ AF: FÓ	TEIKNAD AF: FÓ	YFIRFARIÐ AF: FÓ
DAGSETNING 22.08.2012	KVARÐI 1:100,1:50	DAGSETNING BREYTINGAR 06.07.2013
ODDSHOLT 28		
BYGGINGARNEFNDARTEIKNING: ÚTLIT - HLIÐAR V1 TIL V4 GRUNNMYND OG KENNISNIÐ Í HÚS (EININGAHÚS FB17: FJÖLBR. Í BREIH.)		
VERNNÚMUR: FO09201110	BLAÐ: A-01	UTGAFA: B