

Árni Kjartan

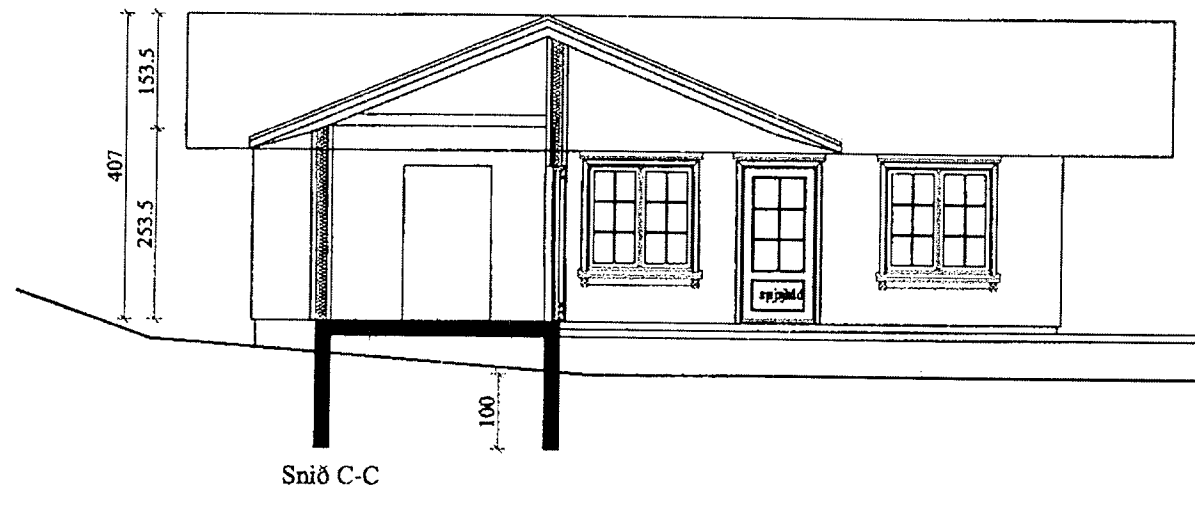
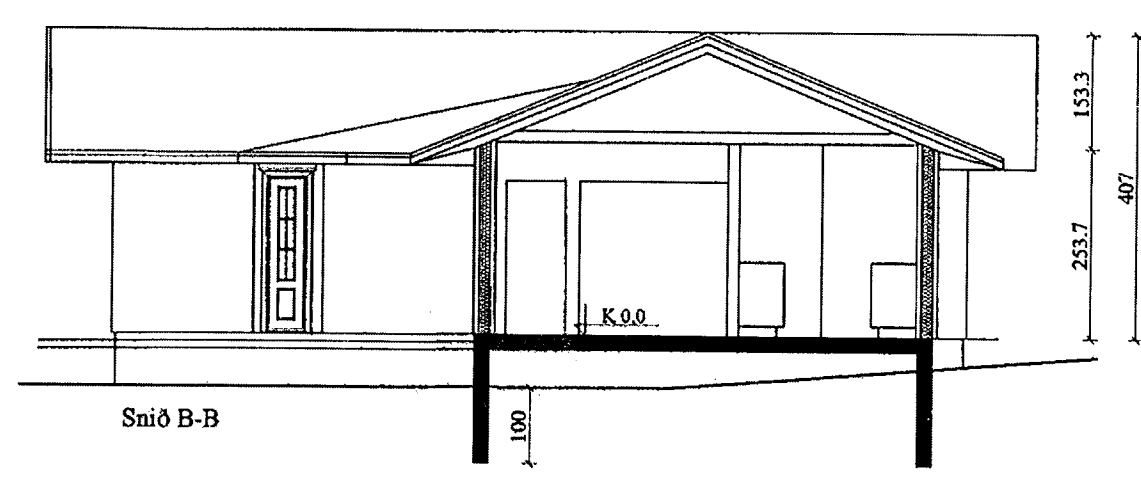
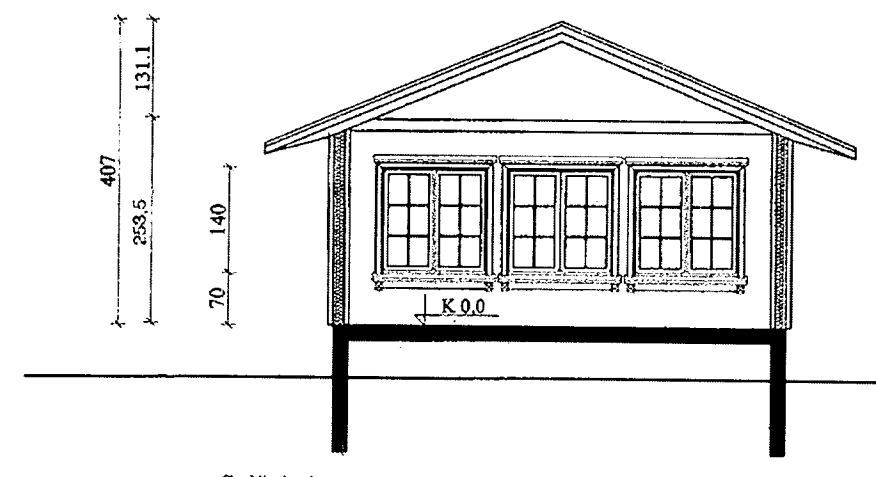
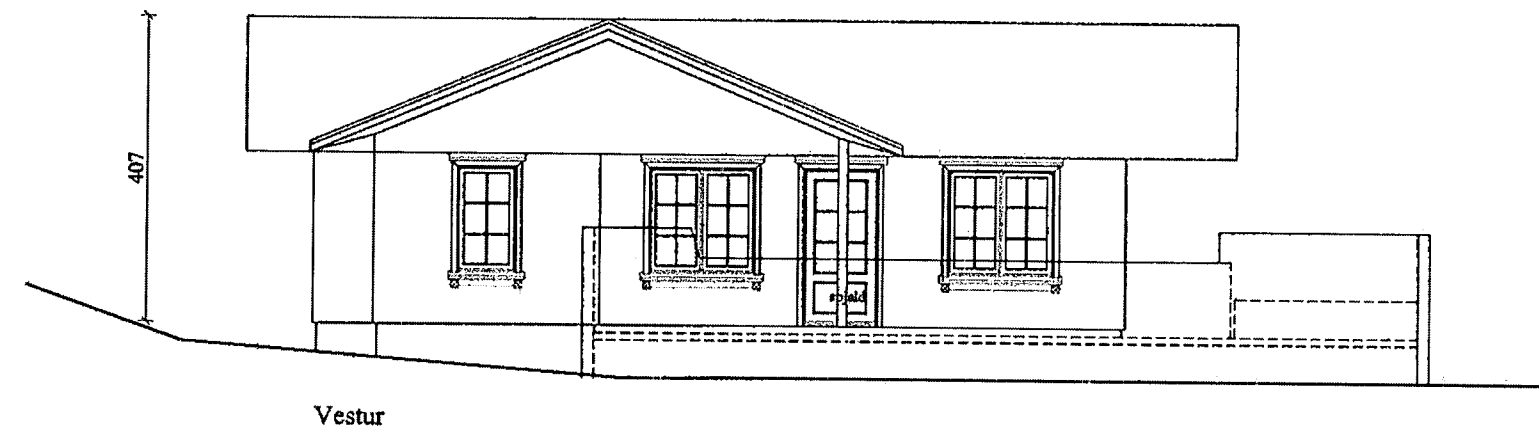
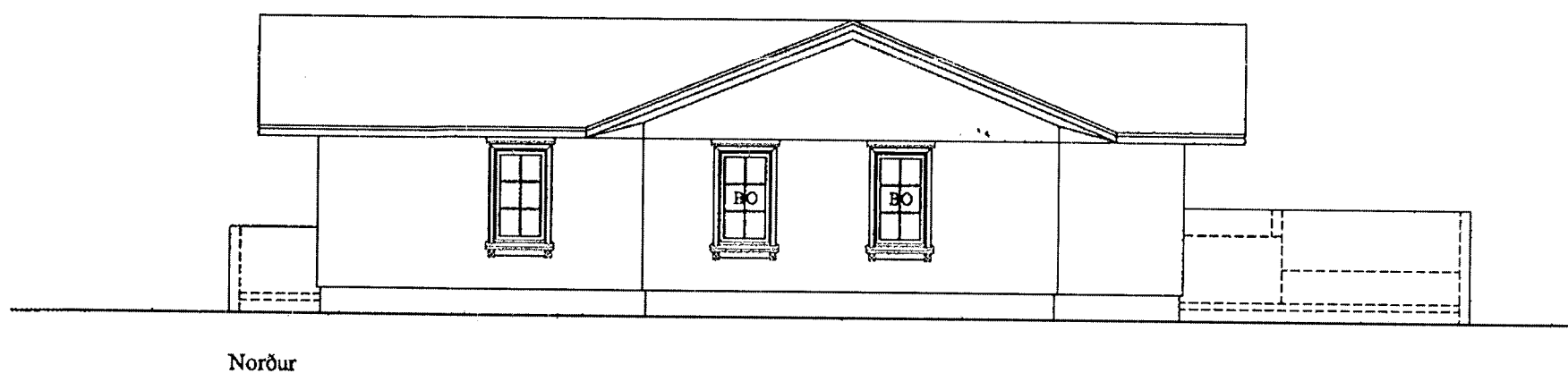
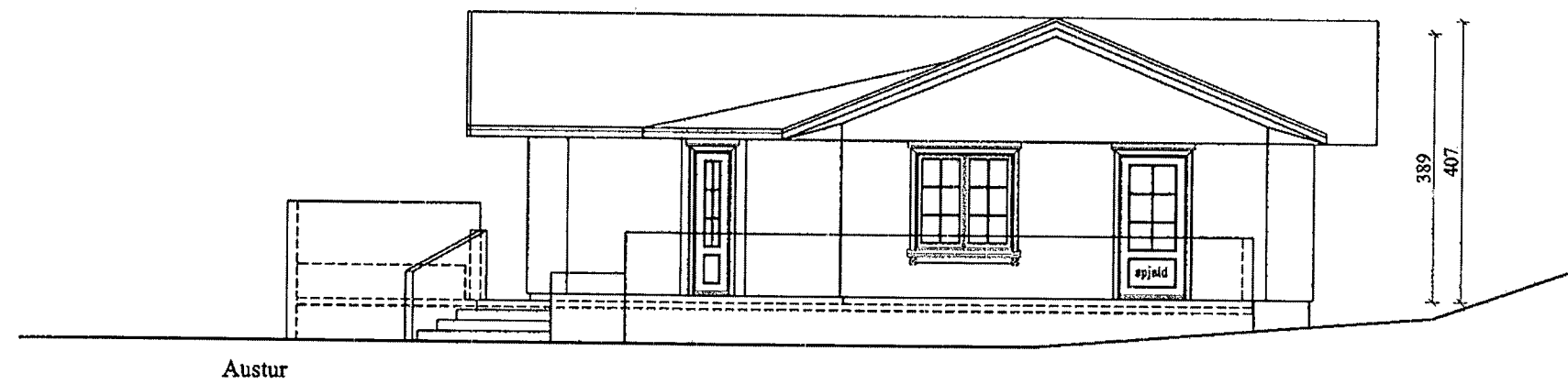

Sumarbústaður Sigurðar Ásgeirs Kristinssonar Öndverðarnesi 2.

Byggingarlýsing

Núverandi bústaður sem er 63,9 m² verður stækkaður og endurbýggður. Bústaðurinn verður 105,2 m² og stækkar því um 41,3 m². Stofa og eldhús eru stækkuð og nýju bæði og þvottahúsi er bætt við í na. horni núverandi húss. Þá er útígeymsla byggð við vestur enda. Húsið er timburhús á steypum sökklí. Utan um núverandi hús verður sett 45x120 mm timburgrind með 100 mm einangrun, vindþéttingu og húsið klætt með timburklæðningu. Þak verður endurnýjað, sperrur 45x225 mm, 200 mm þakull, 25 mm loftbil, borðaklæðning, þakpappi og bárujárn. Viðbyggingar og slækkun stofu eru byggðar úr 45x200 grind með 120 mm veggull á milli. Þá kemur loftbil og húsið klætt að utan með timburklæðningu. Allar klæðningar innanhúss skulu vera amk í fl. 2. Settir skulu upp reykskynjarar og handslökkvitæki af viðurkenndri gerð. Vatns- og rafmagnslagnir eru að mestu endurnýjaðar. Útipallar eru endurnýjaðir og stækkaðir og heitur pottur við suð-vesturhorn hússins. Byggingin skal uppfylla byggingarreglugerð. Verðand burðarvirki, sem og vatns og skóplagnirlagnir víasat í burðarvirkis og lagnateikningartekninga.



Einar V. Tryggvason
Einar V. Tryggvason arkitekt Suðurlandsbraut 8, 108 Reykjavík
Kl. 170242 4599 Símar 553-2000 / 863-0020 e-mail evt@vortex.is

Öndverðanes 1. Landnr. 170.130
Verk Hannað
EVT
IVE
Hfeldi
Grunnamyndir, snið og útdit
Kvarði
1:100
Dags
08 08 13