

**SAMPYKKT**

08 JULI 2009

*Ólafur Kjartan*  
Byggingaálftrúi uppst. Ámessýslu og Flóahf.



Útlit vestur

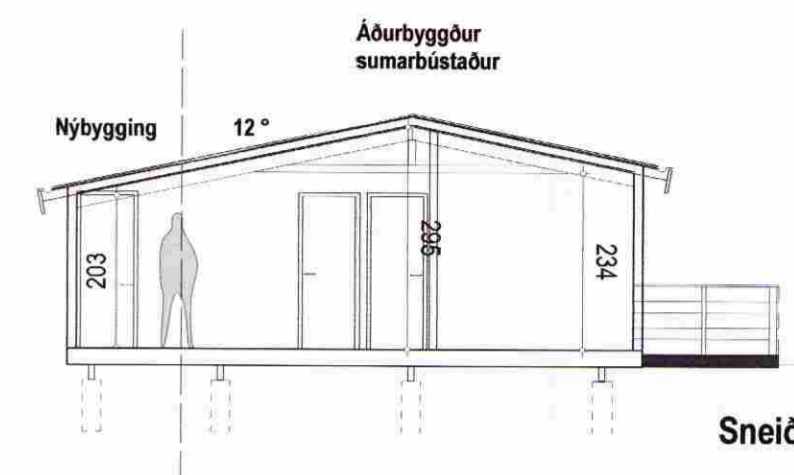

Sneiðing A-A

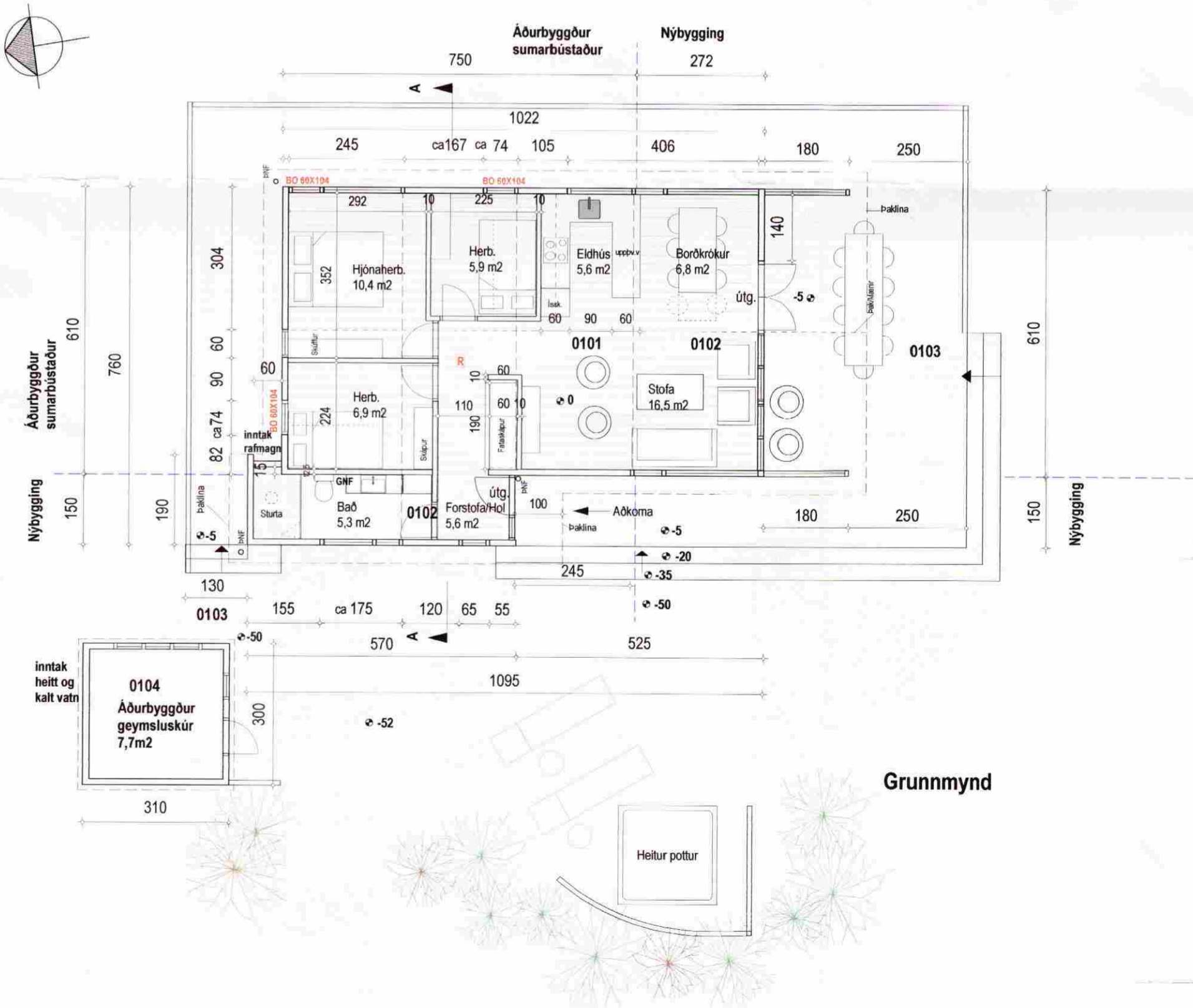

Grunnmynd

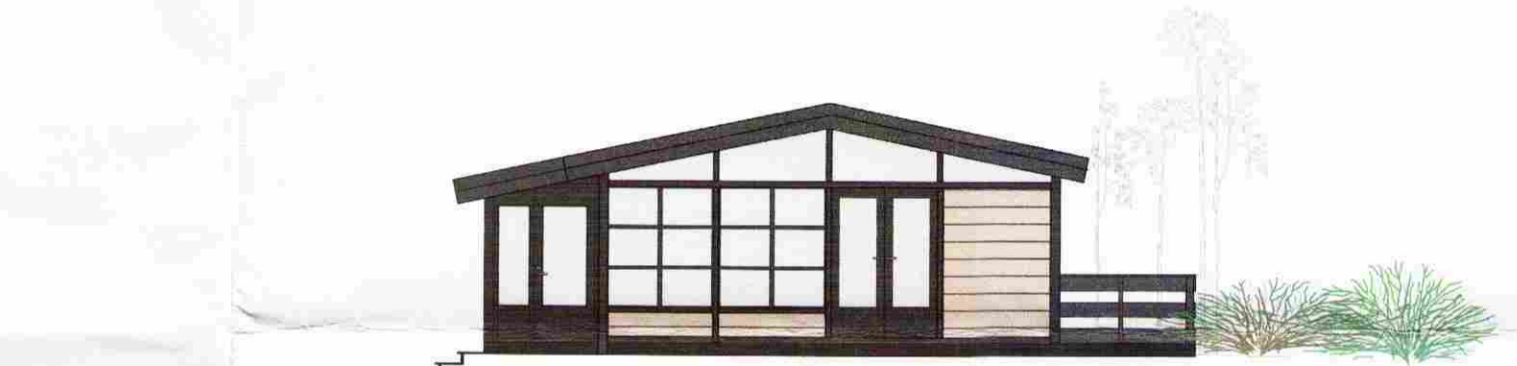

Útlit suður

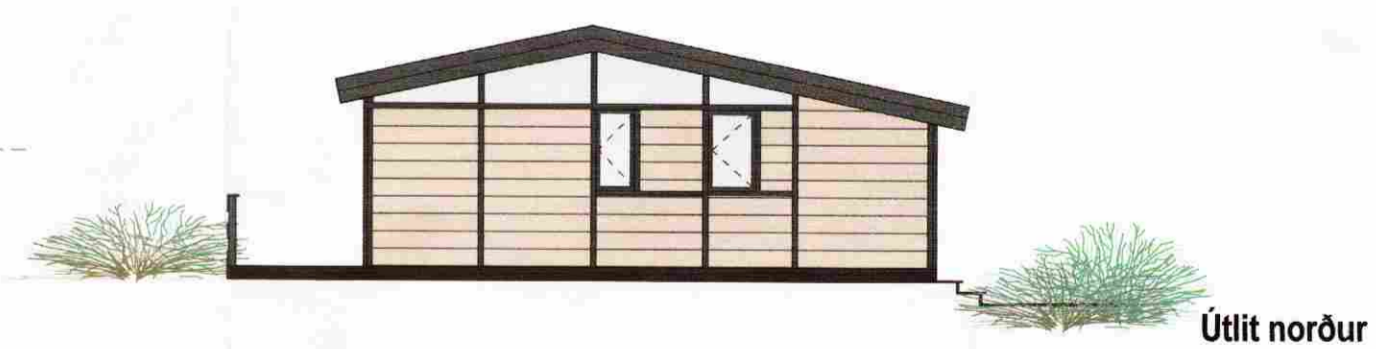

Útlit norður

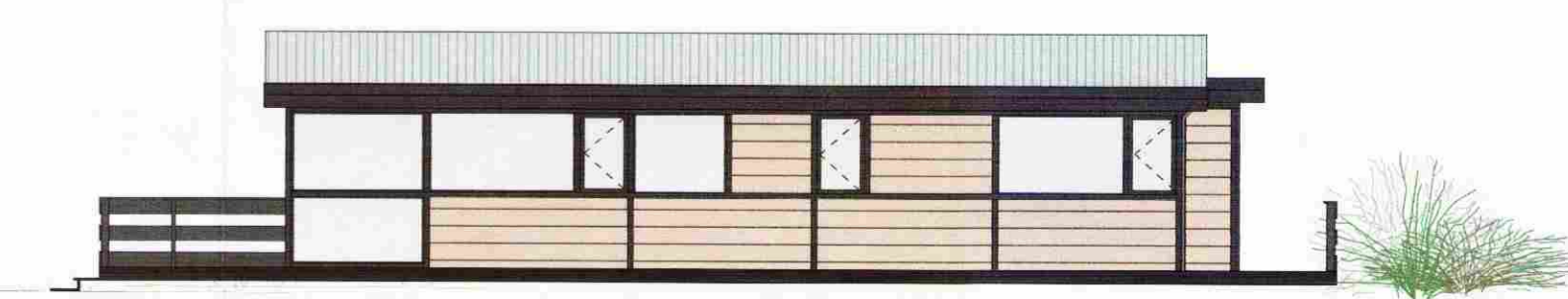

Útlit austur

**Byggingarlýsing**

**Almennt:**

Sótt er um leyfi til að stækka áðurbyggt sumarhús. Húsið er byggt árið 1973 og er 45,8 m<sup>2</sup>. Það er staðlað timburhúss klætt viðarpanel að utan, gluggar eru timburgluggar og bárujárn er á þaki.

Stækkunin er framhald af eldra húsi og byggt í sama stíl þannig að heildarútlitið verði það sama og á eldra húsi.

Á lóðinni er líka áðurbyggður geymluskúr frá 1992 sem er 9,3 m<sup>2</sup> á stærð.

Húsið er í sumarbústaðalandi nr. 170128 sem er 10000 m<sup>2</sup> á stærð.

Heitur pottur á lóð skal vera búinn læsanlegu loki til að hylja hann þega hann er ekki í notkun eða öðrum útbúnaði, sbr. mgr. 69.2, til varnar slysum.

Barmur pottins skal vera a.m.k. 40 cm yfir göngusvæði umhverfis hann.

Brunavarnir uppfærast samkvæmt eðlilegu viðhaldi húsi. Handslökkvitæki skal setja nálægt aðalútgangi.

**Eftir stækkun**

Birt stærð : 80,5 m<sup>2</sup>  
Brúttó rúmmál : 237,2m<sup>3</sup>

Allur frágangur, efni og smíði húsið skal vera samkvæmt byggingarreglugerð.

Sumarhús Öndverðanes 2, lóð 170128 Grimsnes og Grafningshreppur

Grunnmynd, útlit, sneiðing	Nr.	02
	Kvardi:	1:100

Dags. 16 júlí 2009

studiohringur  
Inga Sigurjóns arkitekt FAI www.studiohringur.is  
Tjarnargata 10, 101 Reykjavík sími / fax : 5626163 gsm.8246163

Hönnunarráðgjafi:  
Inga Sigurjónsdóttir kt. 030159-4979 sími: 5626163 8246163

*Ólafur Kjartan*