

MÓTTEKID
 22 JULI 2009
 Byggingafultról uppsv. Arnessyslu og Floahtr.

Skásagaðir bjálfkar í göflum skrúfast saman m. galv. tréskrúfum c/c 60 cm. sjá lið 18 á blaði nr. SN1

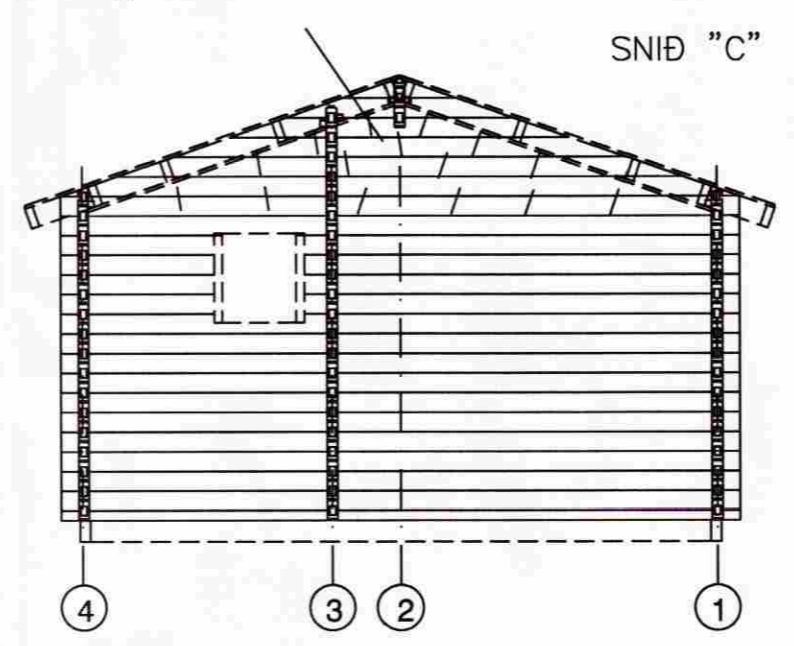
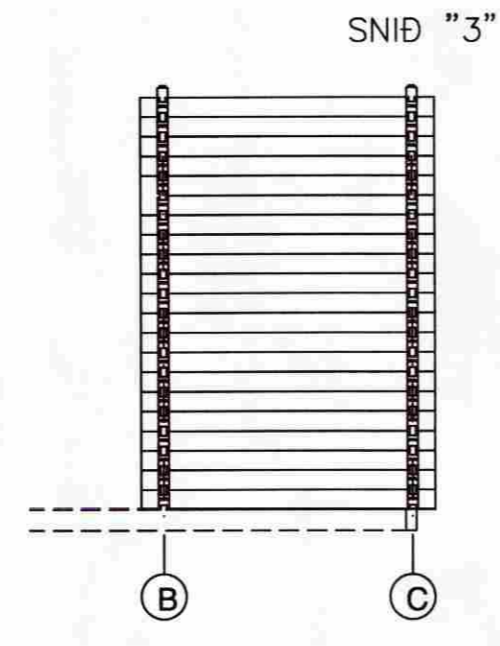
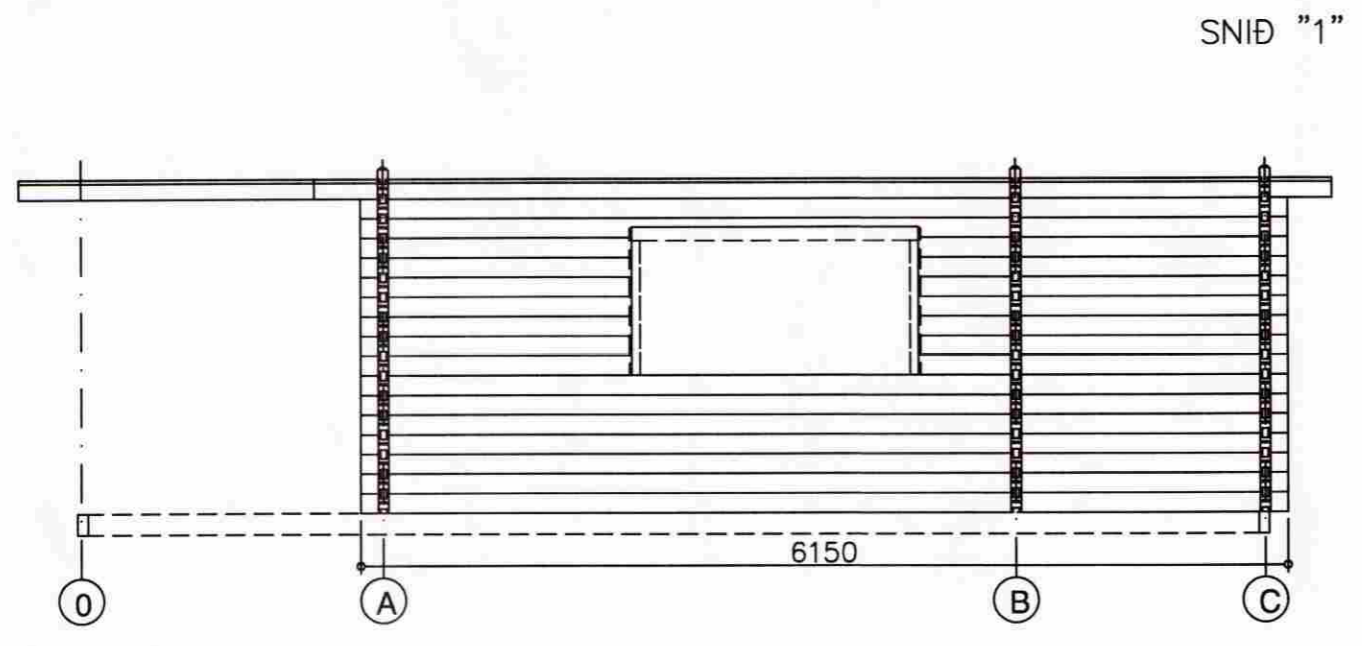

Hliðarmynd gafl festing skásagaðra bjálka

Skásagaðir bjálfkar í göflum skrúfast saman m. galv. tréskrúfum c/c 60 cm. sjá lið 18 á blaði nr. SN1

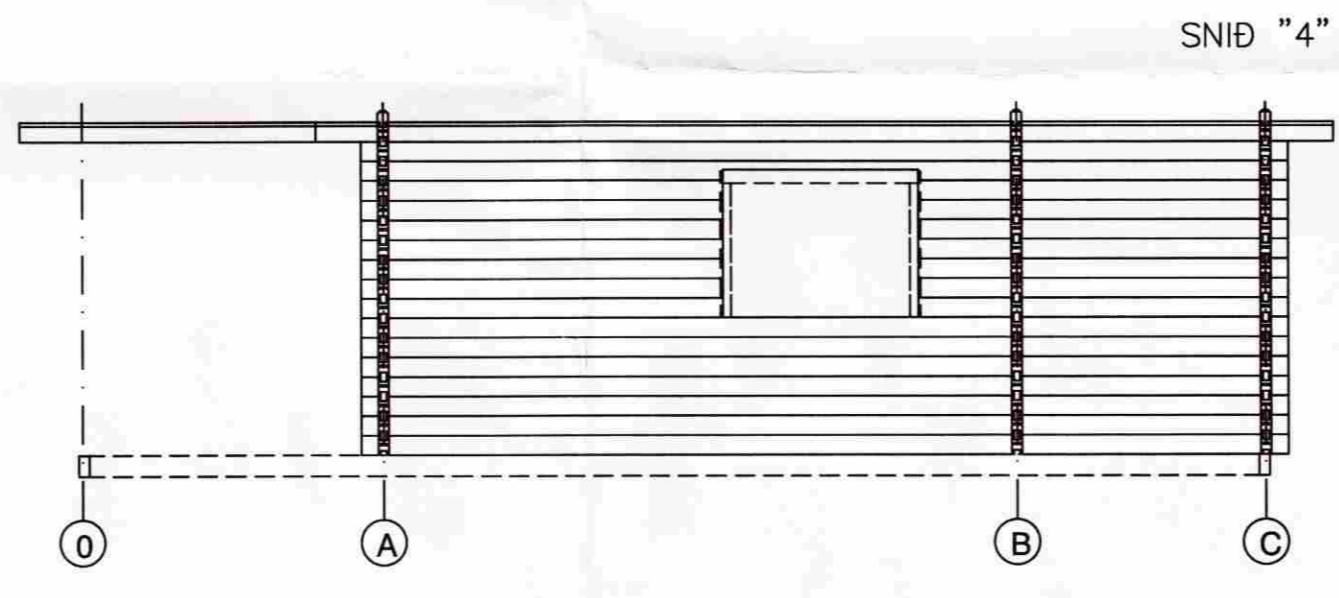
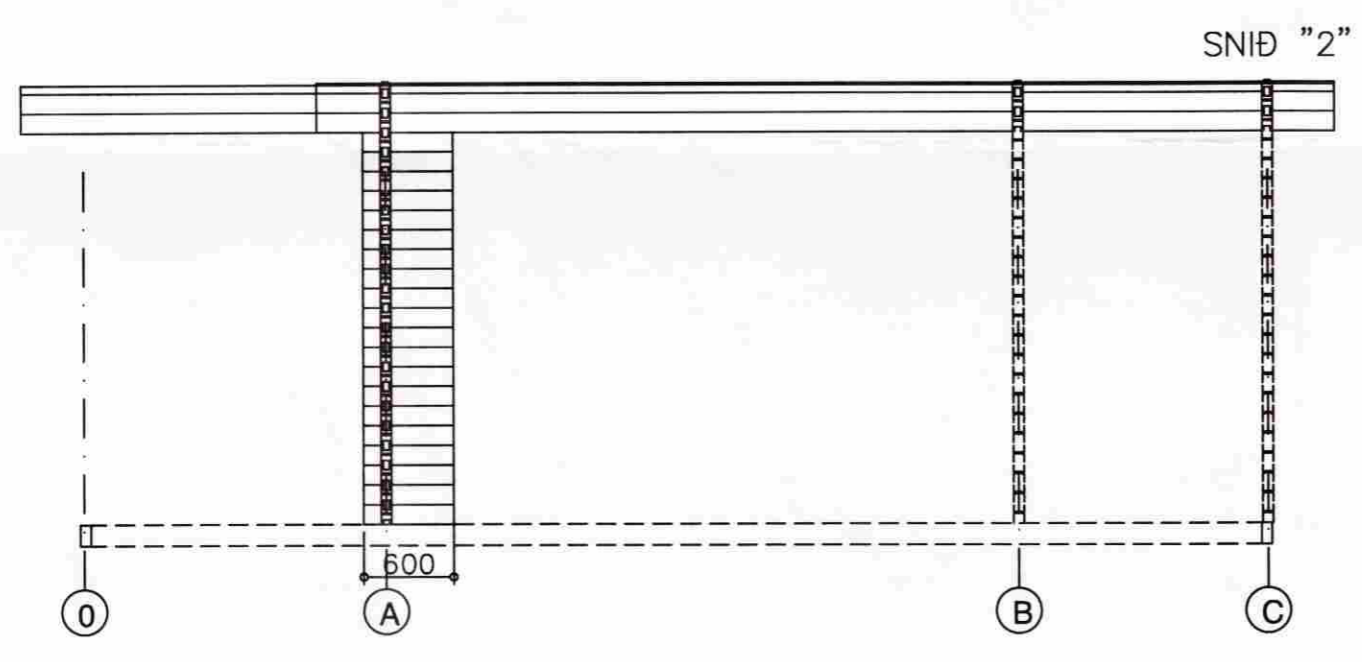
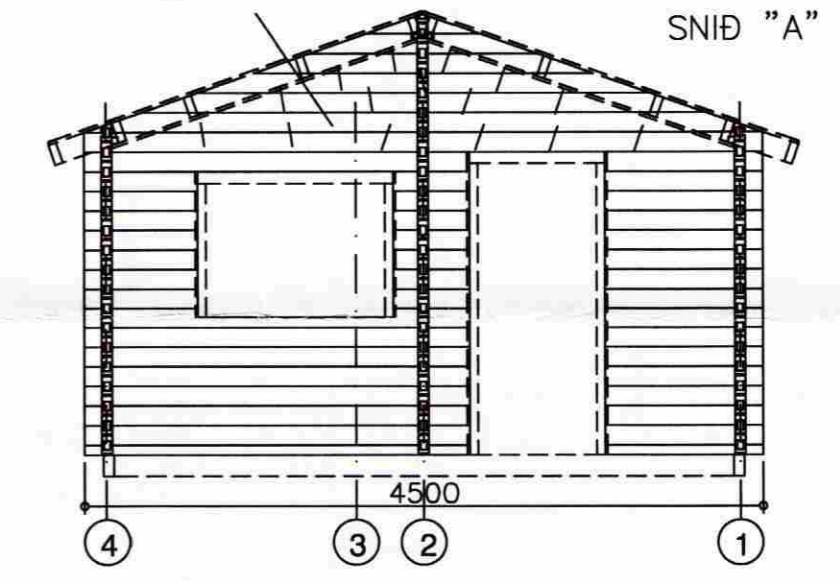

Hliðarmynd innveggjarbiti festing skásagaðra bjálka eins og á göflum

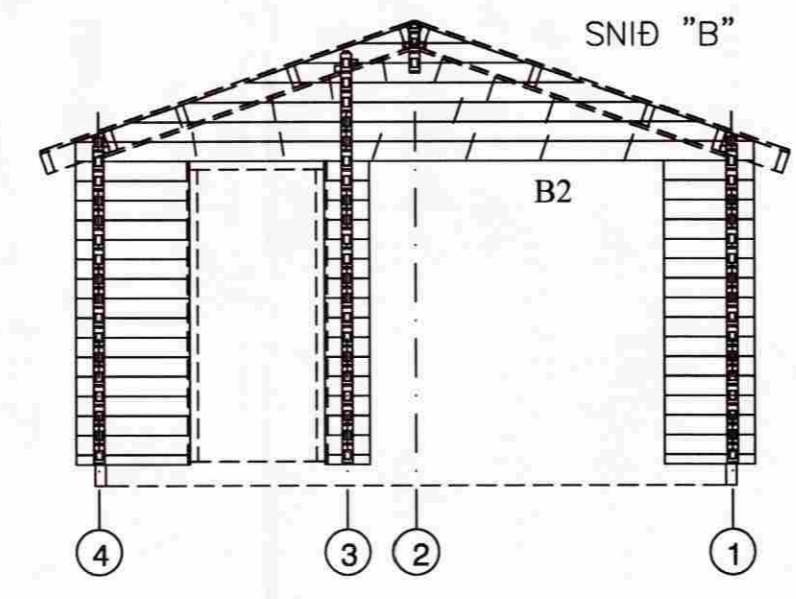

INNVEGGJABITI

SKÝRINGAR:

ÚTVEGIR:

ÚTVEGGIR ERU BYGGÐIR UPP ÚR 70X140 NÓTUÐUM BJÁLFKUM FÚAVERJA SKAL BJÁLFKA KLÆÐNINGU MEÐ C-TOX, SADOVC 35 EDA ÖÐRU JAFN GÓÐU FÚAVARNAREFNI (EIN YFIRFERÐ) GÓLF SJÁ SÉRTEIKNINGU AF GÓLFI. FESTING ÞAKS OG ÚTVEGGJA VIÐ REIMSTYKKI OG FÓTSTYKKI SJÁ SNIDMYNDIR. GLUGGAR SKULU FESTIR Í GRIND MEÐ LÍMKÍTTI AÐ ÖÐRU LEYTI VÍSAST Í SÉRTEIKNINGAR.

Allur saumur og stálfestingar skulu galvaniseraðar.

Sjá nánar sérteikningar á blaði SN1

25 m2 Gestahús á lóð 333
 í landi Öndverðarness Grímsneshreppi

Hliðarmyndir gaflar hliðar og innveggir

Eigandi Gunnar H. Sæmundsson kt. 281156-5199



Jóhannes Pétursson
 Byggingateknifræðingur
 Kt. 010448-3959
 S: 567-5107

Hannað: J.P.	Dagsetning: 29.06.09
Teiknað: J.P.	MKV: 1 : 50
Sambýkt:	Nr. teikningar: HL-01