

Nordurhlíð

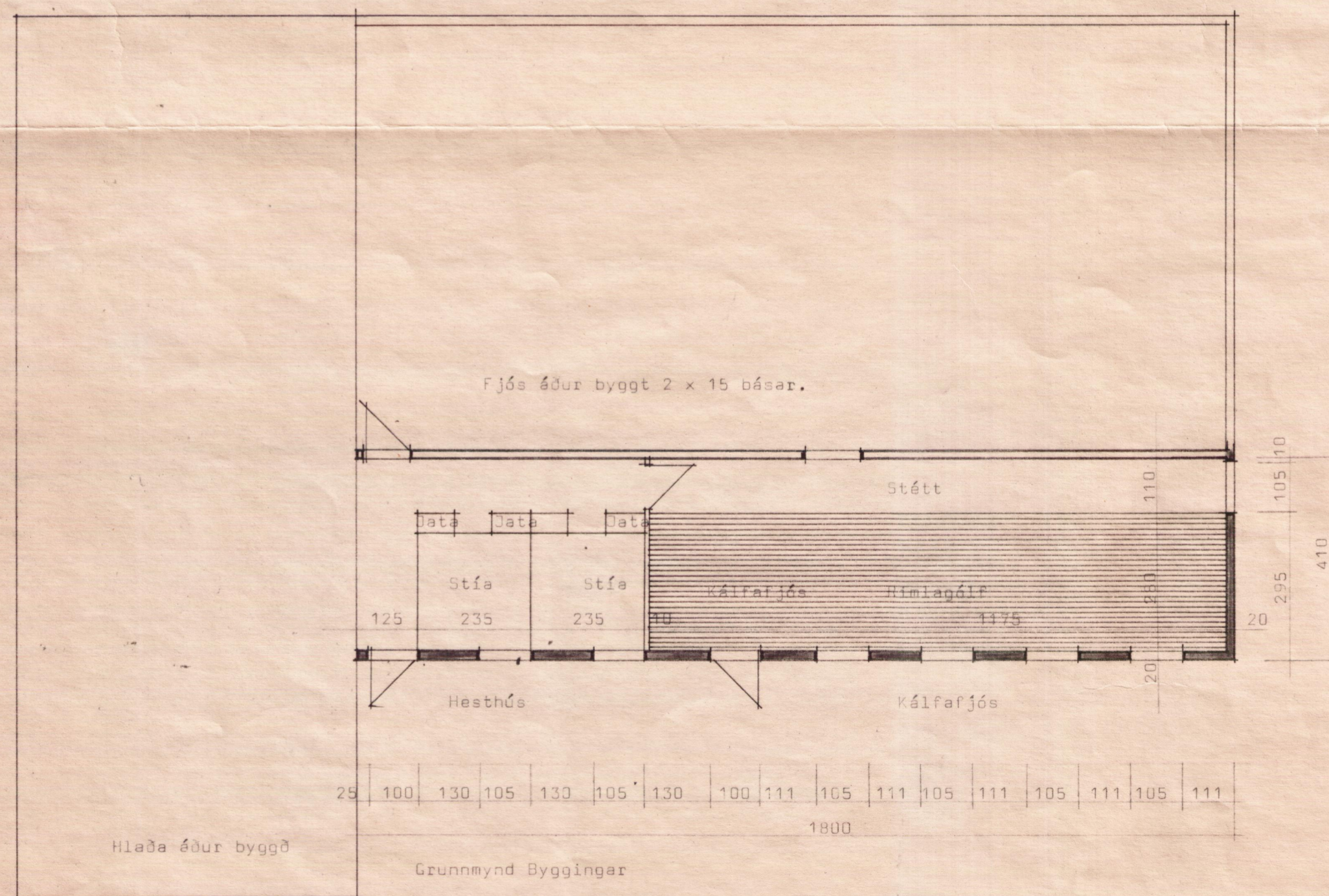

Hlaða áður byggð

Grunnmynd Byggingar

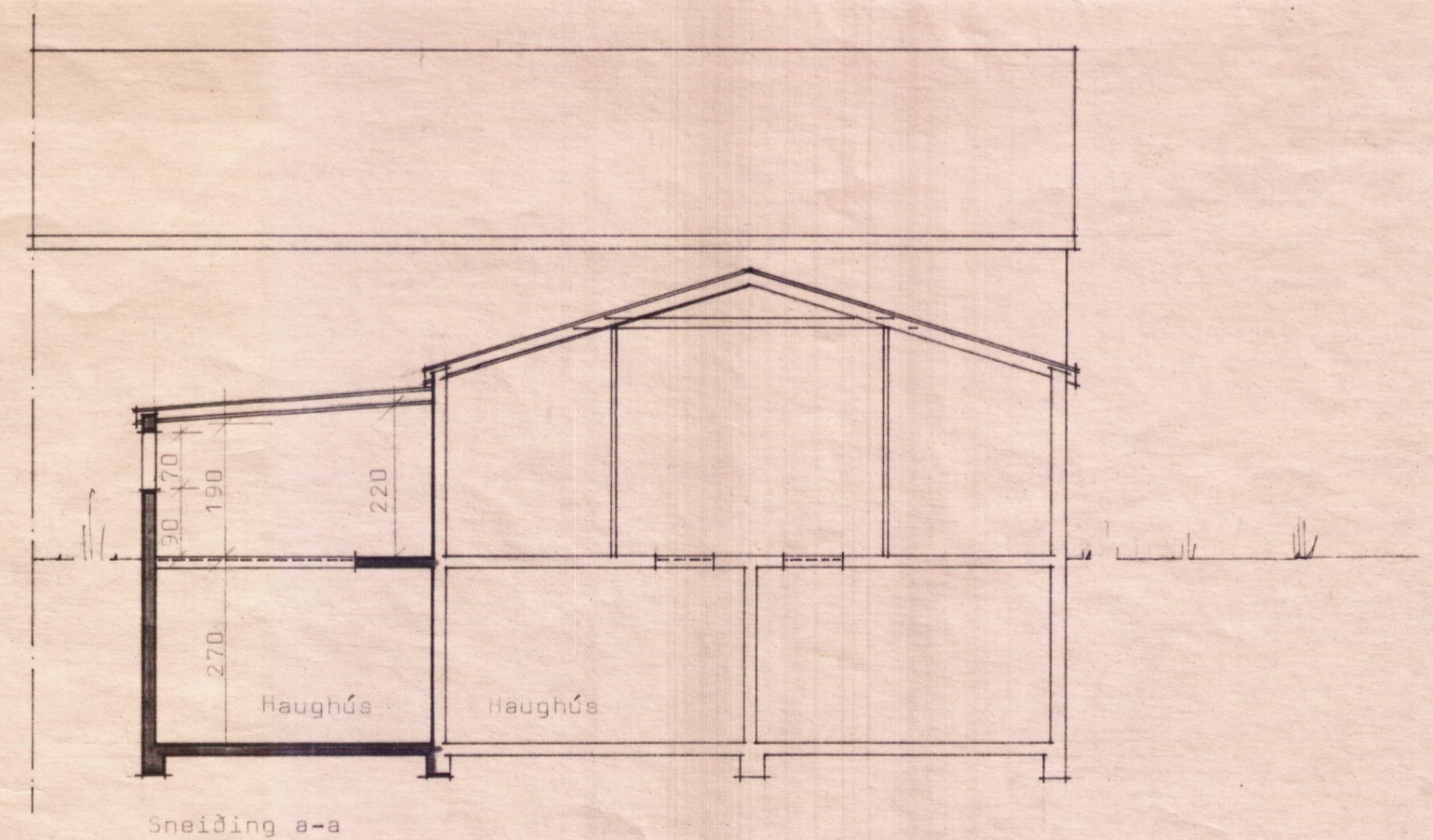

Sneiðing a-a

Teiknað eftir fyrirögn Tómasar Brandssonar.

BYGGINGASTOFNUN LANDBÚNAÐARINS
 LAUGAVEGI 120 REYKJAVÍK SÍMI 25444

Urnsstaðir, Grímsnesi, Árnessýslu,
 Kálfafjós og hesthús,
 Grunnmynd, sneiðing og nordurhlíð
 Flatarmál nýbyggingar 73,80 m².

TEIKN. NR.	1618
BREYTT FRÁ	
MÆLIKVARDI	1:100
DAGSETNING	24-10-1972
TEIKNAD	Haldur

Handwritten signature: Tómasur Brandsson