

AUSTLÆG HLIÐ

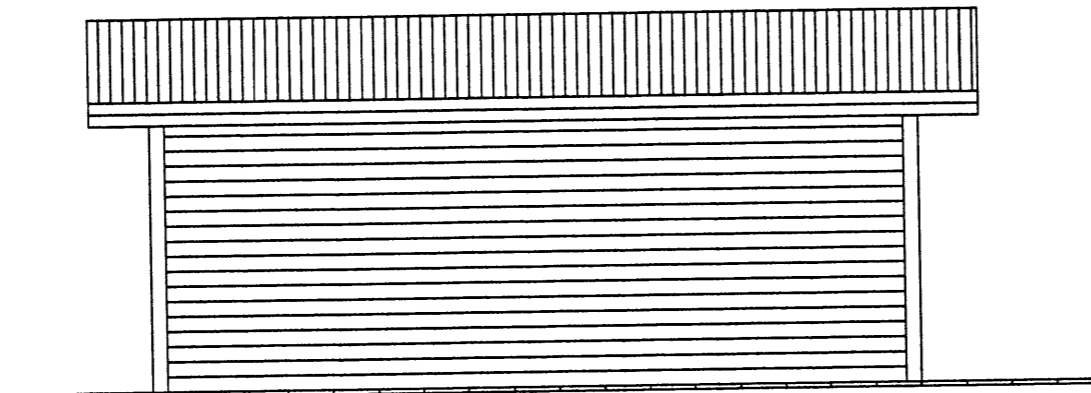

SUÐLÆG HLIÐ

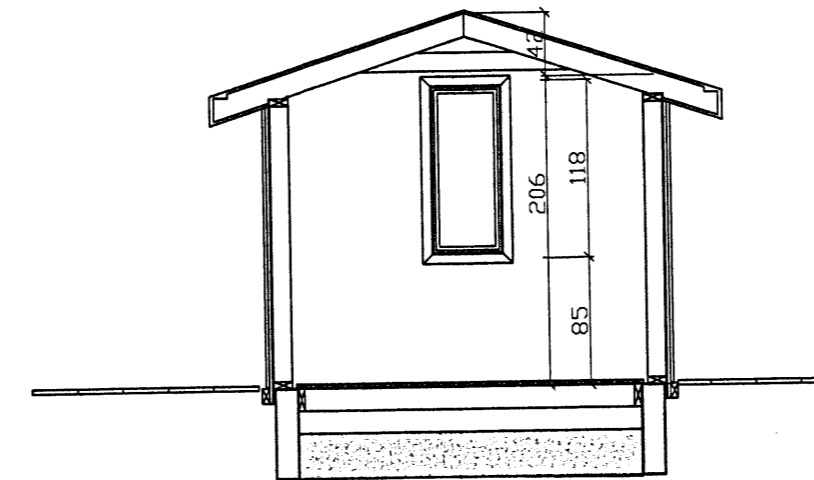

SNID A-A

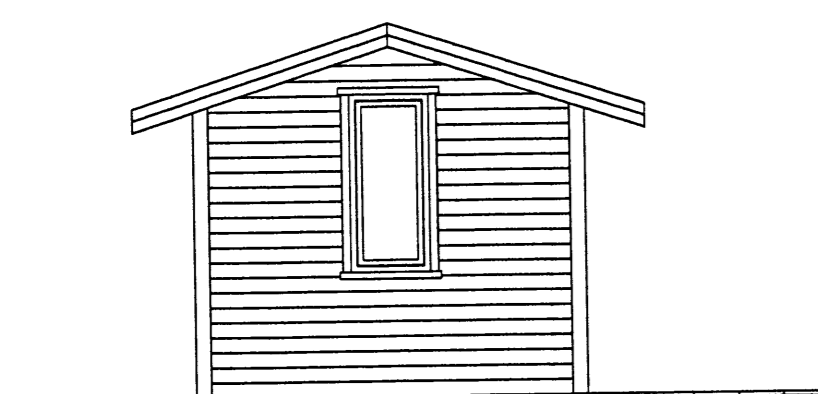

VESTLÆG HLIÐ

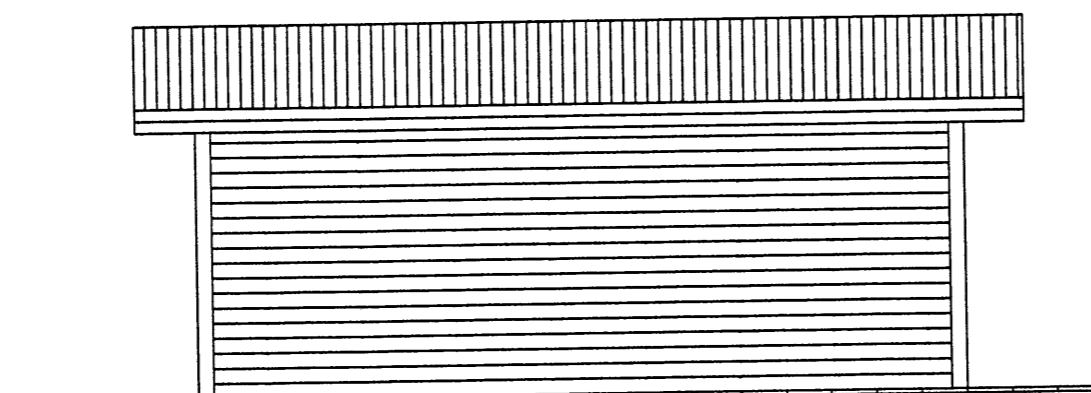

NORÐLÆG HLIÐ

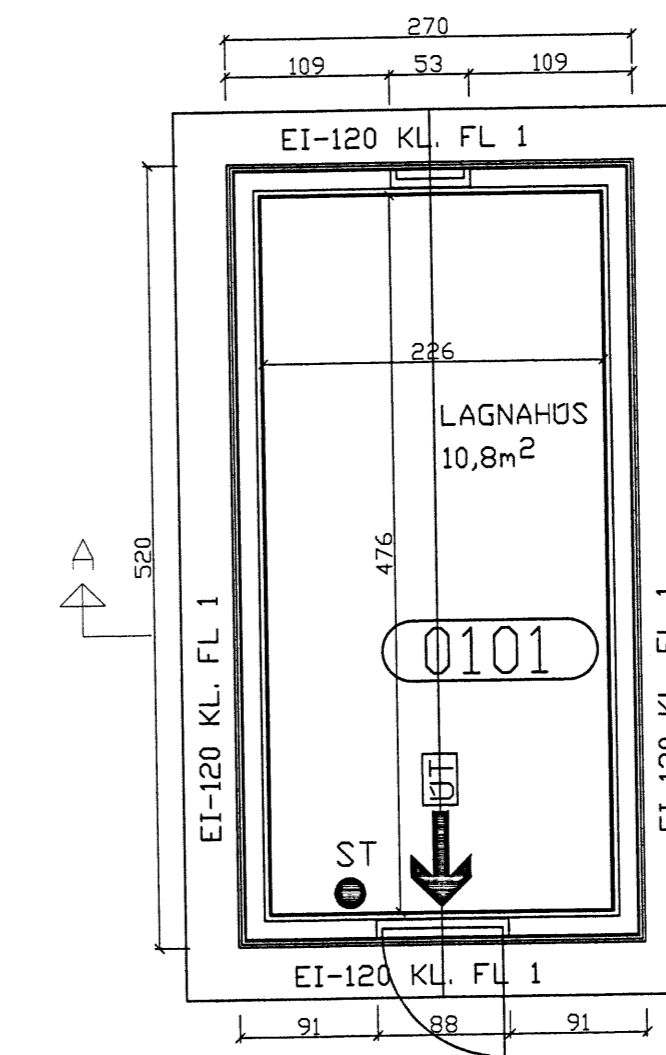

GRUNNMYND

Inntaks- og tengihús nr. 19  
 Inntaks- og tengihús stendur suðvestast í þorpunum. Veggir og þak núverandi húss eru REI 60/ EI 60, veggir með klæðningu í flokki 2, en þakið er járnklætt. — Eftir viðbyggingu við hús nr. 1 verður þak á milli húsa 3.4 m eða < 8 m. Útveggir inntaks- og tengihúss verði því endurbættir með þreföldu 9 mm útveggjagifsklæðningu og stáklæðningu á 10 mm óbrennanlegum legtum c/c 600 mm, svo þeir verði REI-120. Þar sem gluggar eru yfir 25 % af vesturhlíð og fjarlægð milli húsa < 6 m skal setja öryggisgler E-30 í glugga á vesturhlíð. (Sjá gr. 9.7.5 og gr. 9.6.28 í byggingarreglugerð nr. 112/2012. [1] Þegar gluggar eru í útveggjum.)

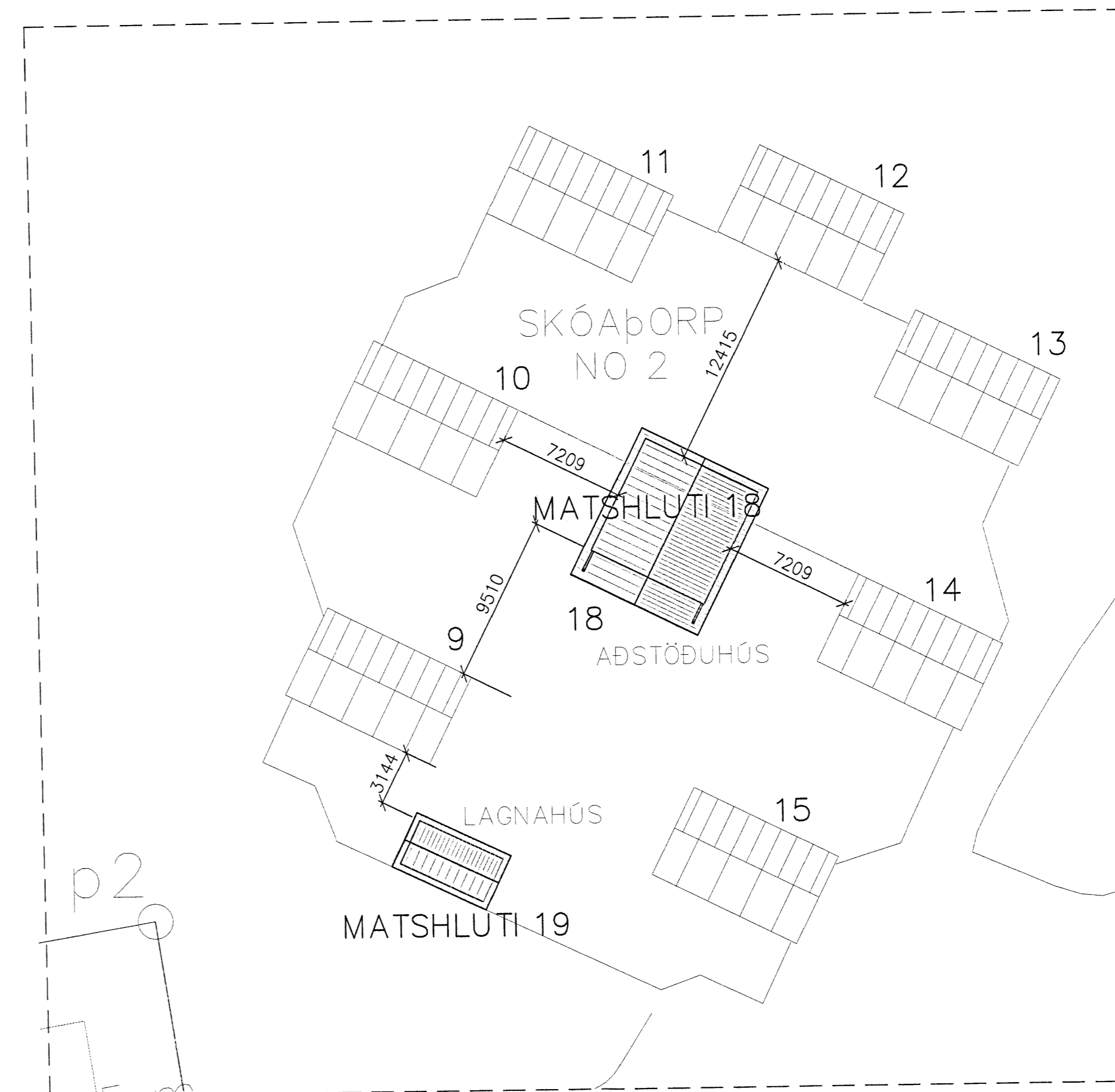

Skipulegs- og byggingarfulltrúi Uppsveita bs.  
**Sampykkt**  
 18 FEB 2014  
*Páll Zóphóniasson*  
 Byggingarfulltrúi

Skipulegs- og byggingarfulltrúi Uppsveita bs.  
**Yfirfarið**  
 22 AUG. 2014  
*Rg*  
 Byggingarfulltrúi

NR	DAGS.	BREYTING
A	JAN.14	TEXTI,GRUNNMYND
B		
C		
D		
E		
F		
G		
H		

**SKÝRINGAR**

**BYGGINGARLÝSING**

**UNDIRSTÖÐUR**  
 GRAFID ER NIÐUR Á FAST OG UNDIR HÚSINU ER SETT ÞJÓPP FYLLING STAÐSTEYPTAR 20cm UNDIRSTÖÐUR.

**GÓLF**  
 GÓLFBITAR 48x148 mm c/c 600 mm FEST VIÐ STEINSTEYPTA UNDIRSTÖÐUR. NEDAN Á ÞÁ ER NEGLT 21x85mm KROSSVIÐUR SEM KEMUR MILLI GÓLFBITA, EINANGRÆÐ MED 125 mm ÞÉTTULL KLÆTT MED 22mm RAKAÐOLNUM SPÓNAPLÖTUM.

**ÚTVEGGIR**  
 GRIND 48X123mm c/c 600, KLÆDD AÐ UTAN MED 9mm GRENIKROSSVIÐ,LOFTBIL ER 21mm. SIDAN KLÆTT AÐ UTAN MED LÁRÉTTRI 21mm RÚNAÐRI FURU VATNSKLÆÐNINGU  
 EINANGRUN 125mm ÞÉTTULL, RAKAVÖRN. LAGNAGRIND 34X45mm OG12mm GRENIPANIL.  
**VIÐBÓT-URBÆTUR**  
 3X8mm ÚTIGIFS OG BÁRULJARN Á 10mm ÖBRENNANLEGUM LEGTUM

**ÞAK**  
 SPERRUR 48X148mm C/C600, ÞAKKLÆÐNINGU 25X150mm, ÞAKPAPPI OG LITABBÁRUSTÁL. NEDAN Á BORDAKLÆÐNINGU KOMI LISTAR 25X25 LOFTUN OG Í HVERT SPERRUBIL KOMI 2XØ32mm ÖNDUNARRÖR. EINANGRUN Í ÞAKI ER 150mm ÞAKULL MED ÁFÓSTUM PAPPÁ, RAKASPERRA, LAGNAGRIND 34X45 OG 12mm GRENIPANILL

**GLUGGAR**  
 ÚR GAGNVARÐI FURU OG GLERJADIR MED TVÖFOLDU GLERI. SETJA SKAL VÍRGLER Í GLUGGA E-30

**SUMARHÚS, STÆRDIR:** (MATSHLUTI 01)  
 BRÚTTÓFLÖTUR HÆÐ = 14,0m<sup>2</sup>  
 NETTÓFLÖTUR HÆÐ = 10,8m<sup>2</sup>  
 BRÚTTÓRÚMMÁL HÆÐ = 34,7m<sup>3</sup>

SJÁ NÁNAR Á SKRÁNINGATÓFLUR

**ROTÞRÓ**  
 HÚSIÐ ER Tengt SAMEIGNLEGGI ROTÞRÓ ROTÞRÓ SKAL UPPTYLLA LEIÐBEININGAR HOLLUSTU-VERNÐAR RÍKISINS OG FENGIÐ VIÐURKENNINGU HENNAR. ALLUR FRÁGANGUR FRÁVEITULAGNA SKAL VERA SKV IST-65. IST 68 OG BYGGINGARREGLUGERÐAR

**SKÝRINGAR OG TÁKN**  
 ● SLÖKKVIÐEKI  
 □ REYKSKYNJARI  
 ← ÚTMERKI  
 → BJÖRGUNAROP

**MATSHLUTI 19**

**tpz teiknistofa**  
 Kirkjuvegi 23 900 Vestmannaeyjum Sími 481-2711 tpz@teiknistofa.is www.teiknistofa.is

Verkhelti  
**SKÓABORP NO. 2 MINNIBORGUM INNTAKS OG LAGNAHÚS**

Verkefni  
**INNTAKS- OG LAGNAHÚS GRUNNMYND, SNID OG ÚTLIT**

ÚTG. DAGS	HANNAÐ	VERK.NR
SEPT. 13	PZ	1227-5
YFIRFARIÐ	TEIKNAD	Mælikvarði
	EA	1:250
TEIKN. NR	BREYTING	1:50
119	A	

Sampykkt *Páll Zóphóniasson*

Skráningartala: Skógarþorp Minniborgum nr.2, Grimsnes- og Grafingshreyskrásetjari: Páll Zóphóniasson  
 Landnúmer: 198596 Kennitala: 120742 3379  
 Matshlutanúmer: 19 Útgáfa: 4.01t Dags: 21.1.2013

Uppskipting og lýsing	D1 Lokun	D2 Notkun	D3 Höfuð-flokkun	D4 Eignarhald	Stærðir	D5 Botnflötur m <sup>2</sup>	DSM Milliflotur m <sup>2</sup>	D6 Stig m <sup>2</sup>	D7 Op m <sup>2</sup>	D8 Brúttóflötur m <sup>2</sup>	D9 Brúttóflötur sh < 1.8 m <sup>2</sup>	D10a Salarhæð mm	D10b Salarhæð max	D11 Brúttó rúmmál m <sup>3</sup>	D12 Nettóflötur m <sup>2</sup>	D16 Birt flötarmál m <sup>2</sup>	Rekistala skiptarúmmáls	D17 Skiptarúmmál m <sup>3</sup>
<b>Matshluti</b>					14,0	0,0	0,0	0,0	0,0	14,0	0,0			34,7	10,8	14,0		24,624
<b>Botn</b>														2,8				
A 01 1. hæð lagnahús	0101		N	0101	14,0	0,0	0,0	0,0	0,0	14,0	0,0	2,06	2,48	31,9	10,8	14,0	2,28	24,624
<b>Athugasemdir</b>																		
<b>Sameignir sumra</b>																		
<b>Eignarhald</b>	Eignarhald	Notkun texti	Birt flötarmál m <sup>2</sup>	Skiptarúmmál Séreign og sameign m <sup>3</sup>														
	0101	lagnahús	14,0	24,624	24,624													
		Alls	14,0	24,624	24,624													