

1 2 3 4 5 6 7 8 9 10 11 12

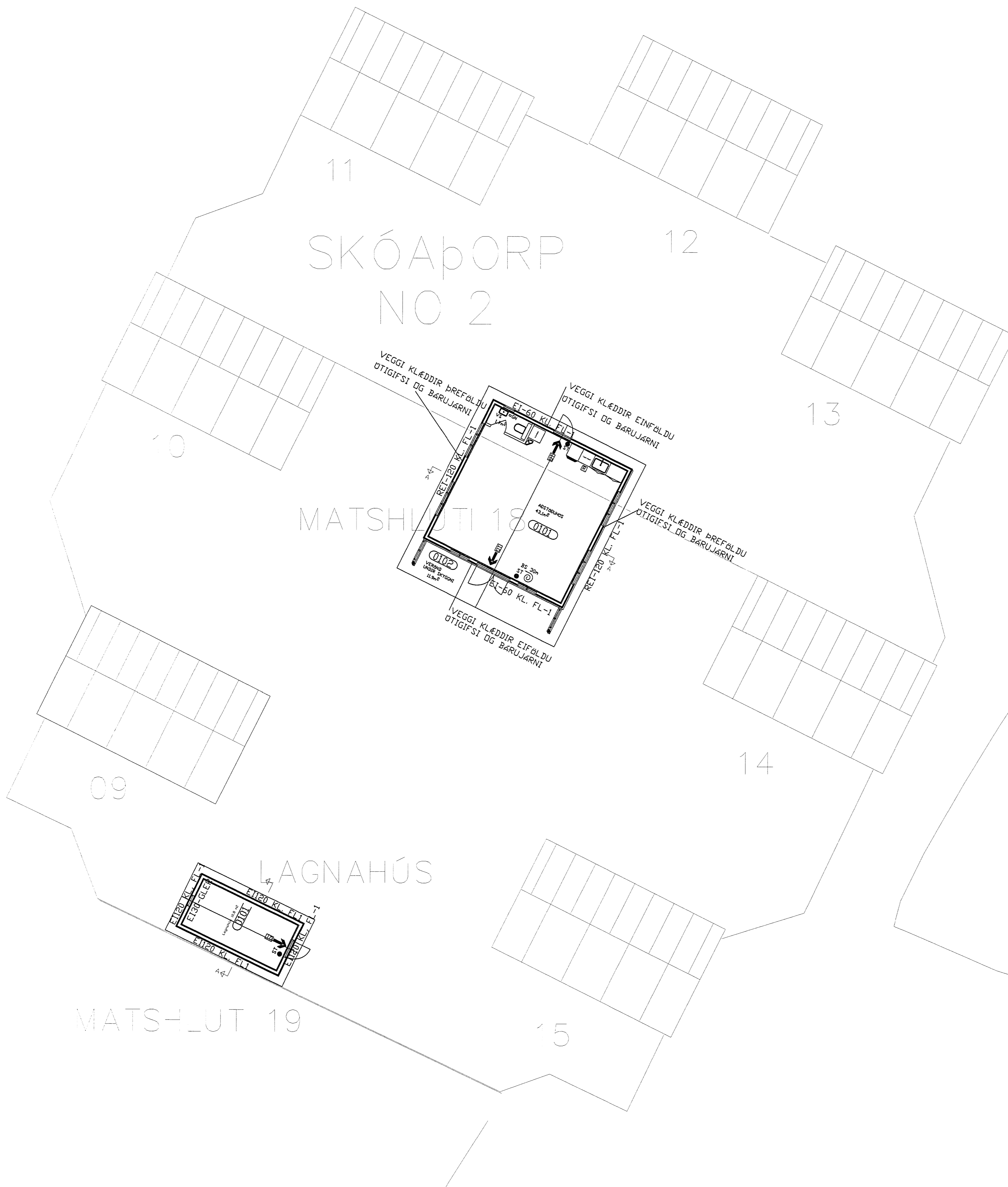

Skipulags- og byggingarfulltrúi Uppsvæta bs.
Sampykkt
 18 FEB - 2014
Alexander Halvarsson
 Byggingarfulltrúi

Skipulags- og byggingarfulltrúi Uppsvæta bs.
Yfirfarið
 22 AUG. 2014
RE
 Byggingarfulltrúi

NR	DAGS.	BREYTING
A	JAN.14	MÁLLÍNUR HÚA FELLD ÚT
B		
C		
D		
E		
F		
G		
H		

SKÝRINGAR

Inntaks- og tengihús nr. 19
 Inntaks- og tengihús stendur suðvestast í þorpunum. Veggir og þak núverandi húss eru REI 60/ EI 60, veggir meðklæðningu í flokki 2, en þakið er járnklætt. -- Bil 6 milli þess og hús númer 9 er 3,14m eða < 8 m. Útveggir inntaks- og tengihúss verð því endurbættir með þreföldri 9 mm útveggjagífisklæðningu og stálklæðningu á 10 mm óbrennanlegum legtum c/c 600 mm, svo þeir verð REI-120. Þar sem gluggar eru yfir 25 % af vesturhlíð og tjarlægð milli húsa < 6 m skal setja öryggisgler E-30 í glugga á vesturhlíð. (Sjá gr. 9.7.5 og gr. 9.6.28. í byggingarreglugerð nr. 112/2012. [1] Þegar gluggar eru í útveggjum.)

Fristundahús nr. 9-15
 Veggir og þak núverandi húsa eru REI 60/ EI 60.-klæðning í flokki 2

Þjónustuhús nr 18
 Veggir og þak núverandi húss eru REI 60/ EI 60 veggir meðklæðningu í flokki 2, en þakið er járnklætt. Húsið er klætt með 12 mm spónaplötum að innan. -- Fjarlægð í hús nr. 10 og 14 er 7,8 m < 8 m og því skal klæða austurvegg og vesturvegg hússins með þreföldu útígífsi, EI-120, suður og norðurveggi með einföldu útígífsi og og járnklæða allt húsið á 10 mm óbrennanlegum legtum c/c 600 mm. klæðningar í flokki 1

tpz teiknistofa
 Kirkjuvegi 23 900 Vestmannaeyjum
 Sími 481-2711
 tpz@teiknistofa.is
 www.teiknistofa.is

Verkheiti
FRÍSTUNÐARHÚS OG ÞJÓNUSTUHÚS SKÓGARÞORP NO. 2 MINNIBORG

Verkefni
AFSTÓÐUMYND EBDURBÆTUR Á ÞJÓNUSTUHUSUM

ÚTG. DAGS	HANNAÐ	VERK.NR
DES. 13	PZ	1227
YFIRFARIÐ	TEIKNAD	Mælikvarði
	EA	1:100

TEIKN. NR	BREYTING
110	A

Sampykkt *Páll Jónsson*