

Sneiðing

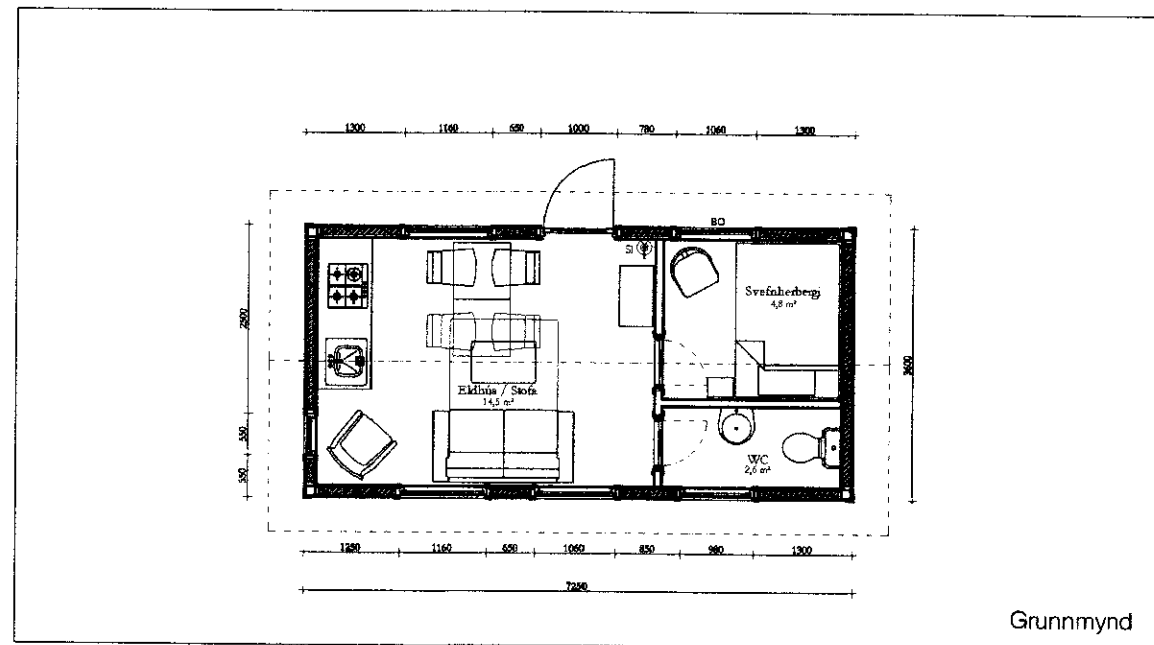

Grunnmynd

SAMÞYKKT
 09 SEPT. 2009
Ólafur Þjálfur
 Byggingafræðni uppsýr, Ámessýslu og Flóahfr.

BYGGINGARLÝSING:

Húsið er 26,1 m².

-Húsið er timburhús, sem stendur á steiptum stöplum. Timburgrind veggja er úr 2" x 5" og þaks úr 2" x 6" stöðum. Gólfíð er byggt á 3 stk. 2" x 8" bitum þversum á steiptar stoðir. Eftir miðju húsi langsum er einnig 2" x 8" miðbiti, festur með skóm á milli megin burðarbita.

-Klæðningar úteggja eru með standandi vatnasklæðningu úr timbri. Bárújarnsklæðning á þaki.

-Einangrun er öll úr steinull, bæði í lofti, veggjum og gólfi.

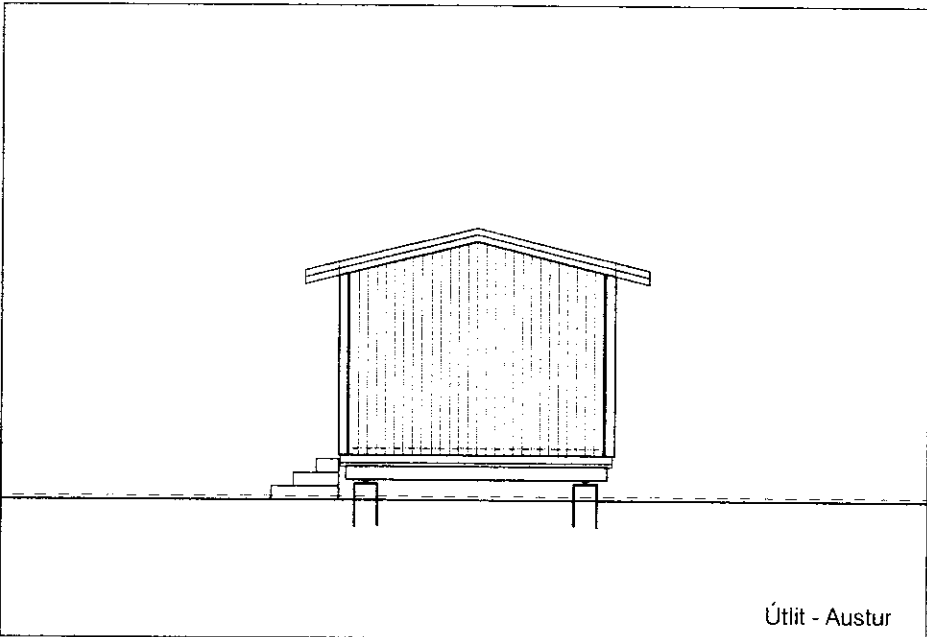

Útlit - Austur

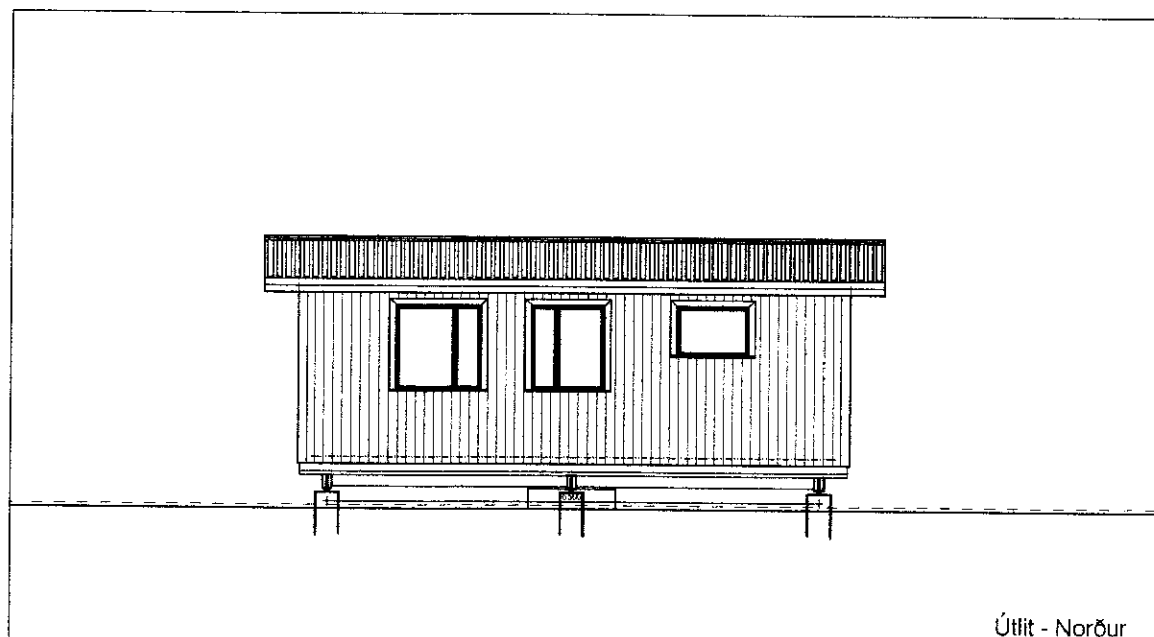

Útlit - Norður

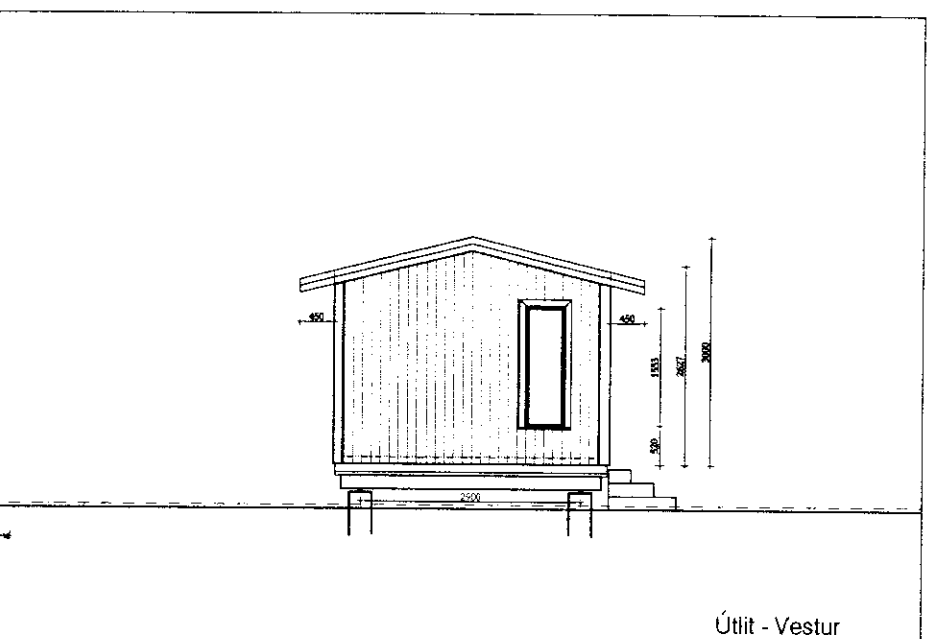

Útlit - Vestur

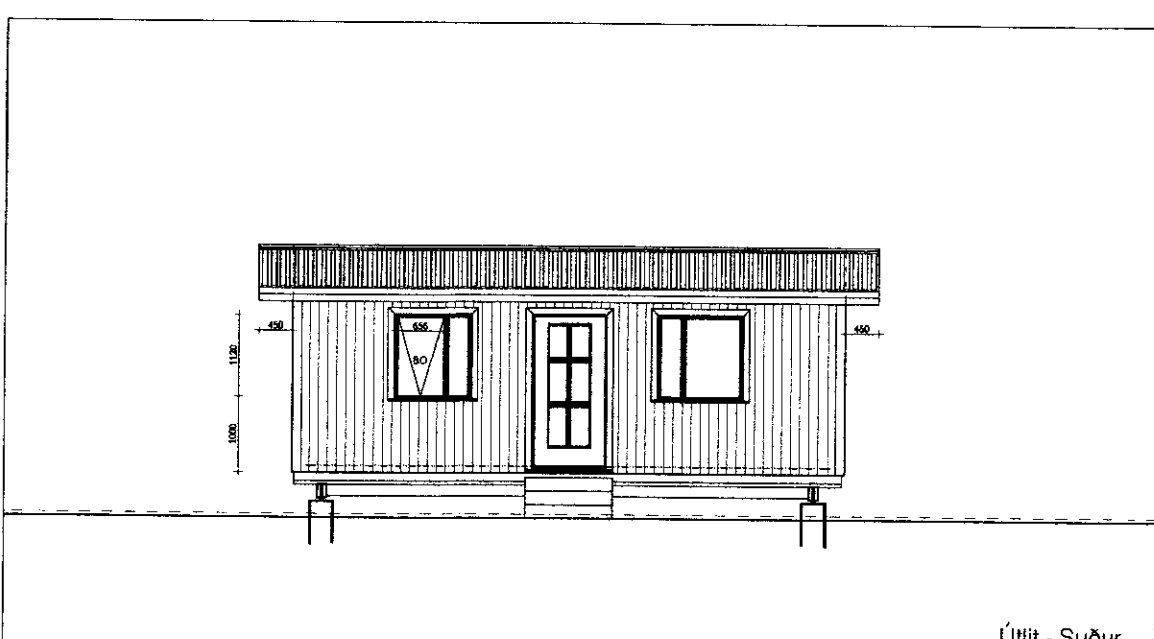

Útlit - Suður

Verkefni: **Syðri Brú**

Skýringar á verkefni: Gestahús Guðmundar Ottesen

Lóðarnúmer: 192476

teikning nr. **SB-A-002**

mkv. 1:100

teiknað **RÓE**

daga **08.09.'09**

breytl.

verkkaupt: Guðmundur Ottesen

Thorvaldsensstræti 6
 101 Reykjavík
 Sími: 5511-065
 nexus@2be.is

Ívar Örn Guðmundsson arkitekt faf. kt. 130865 3489

Eignað höfundaréttir. NEXUS arkitektar. Teikningu, þessu má ekki stjórna með neinum hætti, sé hún til aðila í heild eða skilgreini hlutaðrar.

