

Almennar skýringar:

Efni og gerð:  
Kjallara breytt í íbúð. Bílskurhurðir aflagðar, gluggar og svalahurð sett í staðinn. Þjörgumarop sett á svefnherbergi. Sökkull, gólfplata, úrveggir, burðarveggir og plötur á milli hæða eru úr járnbennti steinsteypu. Þak er timburþak þakið er borðaklætt og þar ofan á kemur báruð málmlæðning. Milliveggir kjallara, aðrir en burðarveggir eru úr timri plötuklæddir.

Við val og staðsetningu á handsökkvitakjum má leita ráðgjafar hjá stökkviliðssjóra og hafa þær hlidsjón af leiðbeiningum og reglum Brunamalastofnunar ríkisins og Vinnufurlits ríkisins. Handsökkvitaki skulu vera í samræmi við IST-EN3. Reykskyrnjar eru samtengdir.

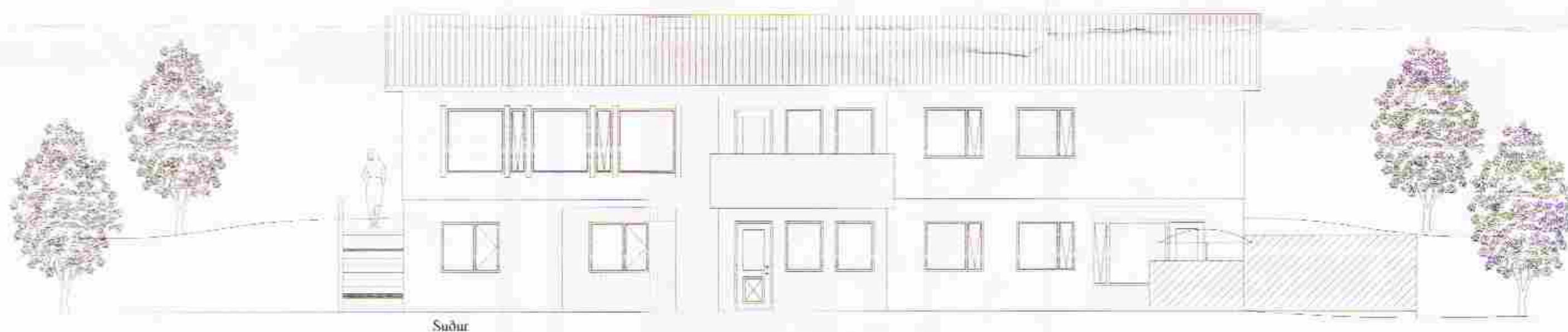

Suður

- Útgangur.
  - Rýmingarleið.
  - R Reykskyrnari.
  - LR Loftræsting.
  - HS Handsökkvitaki.
  - GN Niðurfall.
  - GSN Gegnumstreymisniðurfall.
  - BO Þjörgumarop, stærð gefin á teikningu.
  - 00.00 FG Gólfkoti á frágengið gólf.
  - Ímök Inntök fyrir hitaveitu, vatnsveitu, rafmagnsveitu og síma.
- Oll mál eru í millimetrum, nema annað sé tekið fram.

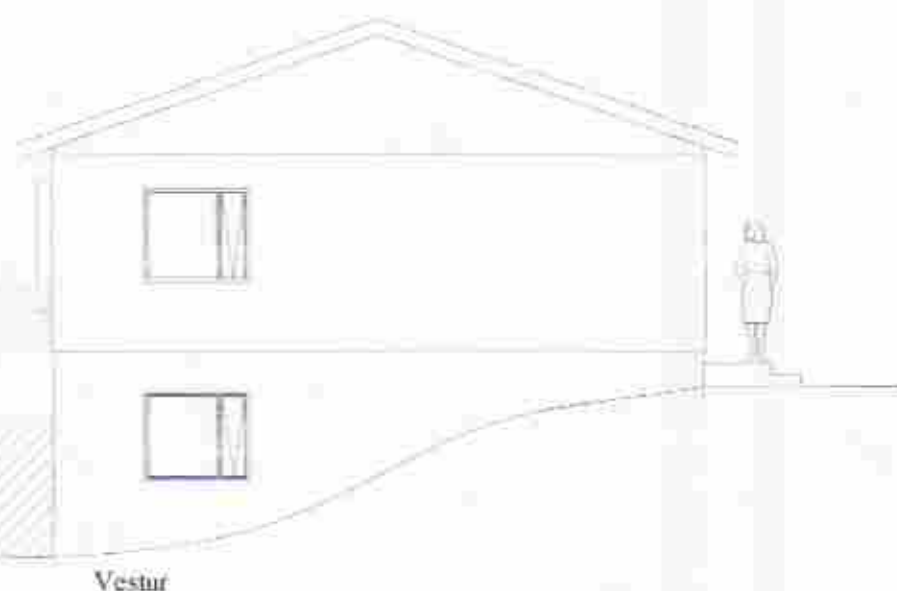

Vestur

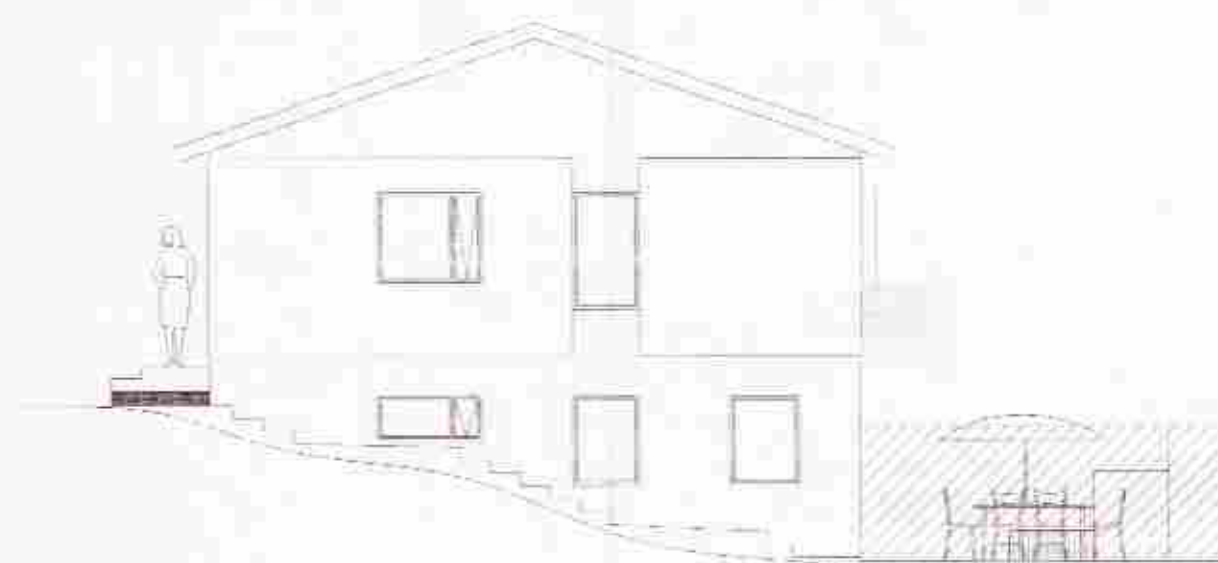

Austur

Matshluti 01

Stóri Háls

Flatarmál Kjallara : 168.8 m<sup>2</sup>  
Flatarmál 1. hæðar : 166.9 m<sup>2</sup>  
Samtals flatarmál : 335.7 m<sup>2</sup>

Flatarmál lóðar : 000.0 m<sup>2</sup>  
Nytingarhlutfall : 0.00

Rúmmál Kjallara : 455.7 m<sup>3</sup>  
Rúmmál 1. hæðar : 450.6 m<sup>3</sup>  
Samtals Rúmmál : 906.3 m<sup>3</sup>

A			
Br.	Hverju breytt	Dags.	Kvittun:
	Stóri Háls		Teikn nr. 100
	801 Selfoss		Frumstærð: A2
Dags:	23 jún 2007	Mkv:	1:100
Samþ:	<i>[Signature]</i>	V.nr07 006	Tekn: GHI

**VGS**  
VERKFRÆÐISTOFA  
GUÐJÓNS P. SIGFÚSSONAR EHF.  
AUSTURVEGI 42, 2. HÆÐ,  
800 SELFOSS  
S: 482 2805, F: 482 3818  
NETFANG: VGS@VGS.IS