

Sperruplan - lengdir límtrjáa
1:50

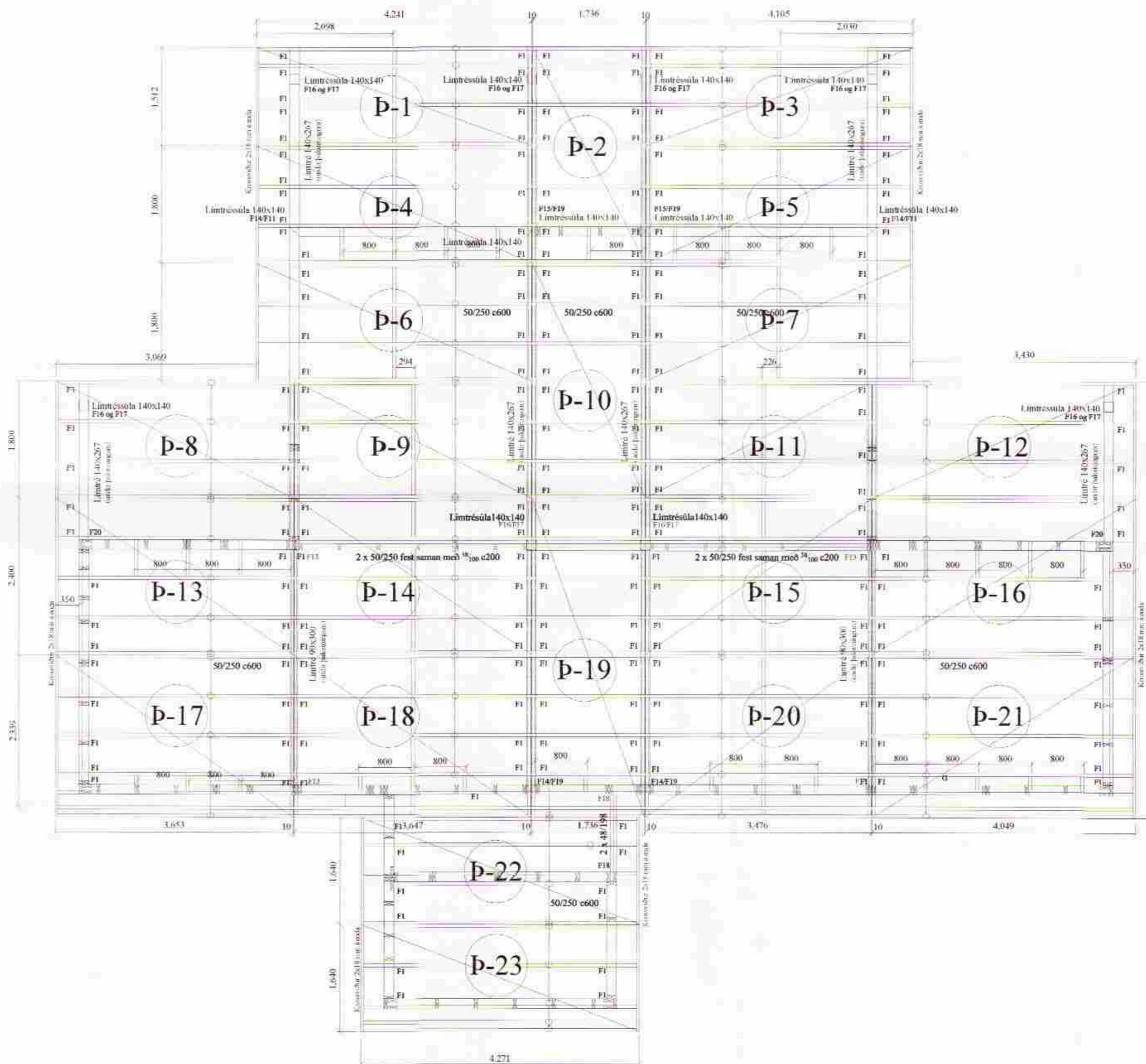

Almennar skýringar - þakvirki

Allur viður er K18 eða betra skv. DS413. Við utanhús skal fúverja. Allur saumur og festingar utanhúss skal vera með heitinkluð eða ryðfrítt. Þak þekklæðist með 18mm krossvið er festist með heitgalv. saum 31/70 (3") C75mm. 1 m inn á þakbrunn C50mm. Öll mál í mm nema annað komi fram. Loftun skal gerð með 2 stk. Ø32 í hvert sperrubíl. Í ofta skal yfir alla bita og sperrur, minnst 20 mm. Festingar á öllum samskeytum (nema annað komi fram): Saumur 38/100, minnst 2x2 stk. skáneglist í hver samskeyti.

F1
Þakásanker (BMF), nr. 290, 40/40 ks. 4x6 stk.

F2-F12, F15-F19 - sjá sémyndir

F13
Bitaskór (BMF eða samb.legt), 100x200, gerð 1, saumur 2x15 í grind og 2x8 stk. 40/60 kambasaumur í límtré. Saumur komi minnst 10 mm frá köntum viðar. Krossviður, 25x90x200 mm komi undir límtré. er limist á stöðir og skrúfist með 6 stk. $\frac{5}{80}$ skrúfum.

F14
Bitaskór (BMF eða samb.legt), 140x180, gerð 1, saumur 4 x8 stk. 40/60 kambasaumur. Saumur komi minnst 10 mm frá köntum viðar. Krossviður, 25x90x200 mm komi undir límtré, er limist á stöðir og skrúfist með 6 stk. $\frac{5}{80}$ skrúfum.

Fuga milli eininga í þaki: 10 mm
Krossviður (9 mm rakapólinn, birskrossviður) komi í fugu milli eininga og leggist í rakapólið lim. Kantbitar eininga skrúfist saman gegnum krossvið með $\frac{5}{100}$ skrúfum c150.

Br. nr.	Dags.	Af.	Breyting
A			
B			
C			

Sogsbakkar 17 Greimsnesi	Teikn nr. 270
Burðarvirki Sperruplan - límtré	Erumstærð: A2
Dags: 5.1.19	Stærð: 1:50
Samh: [Signature]	Utan: GBS
Samh. 2019-01-19 V.nr. 05/144 Teikn: -	

VGS
VERKFRÆÐISTOFA
GUÐJÓNS P. SIGFÚSSONAR EHF.
AUSTURVEÐI 42, 2.HÆÐ,
800 SELFOSS
Sí: 482 2805, F: 482 3818
NETFANG: VGS@VGS.IS