

Burðarveggir  
1:50

MÓTTEKID  
31.08.2009  
Byggingafrútrúi uppsv. Arnessýslu og Flóahv.

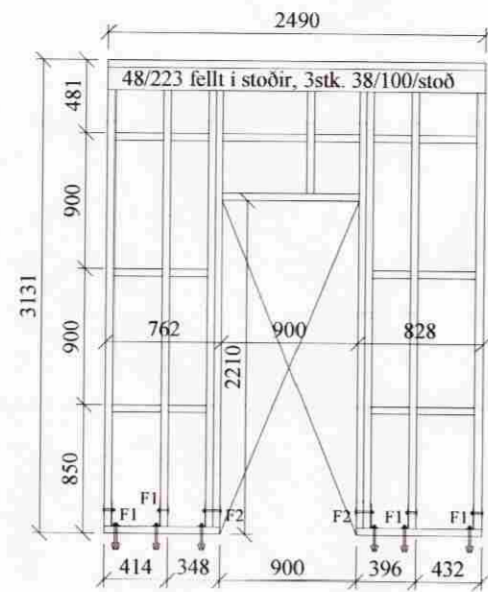

Grind 9  
viðbygging

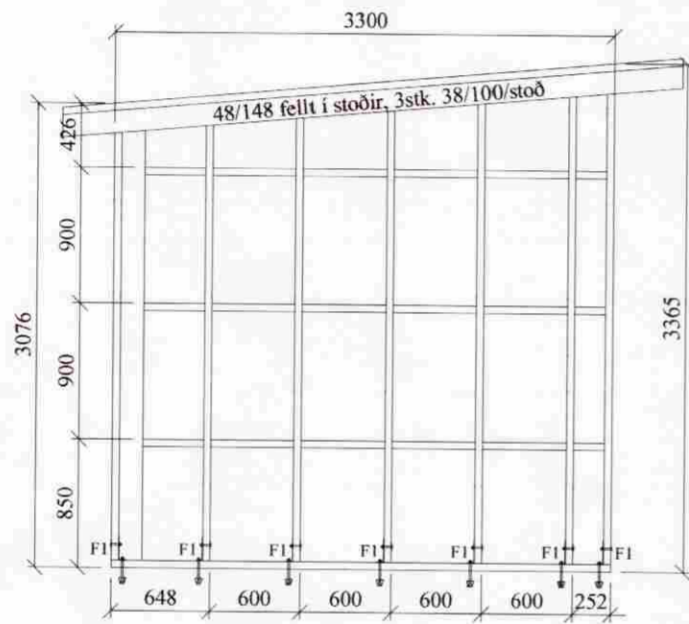

Grind 10  
viðbygging

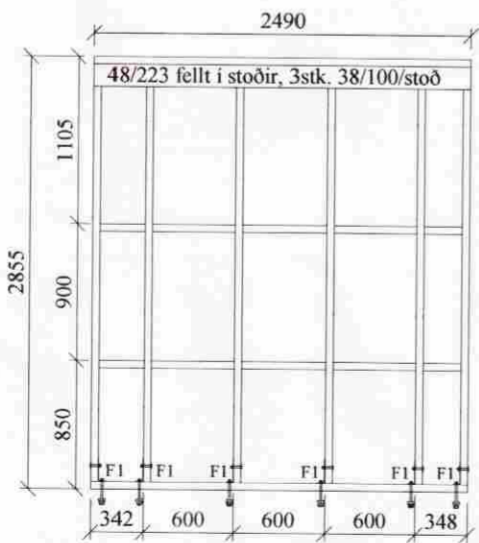

Grind 11  
viðbygging

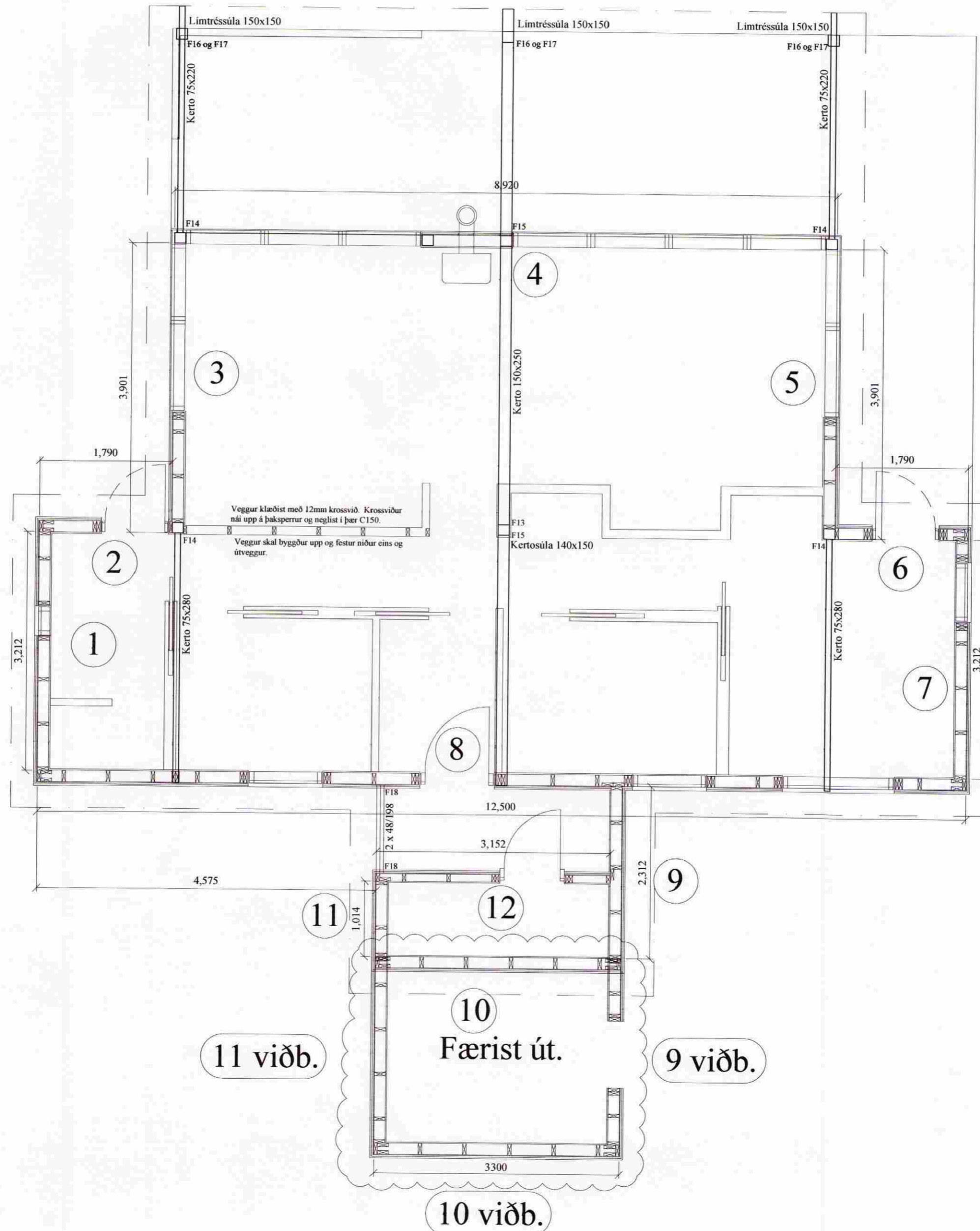

**Almennt:**  
Öll mál skulu staðfest skv. aðalteikningum. Ef eitthvert misræmi er skulu aðalteikningar vera ráðandi, þó þer að láta hönnuði vita af misræmi. Öll mál eru í millimetrum, nema annað komi fram.  
**Skýringar - trévirki veggja**  
Allur viður er K18 eða betri skv. DS413. Allan við utanhúss skal fúaverja. Allur saumur og festingar utanhúss skulu vera heitinkhúðaðar eða ryðfrjár. Allar stoðir og lauholt eru <sup>48</sup>/<sub>148</sub> nema annað sé tekið fram. Heimilt er að nota <sup>42</sup>/<sub>145</sub> stoðir í stað <sup>48</sup>/<sub>148</sub>. Bil á milli miðjulinu stoða skal ekki vera meira en 600 mm. Utan á grind komi 9 mm gufuopinn rakapólinn krossviður (t.d. birkiskrossviður). Krossviður festist með 28/65 C150 í rakapólið lím. Þétting (Aerofli-púlsa eða Illmod þéttiborði) komi undir fótstykki.  
Festingar á öllum samskeytum:  
Saumur 38/100, minnst 2x2 stk. skáneglist í hver samskeyti.

Lóðrétt fúga milli eininga: 10 mm  
Krossviður (9 mm rakapólinn, birkiskrossviður) komi í fúgu milli eininga og leggist í rakapólið lím.  
Horft er á grindur frá nr. á grunnmynd, þegar þær eru teiknaðar upp.  
Sérmyndir festinga: sjá teikn. 212  
Öll mál í mm nema annað komi fram.

Br. nr.	Dags.	Af.	Breyting
(A)			
(B)			
(C)			

Sogsbakkar 31 Grímsnes- og grafningshreppur	Teikn nr: 214	
Burðarvirki-viðbygging Burðarveggir og festingar	Frumstærð: A2	
Dags: 26.08.2009	Msv: 1:50	Hann: GBS
Samþ: <i>[Signature]</i>	V.nr: 05 144	Teikn: -

**VGS**  
VERKFRÆÐISTOFA  
GUÐJÓNS P. SIGFÚSSONAR EHF.  
AUSTURVEGI 42, 2.HÆÐ,  
800 SELFOSI  
S: 482 2805, F: 482 3818  
NETFANG: VGS@VGS.IS