

# SÓLBAKKI LÓÐ NR. 9

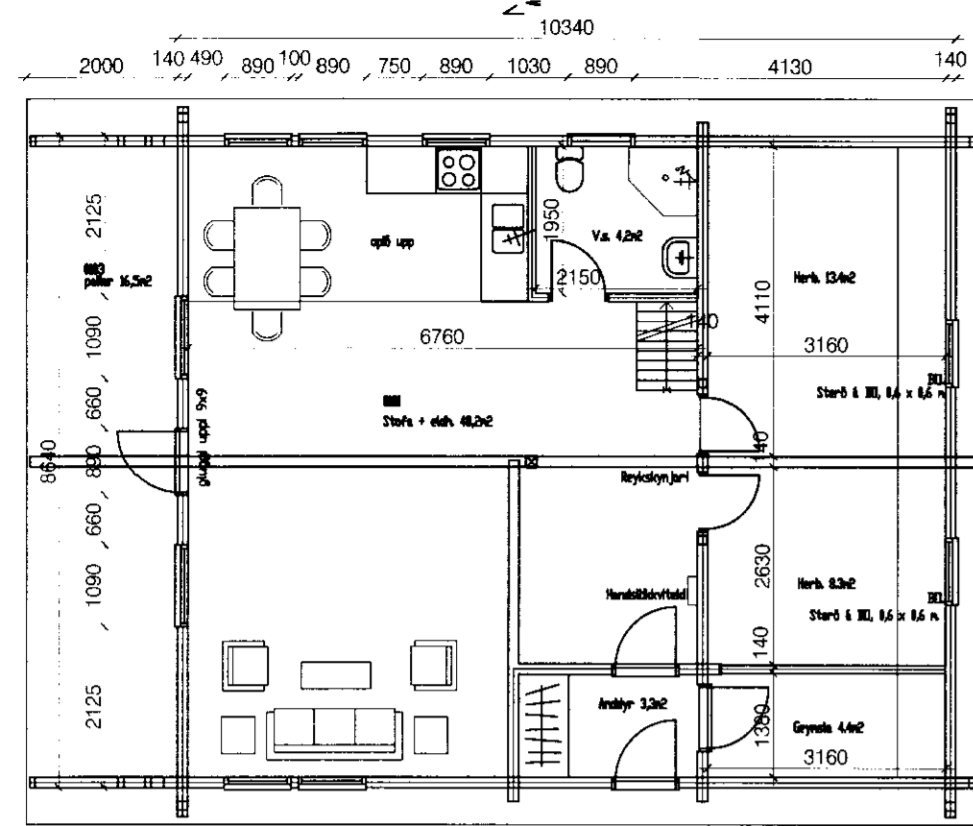

GRUNNMYND

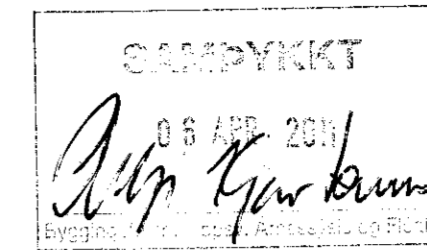
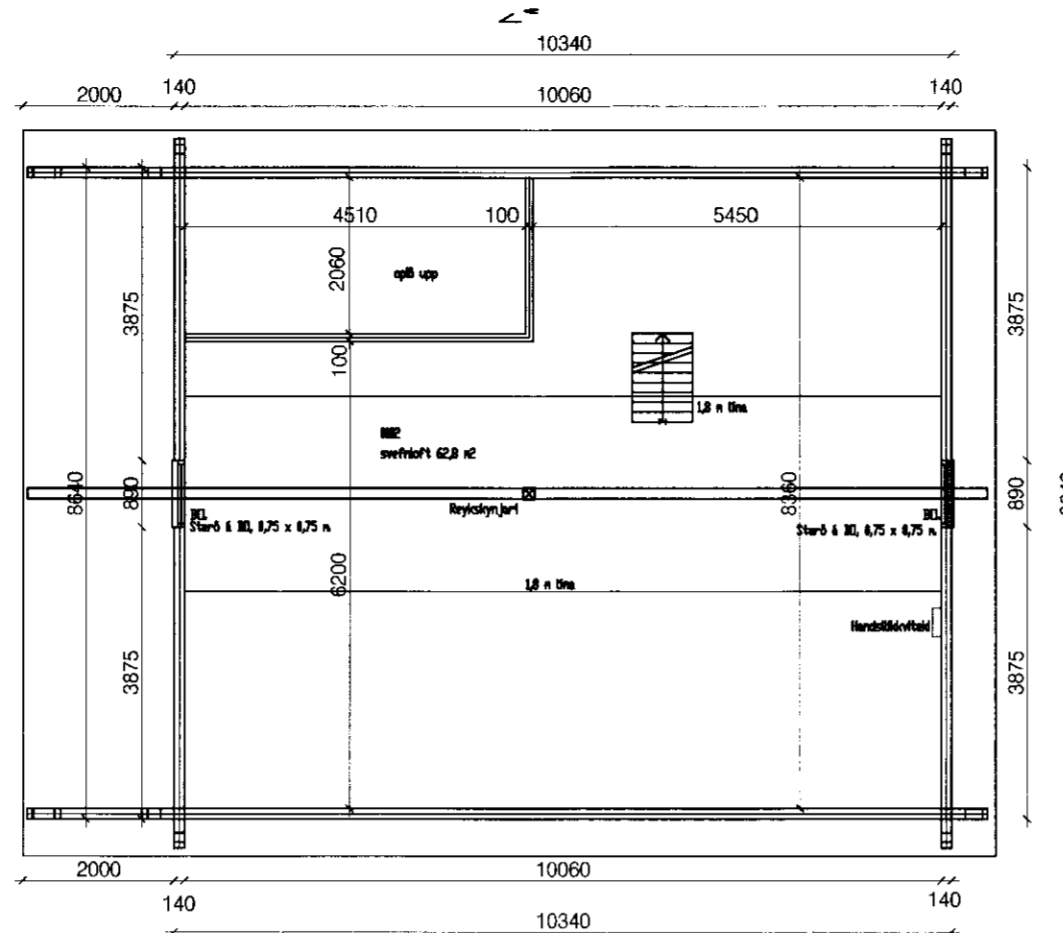

SVEFNÖFT

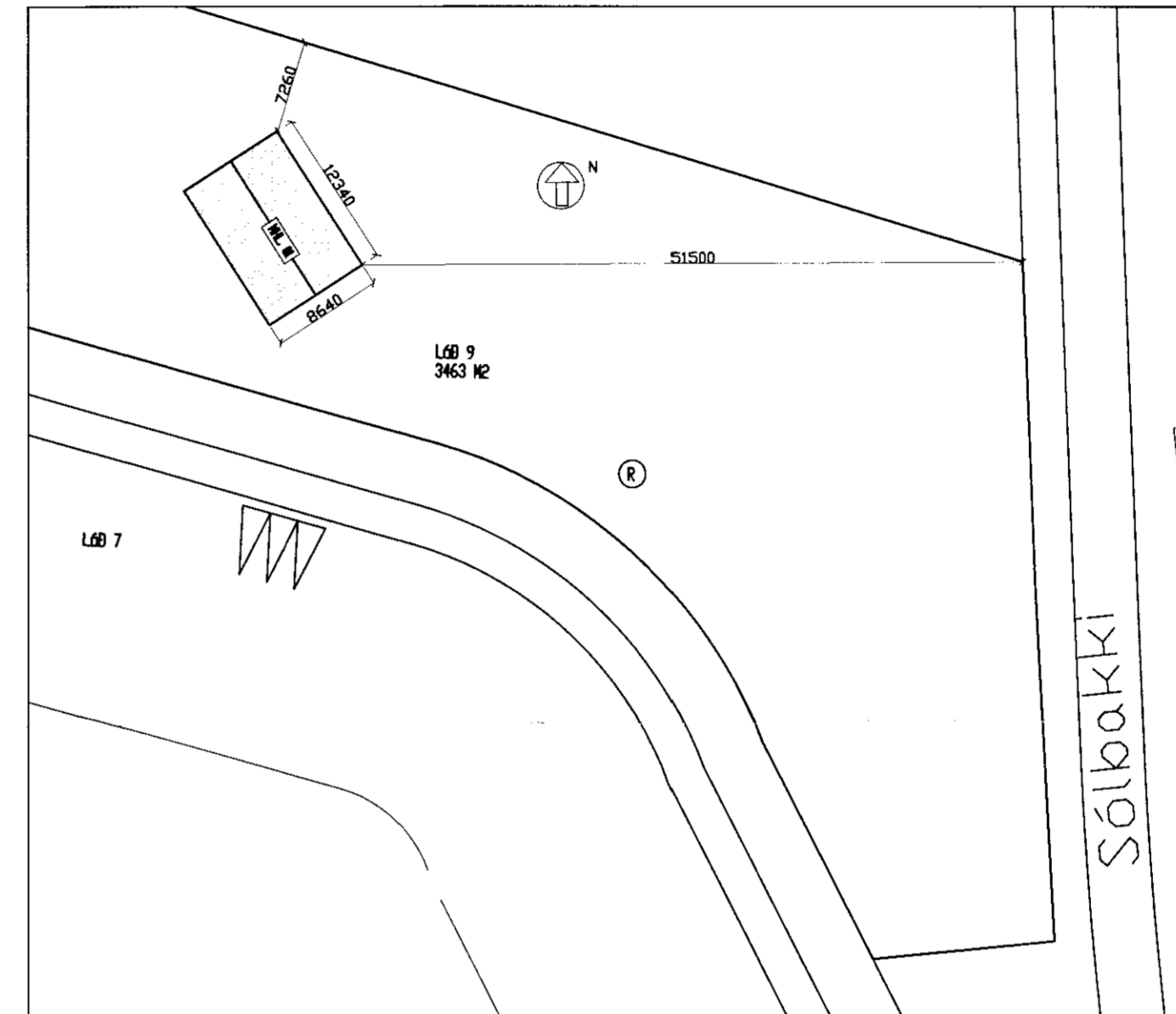

AFSTÖÐUMYND, 1:500

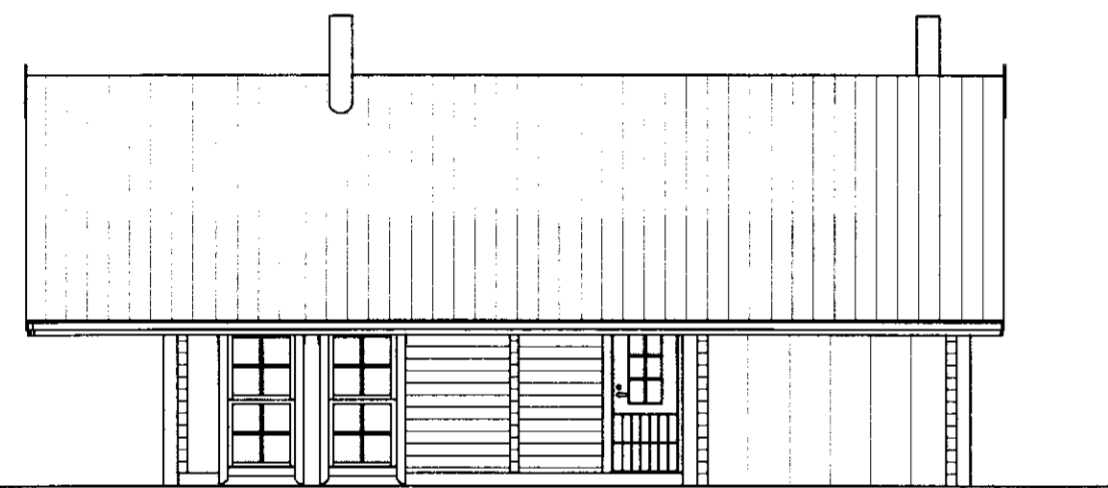

ÓTLIT, SUDUR

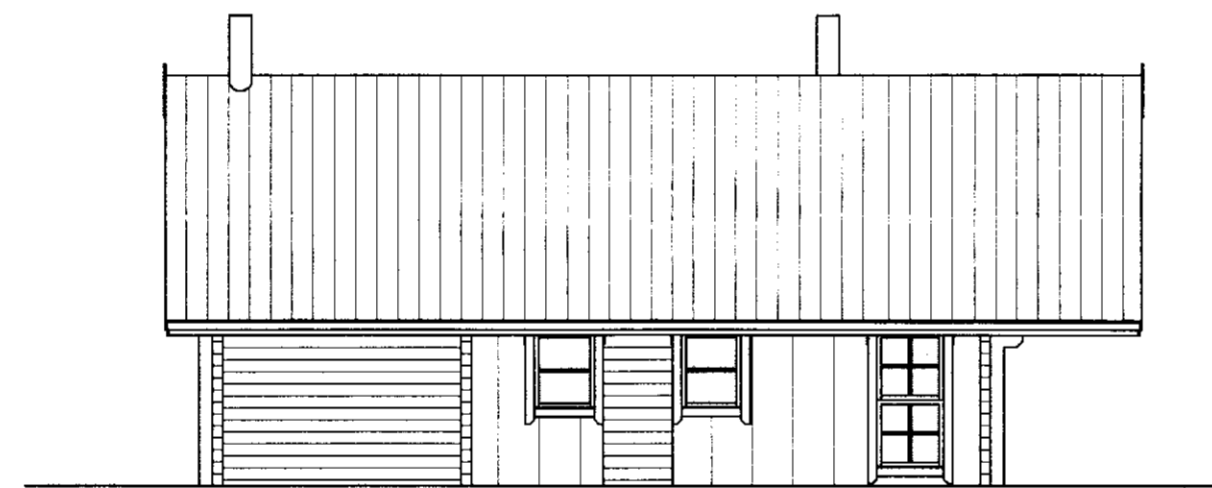

ÓTLIT, NORÐUR



ÓTLIT, VESTUR



ÓTLIT, AUSTUR

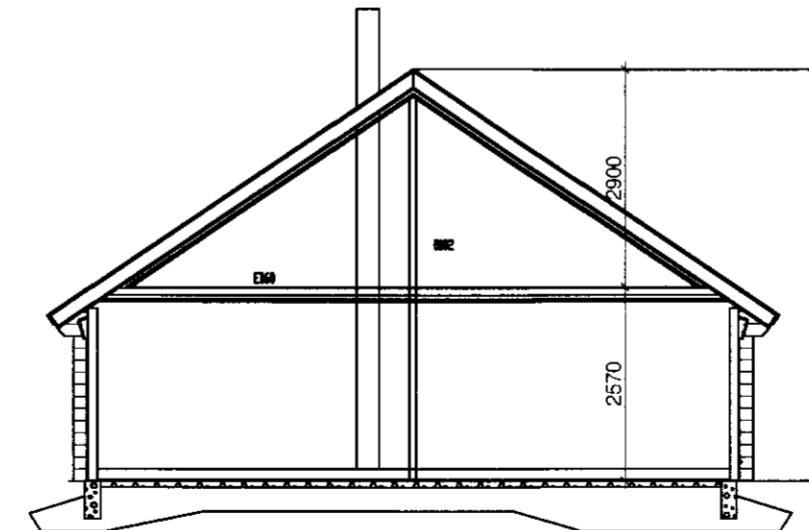

SNID A-A

## BYGGINGARLÝSING

BYGGINGIN ER TIMBURHÚS OG ER BIRT STÆRD 121,5 m<sup>2</sup>.  
HÚSIÐ ER TIMBURHÚS EN KLÆTT BÆÐI MEÐ TIMBRI OG BÁRUSTÁLI.  
ÞAÐ ER VINDÞÉTT OG EINANGRÆÐ MEÐ GLERULL.  
ÞAKIÐ ER BYGGT UPP MEÐ TIMBURSPERRUM, EINANGRÆÐ MEÐ  
GLERULL, RAKAVARNARLAGI OG KLÆÐNINGU.  
ÞAK ER RISÞAK KLÆTT BÁRUSTÁLI.  
BRUNAMÓTSTAÐA Á MILLIGÓLFI EI60.  
BYGGINGIN SKAL BYGGÐ SAMKVÆMT ÖLLUM GILDANDI STÖÐLUM OG  
REGLUGERÐUM.

DAGS:	BREYTING:	SAMP:
A		
B		
C		
D		
E		
F		
G		

VERKEFNI:  
**SÓLBAKKI 9, SYÐRI BRÚ  
GRÍMSNES-OG GRAFNINGSHEPPI**

TEIKNING:  
**GRUNNMYND, SNID, ÓTLIT, AFSTAÐA**

DAGS/TEIKNAD: 25.5.2010 / KB

SIGN:

**ARKITEKTASTOFAN AUSTURVÖLLUR**  
HÁTEIGSVEGUR 3 105 REYKJAVÍK arkaust@mmedia.is FAX: 552 2610

BJARNI MARTEINSSON ARKITEKT FAÍ s: 552 2565 Kt: 301242-2129  
KRISTJÁN BJARNASON BYGG.FR. BFÍ s: 698-6930 Kt: 120369-5479  
KJARTAN JÓNSSON INNHAN.ARK. s: 552 8660 Kt: 250146-2139

MÆLIKV: 1:100 / 1:500  
VERK NR:  
TEKN NR: **A-1**