

t=6mm
ÞVERMÁL GATA = 13mm

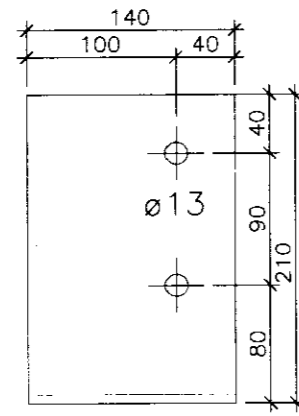

SÉRSMÍÐLÖG STÁLFEŠTING:
2M12 BORDABOLTAR Í GEGNUM BITA
4M12 BORDABOLTAR Í GEGNUM SÚLU

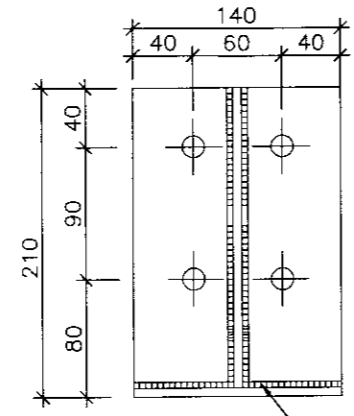

KVERKSUDA
a-mál 4mm

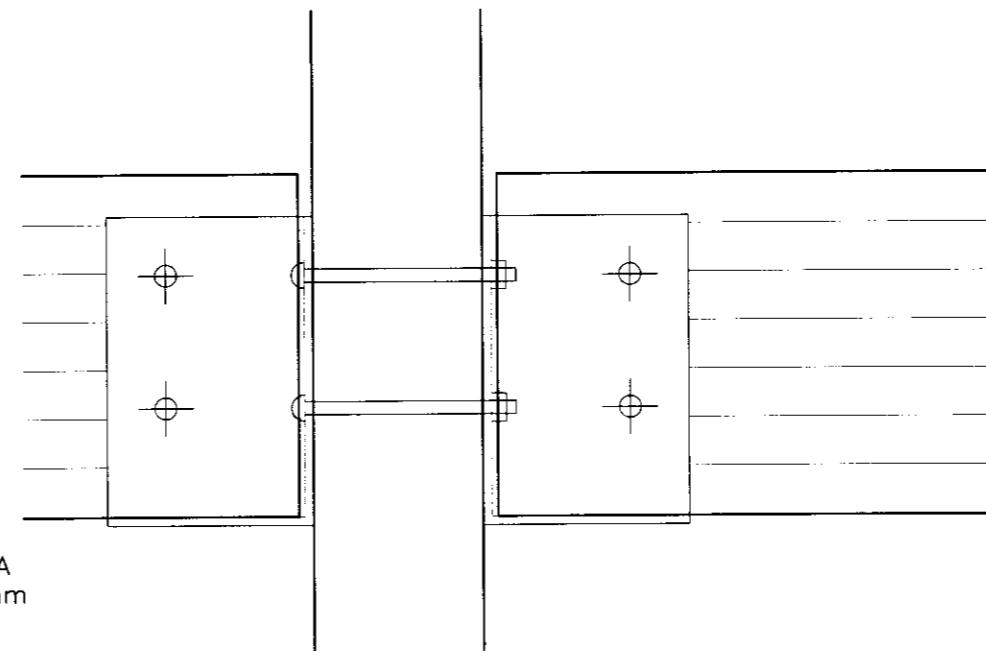

FEŠTING LÍMTRÉSBITA VID STODIR:
80x240 GATAPLATA NEGLING 2x10 STK KS40/40.
Á VID UM ALLA BITA SEM LIGGJA Á 2x50x100 STODUM.

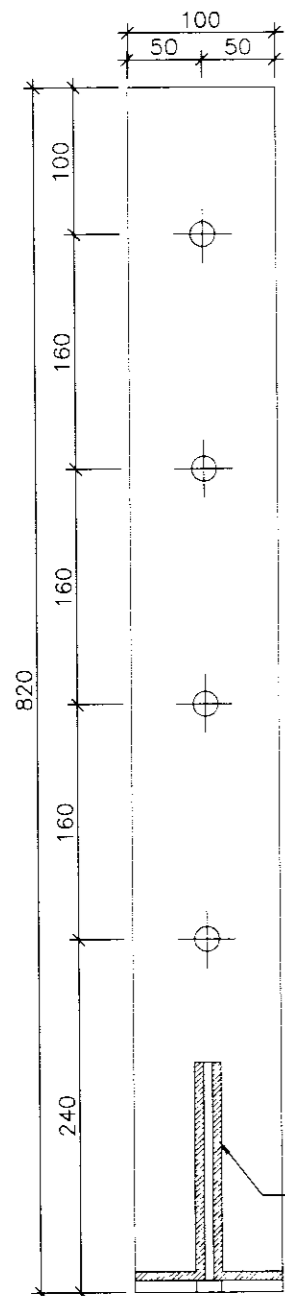

KVERKSUDA
a-mál 6mm

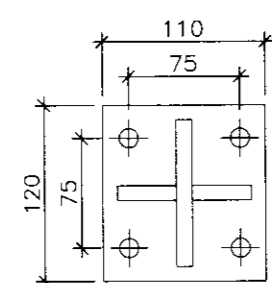
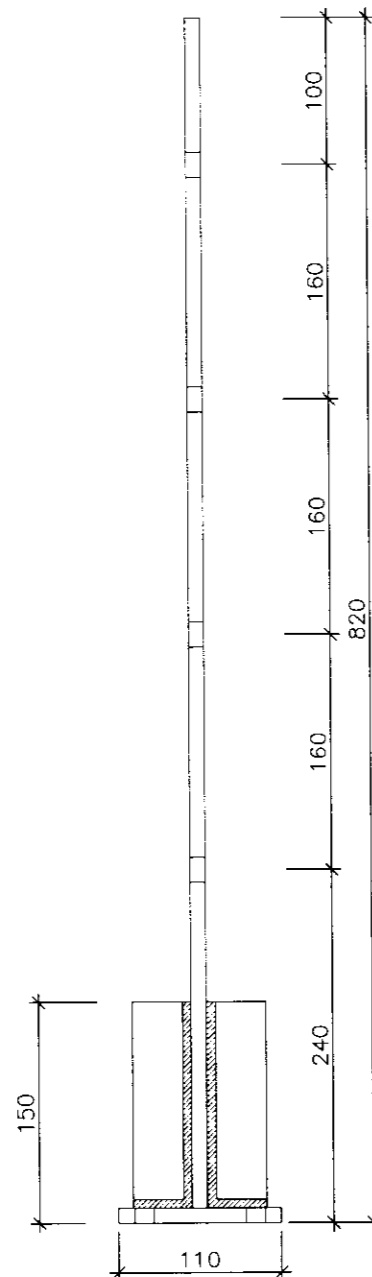

t=10mm
ÞVERMÁL GATA = 13mm

120x110x10mm SÚLUPLATTI
BOLTADUR VID STEYPU
MED 4 STK. M12x200 MÚRBOLTUM

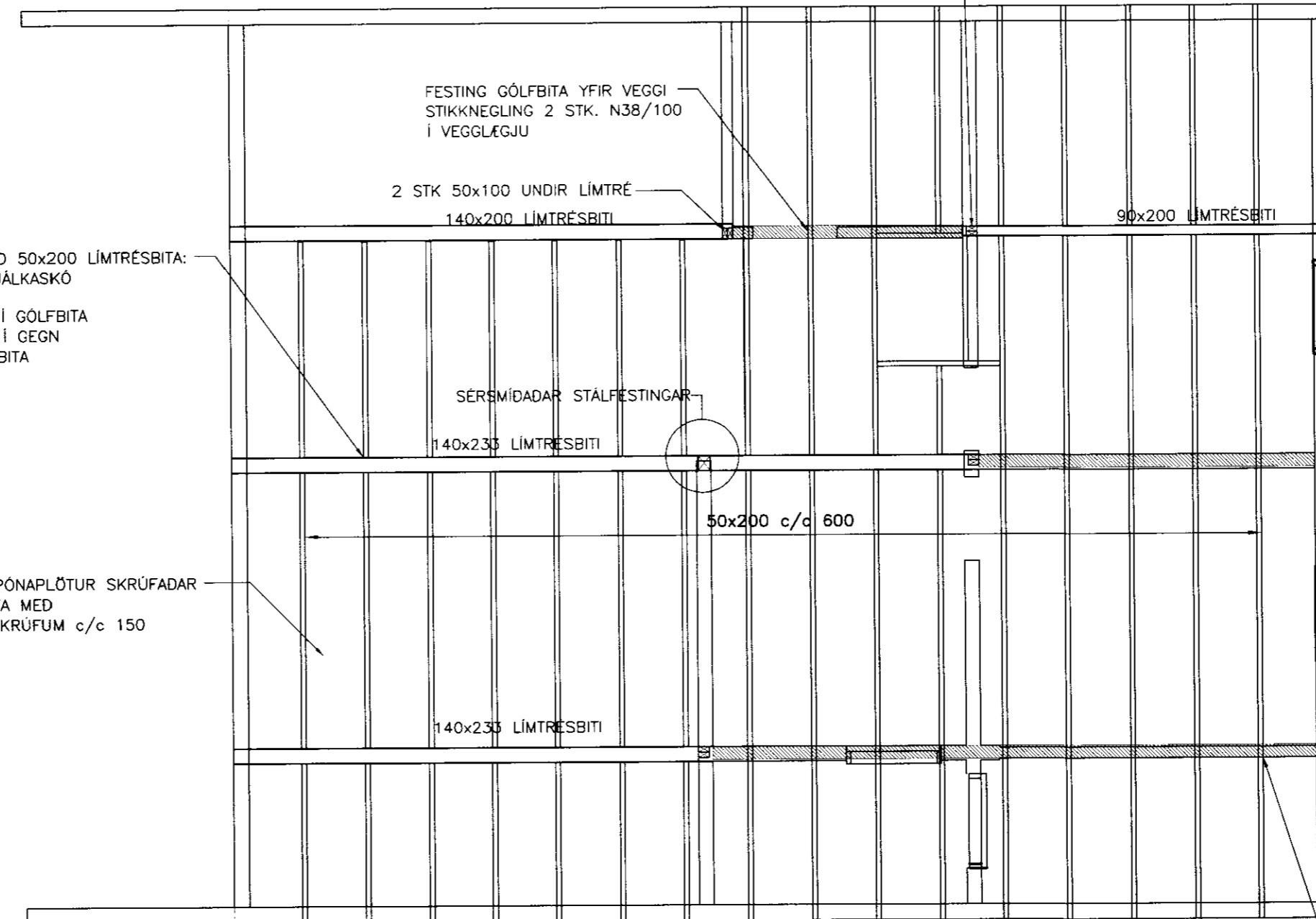

FEŠTING GÓLFBITA VID 50x200 LÍMTRÉSBITA:
MED 48x136 BMF ÞJÁLKASKÓ
NEGLING:
2x3 STK KS 40/40 Í GÓLFBITA
2M10 BORDABOLTAR Í GEGN
6 STK KS 40/40 Í BITA

FEŠTING GÓLFBITA YFIR VEGGI
STIKKNEGLING 2 STK. N38/100
Í VEGGLÆGJU

2 STK 50x100 UNDIR LÍMTRÉ
140x200 LÍMTRÉSBITI

90x200 LÍMTRÉSBITI

SÉRSMÍÐADAR STÁLFEŠTINGAR

140x233 LÍMTRÉSBITI

50x200 c/c 600

22mm SPÓNAPLÖTUR SKRÚFADAR
Í GÓLFBITA MED
4.4/51 SKRÚFUM c/c 150

140x233 LÍMTRÉSBITI

■ BURDARVEGGIR BYGGDIR UPP MED 50x100 GRIND c/c 600.
9mm KROSSVID EDA 12mm SPÓNAPLÖTUM ANNARS VEGAR.
NEGLING GN28/50 c/c 100. YFIR GÖTUM SÉ 50x150 FELLT
Í STODIR 3STK. N31/80 Í HVERJA STOD.

FEŠTING GÓLFBITA YFIR VEGGI
STIKKNEGLING 2 STK. N38/100
Í VEGGLÆGJU

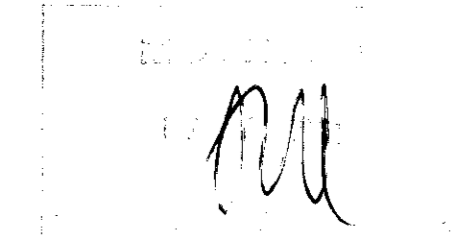

TRÉVIRKI:

HÖNNUNARLAG:

EIGIN ÞYNGD ÞAKS EG=0.5 kN/M2
VINDUR zref =6.000m q,ref=1.66 kN/M2
SNJÓR ÁLAGSSVÆDI 1 S,k = 1.0 kN/M2

S,k = $\mu_i \times C_e \times S^*$

μ_i = FORMSTUDULL HÁÐUR FORMI OG LÖGUN
ÞAKS FYRIR ÞAKHALLA 0-30° ER μ_i 0.8
C,e = AFFOKSSTUDULL TEKIN SEM 0.6
S* = 2.1 kN/m2 (SNJÓLAGSSVÆDI 1)

ALMENNT:

ÖLL MÁL SKULLU STAÐFEST SKV.
ADALTEIKNINGUM. EF MISRÆMI ER SKULU
ADALTEIKNINGAR VERA RÁÐANDI, ÞÓ BER AÐ LÁTA
HÖNNUÐI VITA AF MISRÆMI. ÖLL MÁL ERU Í
MILLIMETRUM NEMA ANNAD KOMI FRAM.

GÆDAFLOKKAR - TIMBURGÆÐI

LÍMTRÉ SKAL VERA GL32 OG BURDARVIDIR SKULU
ALMENNT VERA C18 SKV. ÍST EN 338, NEMA
ANNAD SÉ TILGREINT Á TEIKNINGU.
KROSSVIDUR SKAL VERA MINNST
5 LAGA GRENKROSSVIDUR (WBP).
RAKASTIG Í TIMBRI VID UPPSETNINGU SKAL
EKKI VERA HÆRRÁ EN 15%.

VEGGEININGAR:

NÚMER VID VEGG VISA TIL GRUNNGERÐA SBR.
GRINDARTEIKNINGU.
ALLAR FEŠTINGAR ERU BYGGDAR UPP MED 45x145
OG KLÆDDAR 9mm KROSSVIDI.

FÖTSTYKKI : 45x145, GAGNFÚAVARID
AERÓFIL-PULSA EDA ILMODBORDI KOMI UNDIR
FÖTSTYKKI
STODIR : 45x145
VEGGLÆGJA : 45x145

ÖLL SAMSKEYTI NEGLIST MED 3 STK. GN 30/90.

FEŠTJÁRN, NAGLAR, BOLTAR OG SKRÚFUR:

STÁLGÆÐI Í TIMBURFEŠTINGUM SKULU VERA
A.M.K. ST37-2 SKV. DIN 17100.
ALLAR FEŠTINGAR SKULU VERA
HEITGALVANISERADAR EDA RYDFRÍAR.
ÖLL FEŠTJÁRN, BOLTAR, SKRÚFUR OG NAGLAR
Í GAGNVARID TIMBUR SKULU VERA
HEITGALVANISERUD EDA RYDFRÍ.
EKKI MÁ NOTA SAMAN RYDFRÍA NAGLA
OG GALVANISERUD FEŠTJÁRN.

VERKFRÆÐISTOFA ÁRÞORGAR ehf
AUSTURVEGI 68 800 SELFOSS
SÍMI 480 4500 FAX 480 4501
www.verkatborg.is verkatborg@verkatborg.is

SÓLBAKKI 9

BURDARVIRKI	MKV:
MILLIGÓLF	MKV: 1:50
	MKV:
HANNAÐ: T.ELLERT TÓMASSON	TEIKNAD: TET
VERKNÚMÉR: 10042	SKRÁRVARNI: 10042-BURDARVIRKI
DAGSETNING:	TEIKNING NÚMÉR:
13.09.2010	230

201170-3979