

Samb. 07.06.05
 BYGGINGARFULLTRÚI
 GRÍMSNES OG GRAFNINGSHEPPS
 Haraldur Gunnarsson

Grunnmynd
 Skógr. ÁG
 1:50

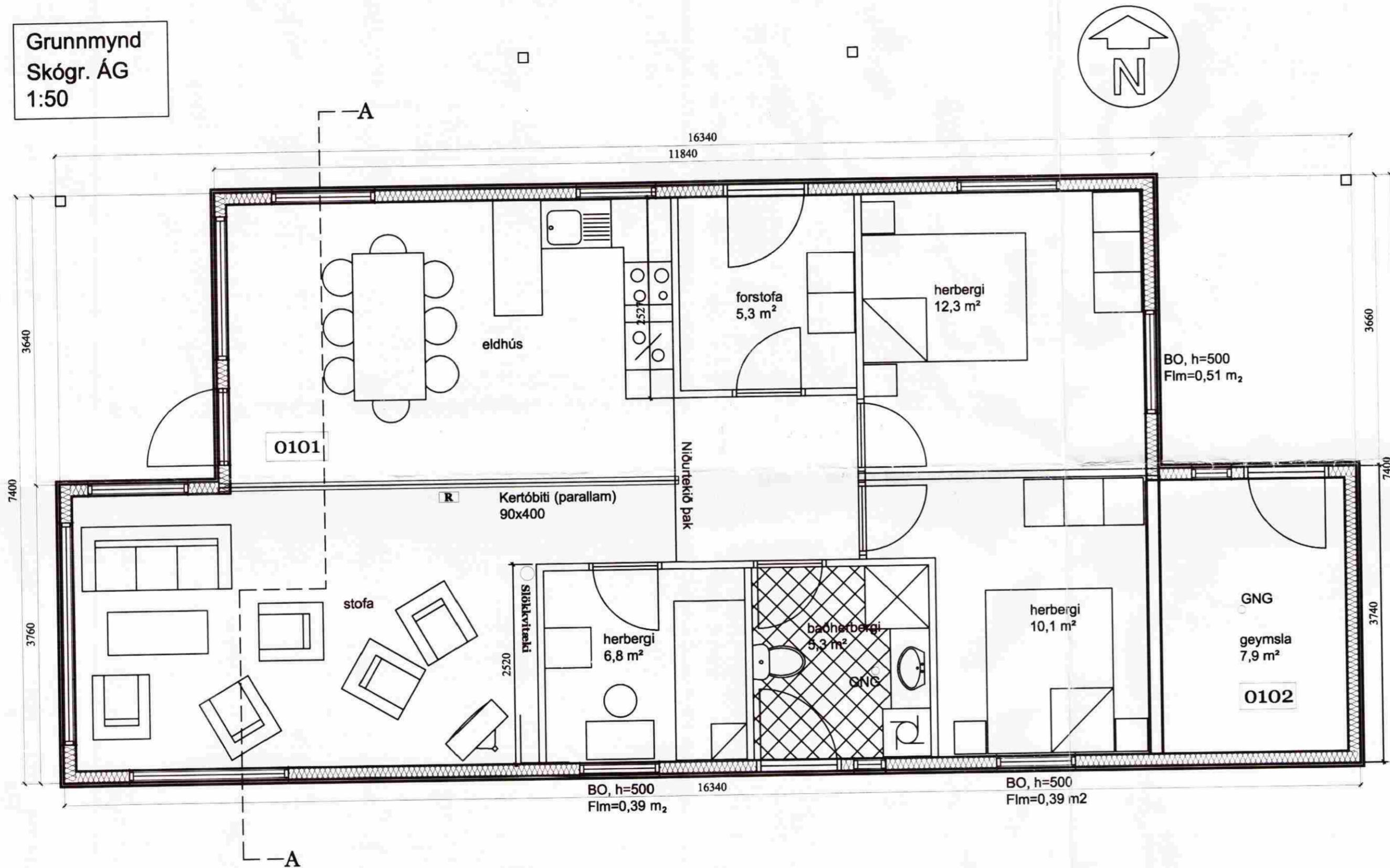

Lýsing

Húsið er byggt úr timbri, 38x140 veggjastoðum, klæddum með lárétrri loftaðri klæðningu. Veggur eru einangraðir með 125 mm glerull, þak með 200 mm ull og gólf með 75 mm plasti. Húsið er hitað með ofnum. Hámarkshiti í gólfi er 30 °C.

Kólnunartölur:
 Þak < 0,2 W/m²/C
 Veggir < 0,4 -
 Gólf < 0,3 -

Þak er heilklaðtt með þar til gerðum dúk og með torfi. Gólf er steipt. Í gluggum er tvöfalt k-gler.

Brúttóflatarmál: 103,7 m²
 Brúttórúmmál: 361,6 m³

Þak klæðist með 19mm OSB plötum. Negit með snúnum 57x2,9 galvaniseruðum saum c/c 250, þó c/c 150 0,6 frá kantli.

Byggingarfulltrúi		Bf. Grennd ehf		Virkni		Selhóll 4612-29	
	Verkfræðistofan Höfn Bolholt 6, 105 Reykjavík kt. 521203-4040 s. 5881580		Dagssetning 01.06.05	Tölubúningur 1:50	Sumarbústaður Grunnmynd		Númer tekið A100 05-127
	Sturlaugur Þorsteinsson byggingarverkfræðingur kt. 250253-2579		Sturlaugur Þorsteinsson Guðmundur Jónsson		05-127		