

 18.05.2009
 Pjetur Gunnarsson

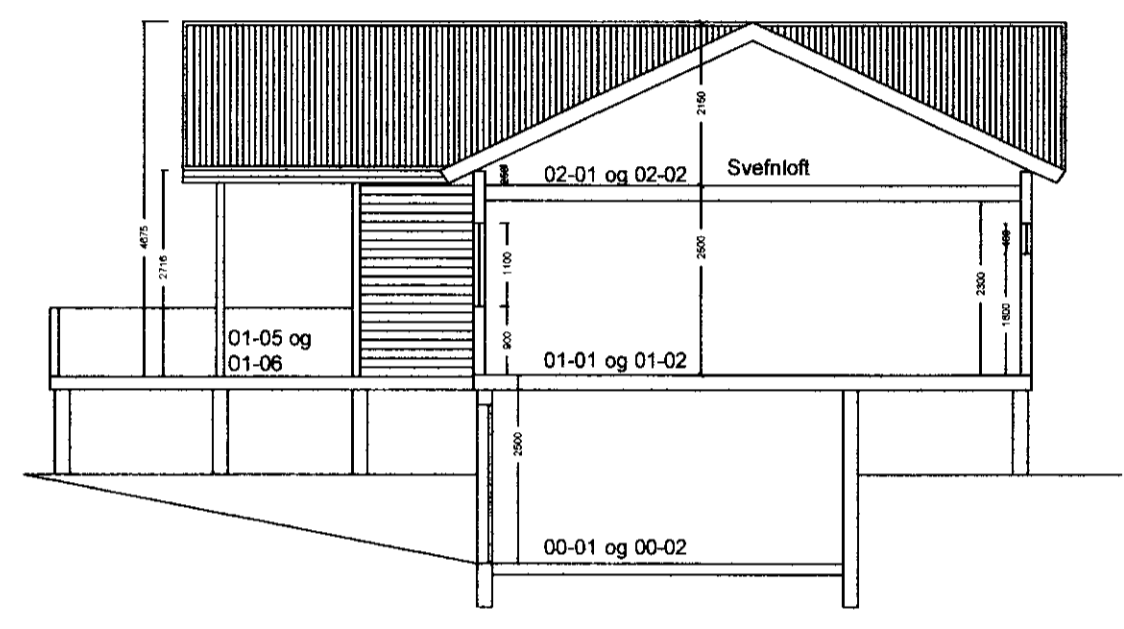

Snið B - B Mk. 1:100

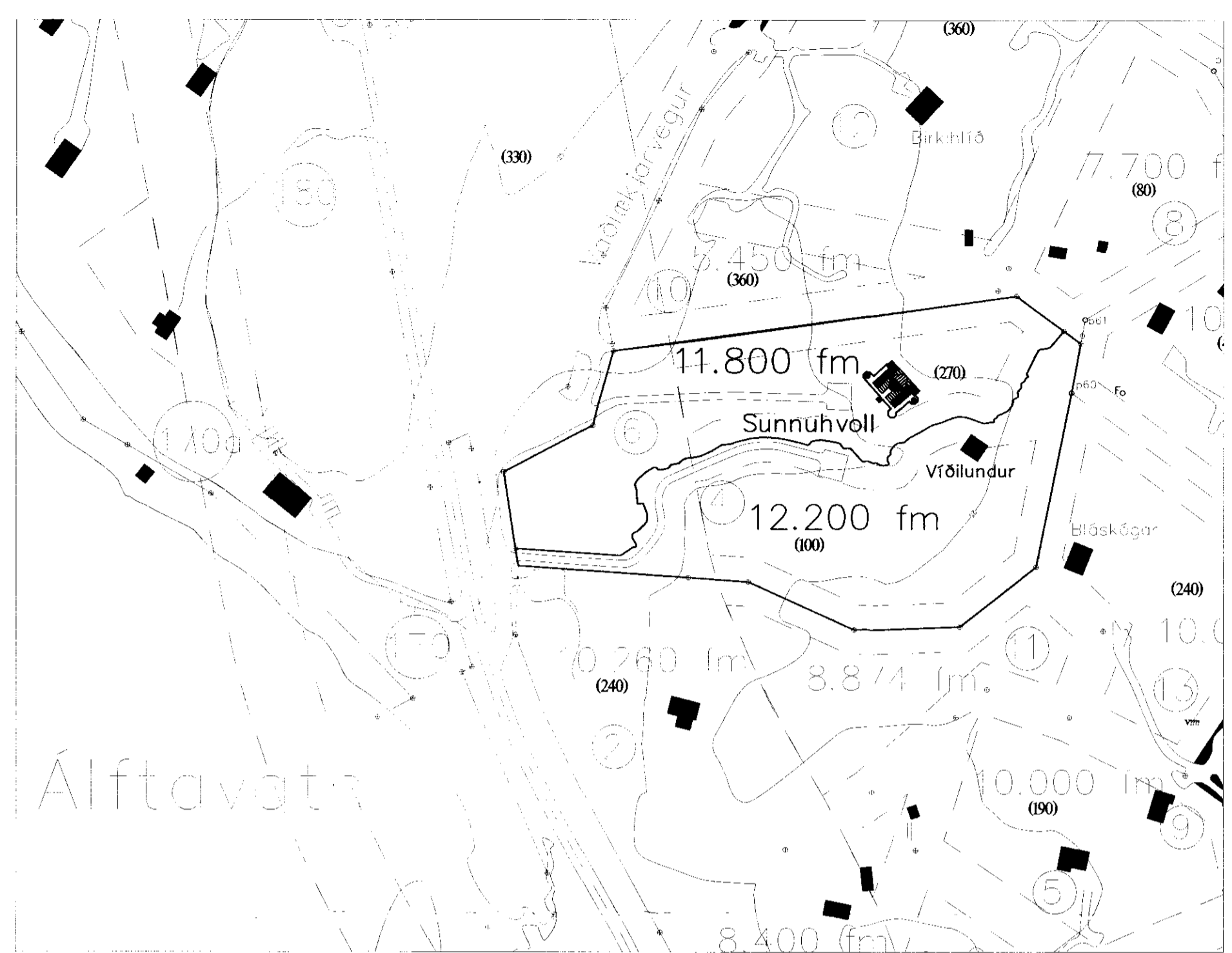
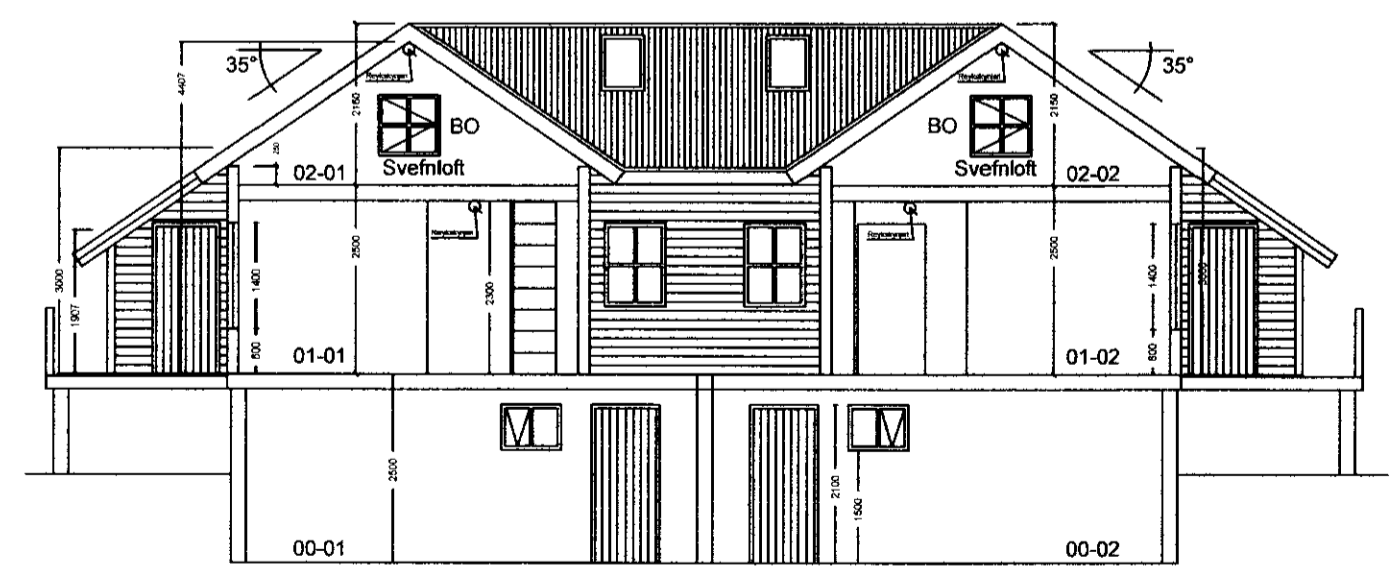

Afstöðumynd Mk. 1:2000



Snið A - A Mk. 1:100

Skýringar:

Sumarhús byggt úr timbri.
 Veggir þak og gólf einangrað með steinull.
 Veggir klæddir að utan með timburklæðningu.
 Þak klætt með bárujám.
 Undirstöður úr steyptum veggjum og súlum.
 Á timburpall kemur handröð með lóðrétum rímum.
 Björgunarp (BO) koma á herbergi og svefni loft.
 Veggur milli húsluta, EI-90 veggur.

Stærð sumarhússins er 115,4 m² og 430,9 m³.

Sumarhúsið var byggt árin 2003 til 2004 en var
 sumarið 2009 flutt af lóðinni vegna deilna við nágranna.
 Húsið hefur verið á geymslusvæði síðan en nú er
 óskað eftir heimild til að flytja það aftur á upphaflegan stað.
 Timburhúsið sjálf er óbreytt en kjallarinn er nú teiknaður
 með salarhæð 250 cm í stað 215 cm.

NO.	SKÝRINGAR	FRS.	ÁM.T.
02	Kjallara bætt við.	10.03	GG
03	Loftrétt kjallara aukin, afstöðumynd endurbætt.	júl 2010	GG

Tækniþjónusta Vestfjarða
 Aðalstræti 26, 400 Ísafirði. Sími: 456 3902. Fax 456 5097
 Sveinn D.K. Lyngmo Tæknifræðingur
 Gísli Gunnlaugsson Tæknifræðingur
 Halldórur Áspelund Hönnuður
 Pálfína Aðalstöðir Tækniteiknari

Sunnuhvöll Grímsneshreppi

Landnúmer 169090

Sniðmyndir, skýringar, afstöðumynd

TEKNI. NÚM.	MALA. NÚM.	LIÐA. N.
03	1/100, 1/2000	03
	FRASETRING	ÁM.T.
	03.03	GG
	03.03	GG

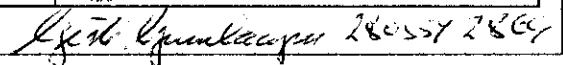
 18.05.2009