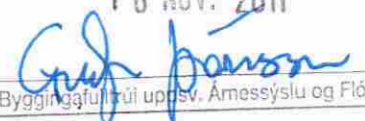
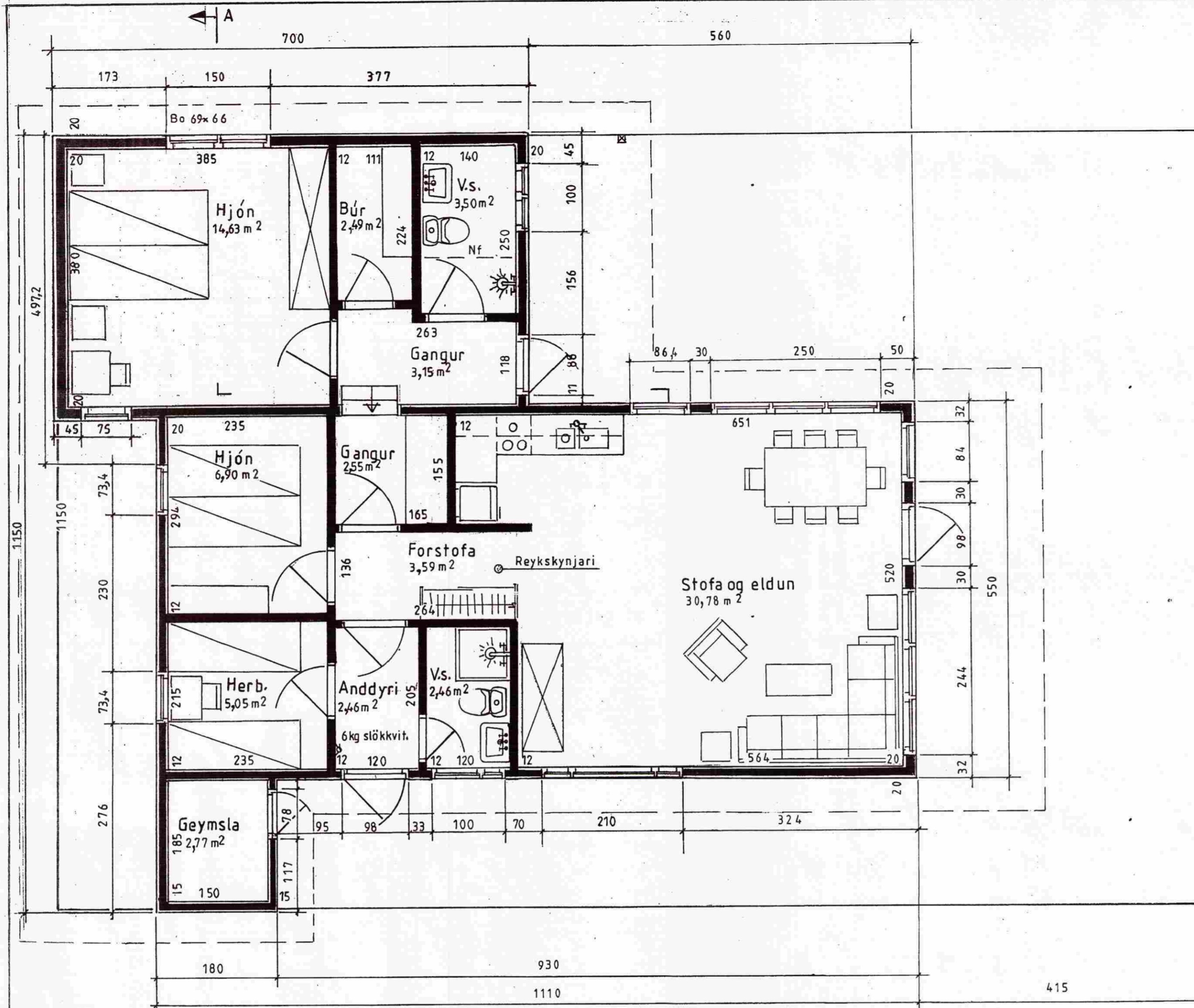

## MÓTTEKID

16 NOV. 2011

 Guðbjörg Þorvaldsson  
 Byggingjafur, útl. uppáv. Amessýslu og Flóahf.

## LÝSING:

## HÚS BYGGT ÚR-TIMBRI

**UNDIRSTÖÐUR:** Sökkull m/botnplötu, steinsteypa C 30

**VEGGIR:** Grind 45x120 4. fl. fura húsburrkað, gæðastaðall T1, grenkrossviður 10mm, 12mm loftrymi, vatnslæðning (val eiganda), einangrun þéttsteinull 120, plastdúkur, rafagnarymi 3,5cm, innri veggklæðning (val eiganda).

**ÞAK:** Sperrur 45x145 4. fl. fura húsburrkað gæðastaðall T1, panill, klæðning fura 50x150 með 3mm millibili, þéttsteinull 150 með vindpappa, þakpappi, þakefni. Loftun, plaströr, 20mm, snjögildurör.

**GLUGGAR:** Fura smíðaviður 1. fl. 'B', fúvanöð 2 umferðir.

**MILLIVEGGIR:** Grindur 45 x 70 4. fl. fura húsburrkað, gæðastaðall T1, 10mm klæðning (val eiganda).

**SAMSETNING:** Óil tengjám, naglar, skrúfur og boltar skulu vera galvanhúðað

**BRUNAVARNIR:** Reykskynjarar og 6kg. slökkvitæki. Klæðningar utanhúss og innveggja skulu vera í brunaflokk 2. Björgunarpöð á svefnherbergjum

Ath.:

Teikn. þessi kemur í stað teikn. nr. 028 dags. 27 ágúst 1985' stækkun á húsi.

Breyting 'a' framhlið húss færir um 1;10 m. fram, hús stækkar um 6,05 m<sup>2</sup>, gluggar o.fl. nóv. '11

Mkv.: 1 : 50

Dags. sept. 08

Nr. 241-02'a'

Sumarhús í landi Öndverðarar, Grímsness og Grafnings-hreppi, lóð nr. 3 við Selhólsbraut. 5000 m<sup>2</sup>

Eigandi: Jón Hjörtur Þrastarson  
kt. 020 777-3979

Grunnm. 92,95 m<sup>2</sup> grunnf.

Adalmynd

TEIKNIVANGUR

270733-2559

201032-4829