

 Sgn. p. 2/12 '88
 H. Magnússon

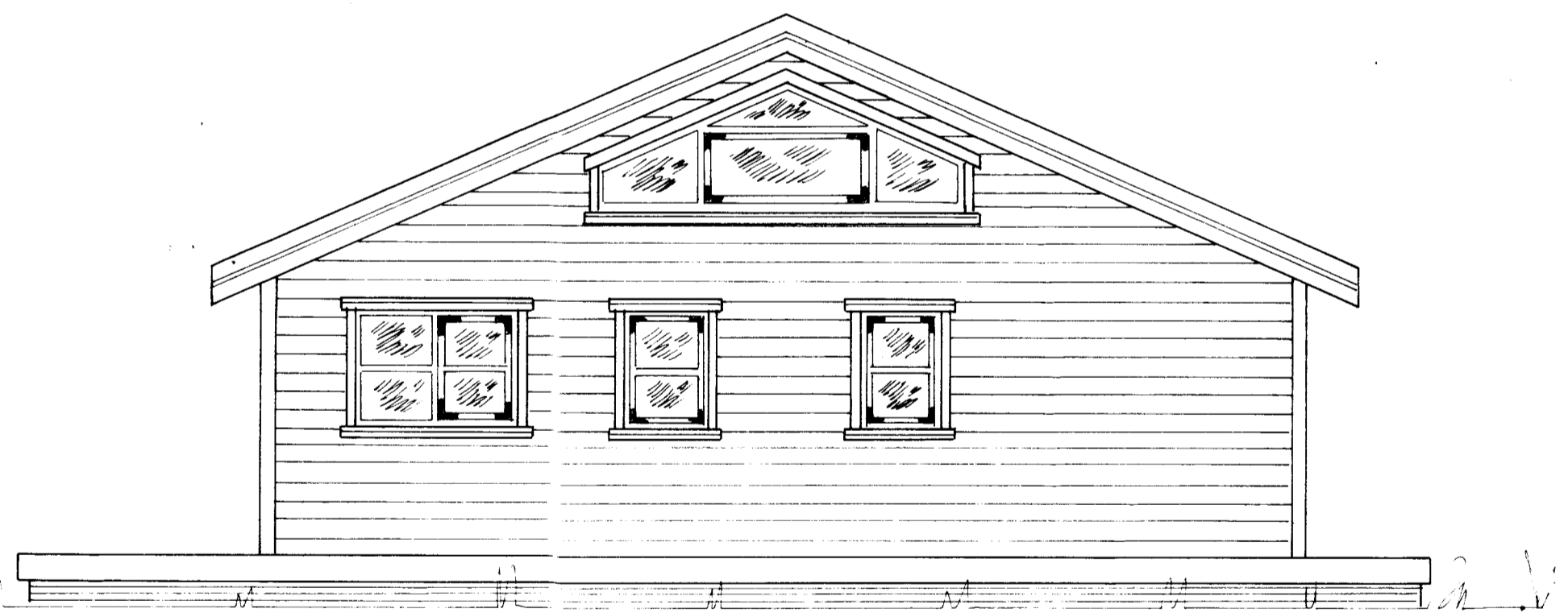
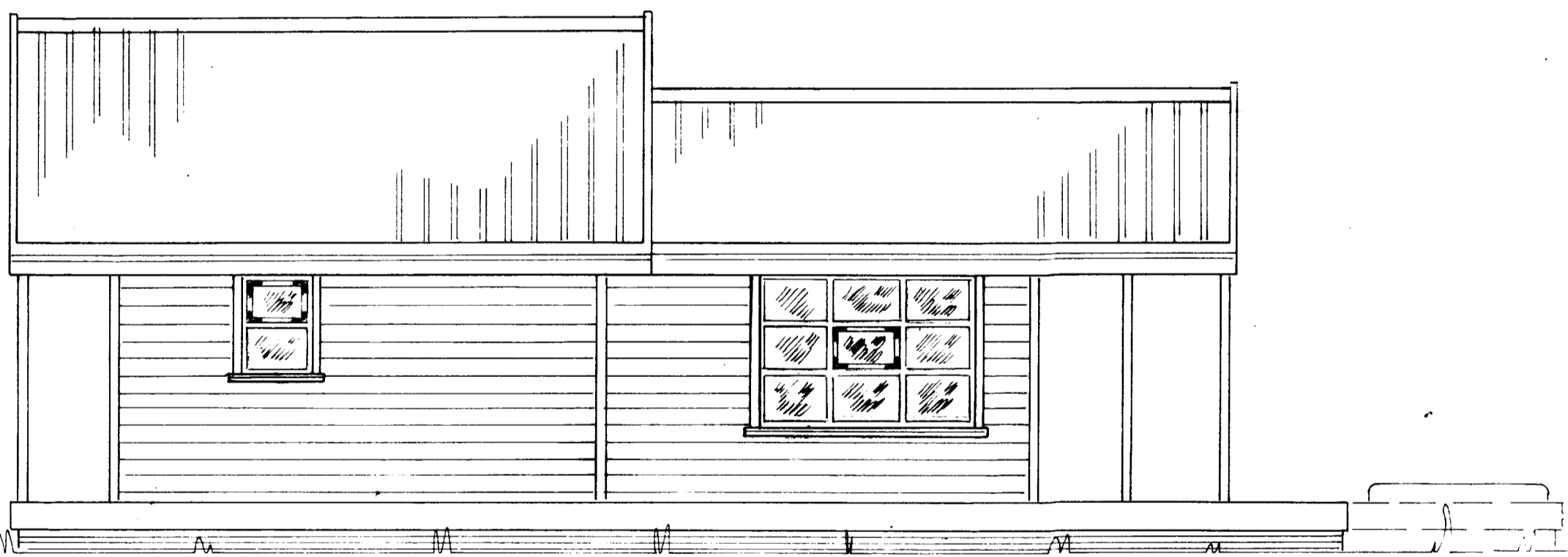
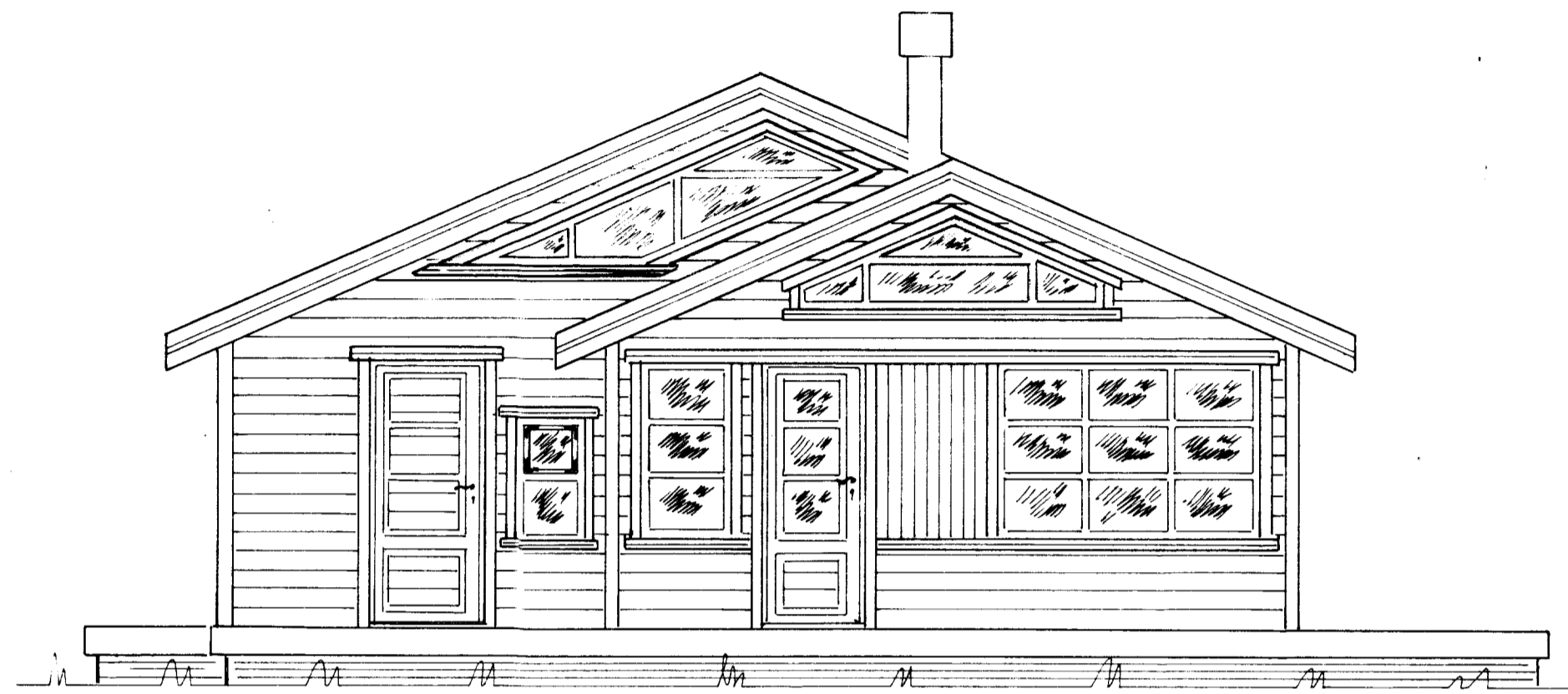
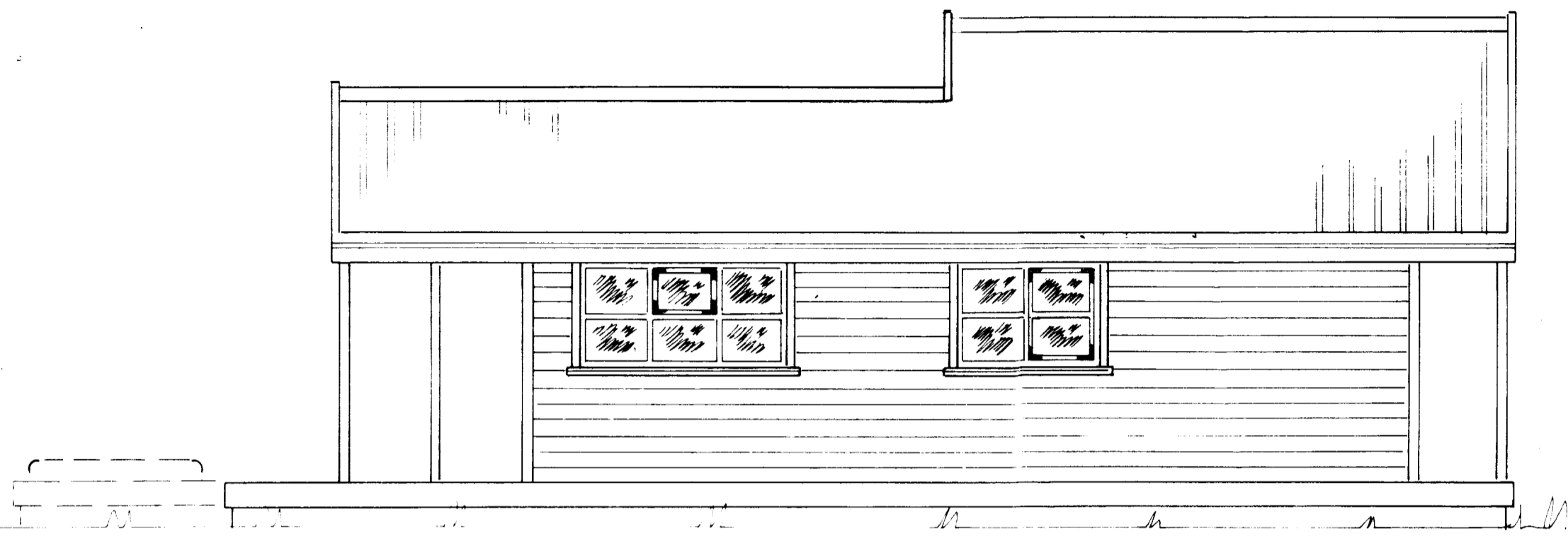

Skýringar:

Einangrun i veggjum skal vera 4" þéttsteinull
 í gólfi skal vera 5" léttsteinull
 í lofti skal vera 4" léttsteinull.
 Allt efni, sem snýr út skal fúaverjast með
 2 yfirferðum af Clox fúavarnarefni eða sambærilegu

Sjá bygginga og skipulagsreglugerð 6.10.4
 til 6.10.4.12 1985.

Hús gerð 52.

Grunnfl. 58,7 m²

Verönd 55,0 m²

TEIKNIVANGUR

Húsi landi Hæðarenda Grimsneshreppi
 Árnessýslu, Lóð nr. 4. Stærð lóðar 1,0 hk

Mkv Eigundur: Sigríður Þór Magnúsd.
 kennit. 280729 4429 og Ólafur Kr.
 1:50 Guðmundsson kennit 1606283249
 Neðstaleiti 11 103 Reykjavík

D.: 14. 11. '88
 T.: K.M.
 R.: K.M.

Kristinn Magnússon

Nr 43-25