

Samp. 19.02.2003

Grímur Einarsson

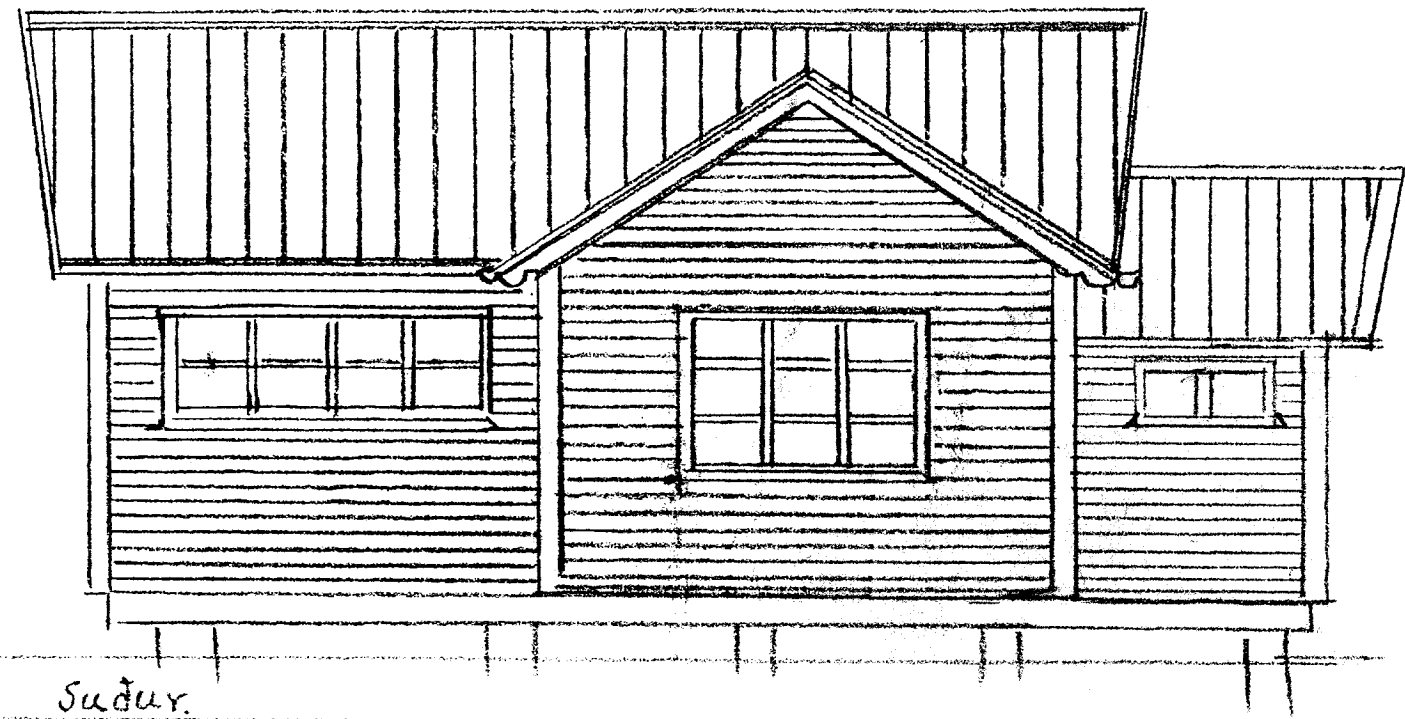

Suður.

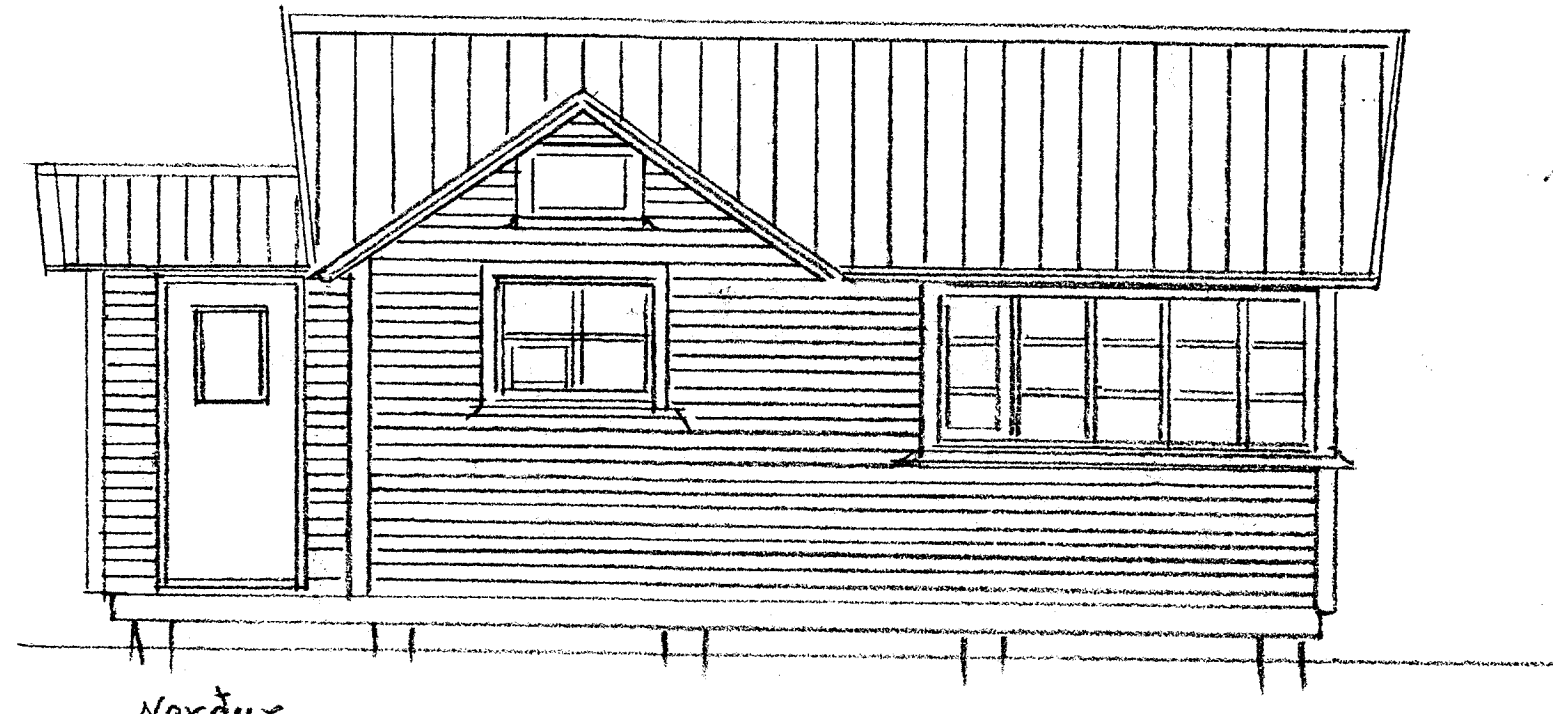

Norður.

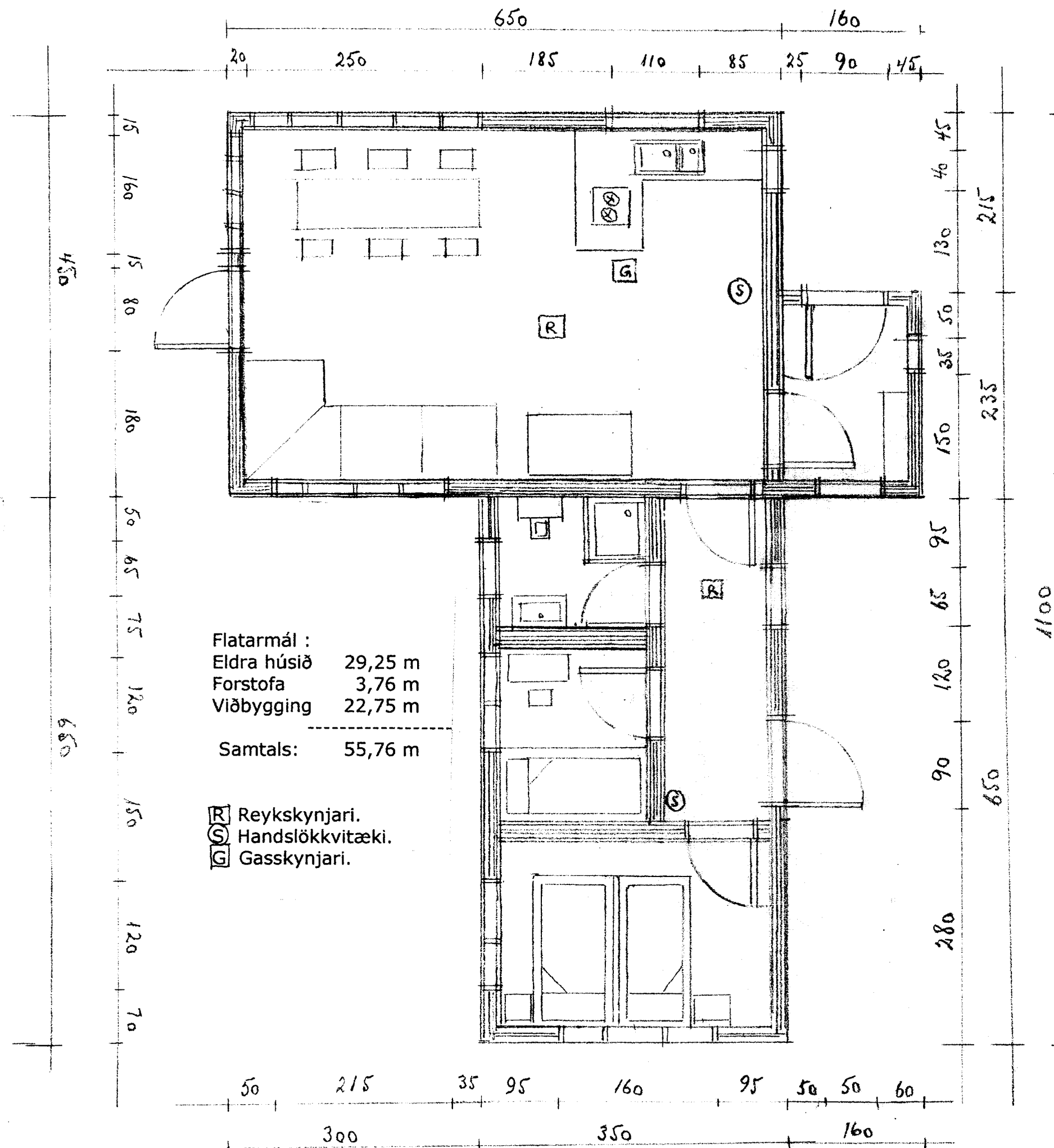

Verkefni: Viðbygging við sumarhús á lóð nr. 168852 í Hæðarendalandi í Grímsnesi. Viðbyggingin er byggð í samræmi við eldra húsið, efni og útlit hið sama.

Undirstöður: Tjörugarðir símastaurar grafnir niður fyrir frost og á þá festir þrjár langbitar 7,5x20 með gegnumgangandi botltum.

Efni: Timbur, stoðir í útveggjum 5x12,5 klæddar krossviði, þakpappa, afréttigargrind og lárétrri vatnsklæðningu. að utan og panel að innan. Þaksperrur 5x15,0 klæddar borðum 2,5x15,0 að utan, þakpappa og bárujárni. Panel að innan. Gólfbitar 5x15,0 klæddir músheldri klæðningu að neðan og nótuðum gólfborðum að ofan. Innveggir, grind klædd með panel báðum megin.

Einangrun: Útveggir, fylltir upp með steinull milli stoða og klæddir rakavarnarlagi undir panel. Þak, fyllt upp milli sperra með þakull og rakavarnarlagi undir panel. Gólf, fyllt upp milli bita með steinull og rakavarnarlagi undir gólfborð. Innveggir, fylltir upp með steinull.

Gler: Tvöfalt verksmiðjugler í öllum gluggum, heilar rúður, með skrautlistum að utan. Opnanleg fög í báðum svefherbergjum 50x120

Innihurðir: Gegnheilar furuhurðir 3,5x70x200

Mál: Öll mál eru í sentimetrum.

Eldvarnir: Dyr út á báðum endum eldra hússins og á gangi viðbyggingar. Gegnheilar innihurðir. Manngeng opnanleg gluggafög í báðum svefherbergjunum. Synthetiskir reykskynjarar við eldhús og á gangi. (Samkvæmt ráðleggingum Eldverks ehf. í Ármúla 31.) Handslökkvitæki í eldhúsi og á gangi. (Samkvæmt ráðleggingum Eldverks ehf. í Ármúla 31.) Gasskynjari í eldhúsi.

Reykjavík 15. febrúar 2003

Jónas Þóðmann