

Samþykkt  
28 MARS 2006  
Hinn Einnasti  
Byggingarfulltrúi uppsveita Arnessýslu

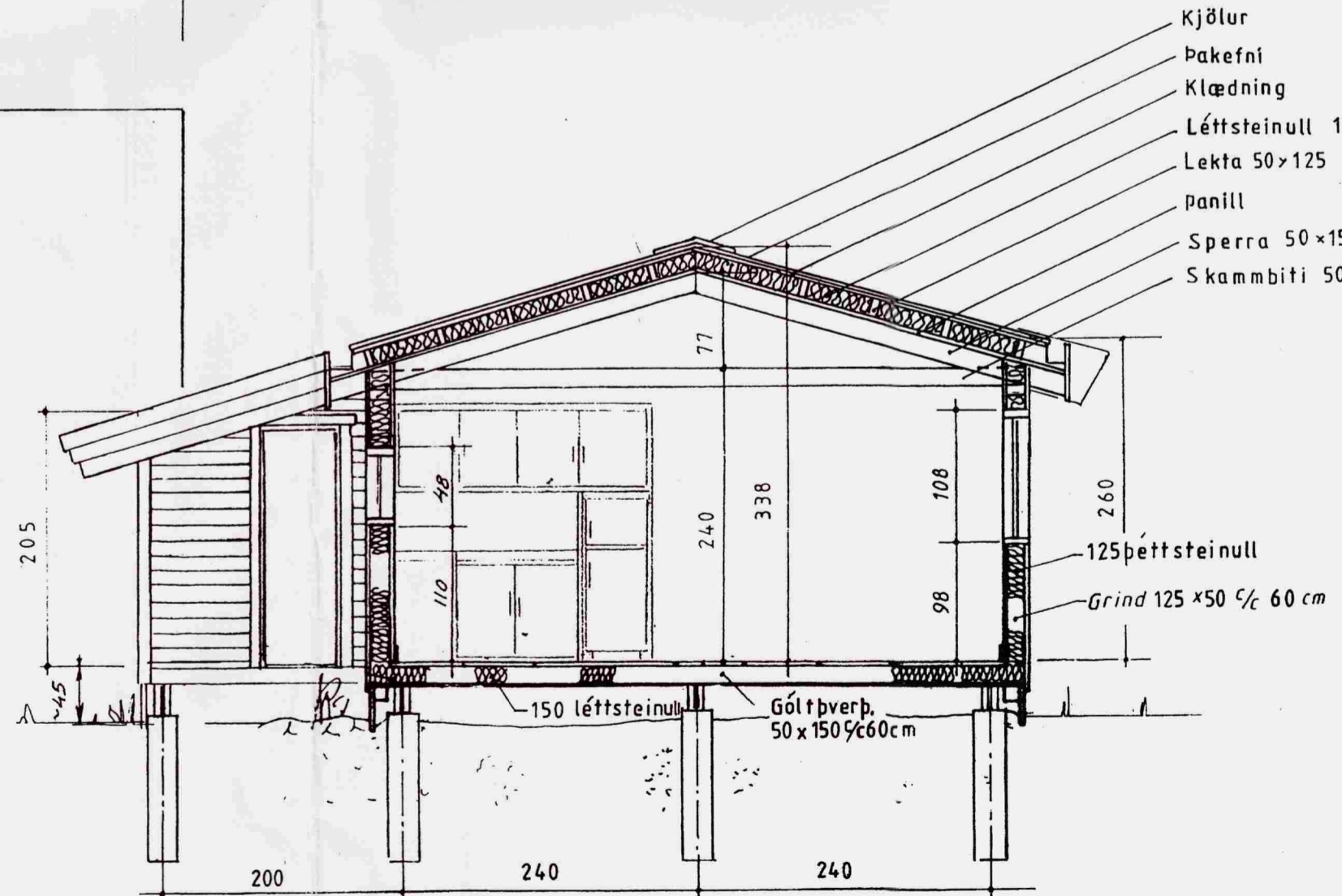
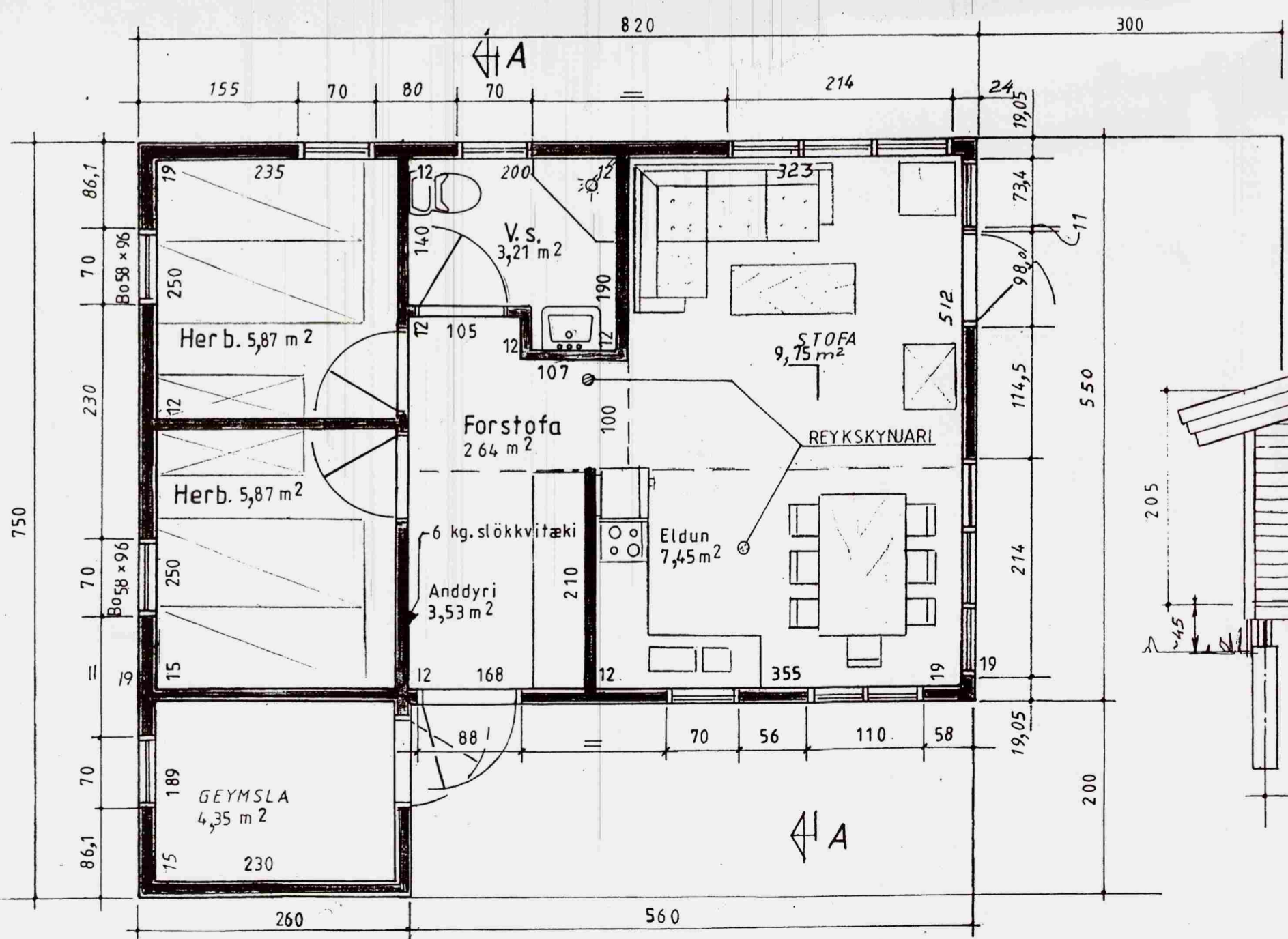
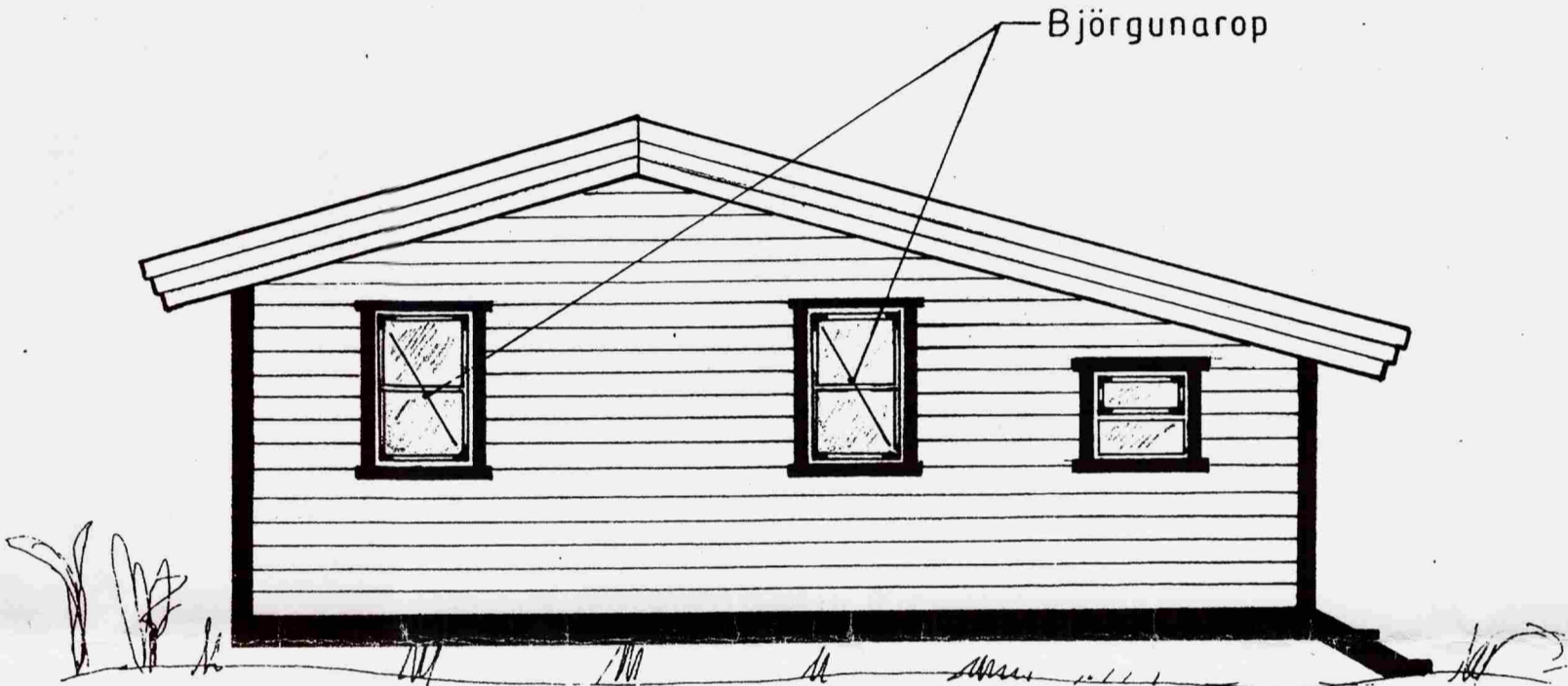
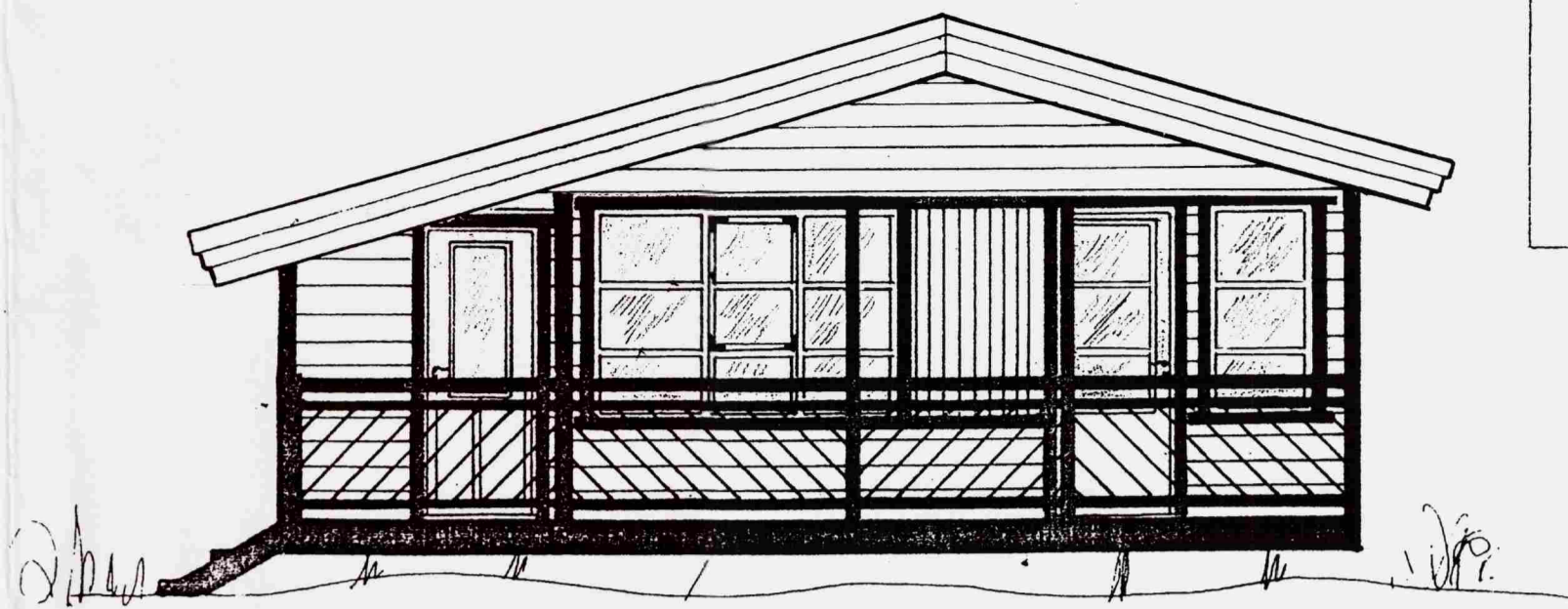
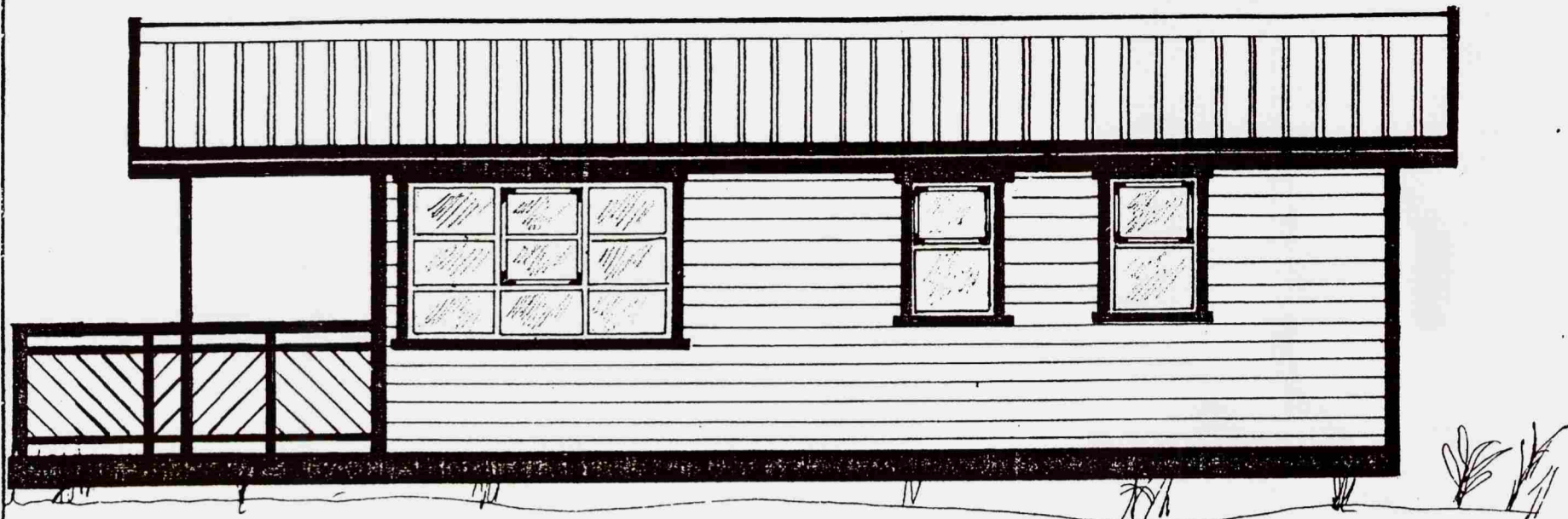

**LÝSING:**

**HÚS BYGGT ÚR TIMBRI**

**UNDIRSTÖÐUR:** Súlar, 25cm þvermál, járnband steinsteypa S200, dregarar ofan á súlar 2 stk. 50x200

**GÓLF:** Þve-bönd 50x150, undirgólf múshelt, léttsteinull 125. 16mm spónaplata. Rakapappi og gólfefni.

**VEGGIR:** Grind 50x125 5.fl. fura húspurkað, gæðastaðall T1, grenikrossviður 10mm, 12mm loftrými, vatnslæðning (val eiganda), einangrun þéttsteinull 120, plastdúkur, raflagnarými 3,5cm, innri veggklæðning (val eiganda).

**ÞAK:** Sperrur 50x150 4. fl. fura húspurkað gæðastaðall T1. Klæðning ofan á sperrur, panill (val eiganda). Lektor 50x100 c/c 60, einangrun 120 þéttsteinull með með vindpappa. Klæðning ofan á lektor 50x150 með 3mm millibili, þakpappi, þakefni. Loftun, plaströr 20mm, snjógildruör.

**GLUGGAR:** Fura smíðaviður 1. fl. 'B', fúavarið 2 umferðir.

**MILLIVEGGIR:** Grindur 50 x 100 5. fl. fura húspurkað, gæðastaðall T1, 10mm klæðning (val eiganda).

**SAMSETNING:** Öll tengijám, naglar, skrufur og boltar skulu vera galvanaseruð.

**BRUNAVARNIR:** Reykskynjarar og 6kg. slökkvitæki. Klæðningar utanhúss og innveggja skulu vera í brunaförki 2. Björgunarop á svefnherbergjum.

Snid A-A

Mkv. 1:50  
Dags. mars '06  
Nr. 213-1  
Sumarhús í landi 'Hraunkots' (Hraunborgir) Grimsness og Grafningshreppi, Arnessýslu. Lóð nr. 22 við Skipasund. 0,5ha  
Eigandi: Birgir Guðmundsson kt. 290651-4099  
ÚTLIT, SNIÐ OG Grunnmynd Hús nr. 213

**TEIKNIVANGUR**

270733 2559  
Eiríkur Magnússon 201032-4829