

Hilmar Þinnarson

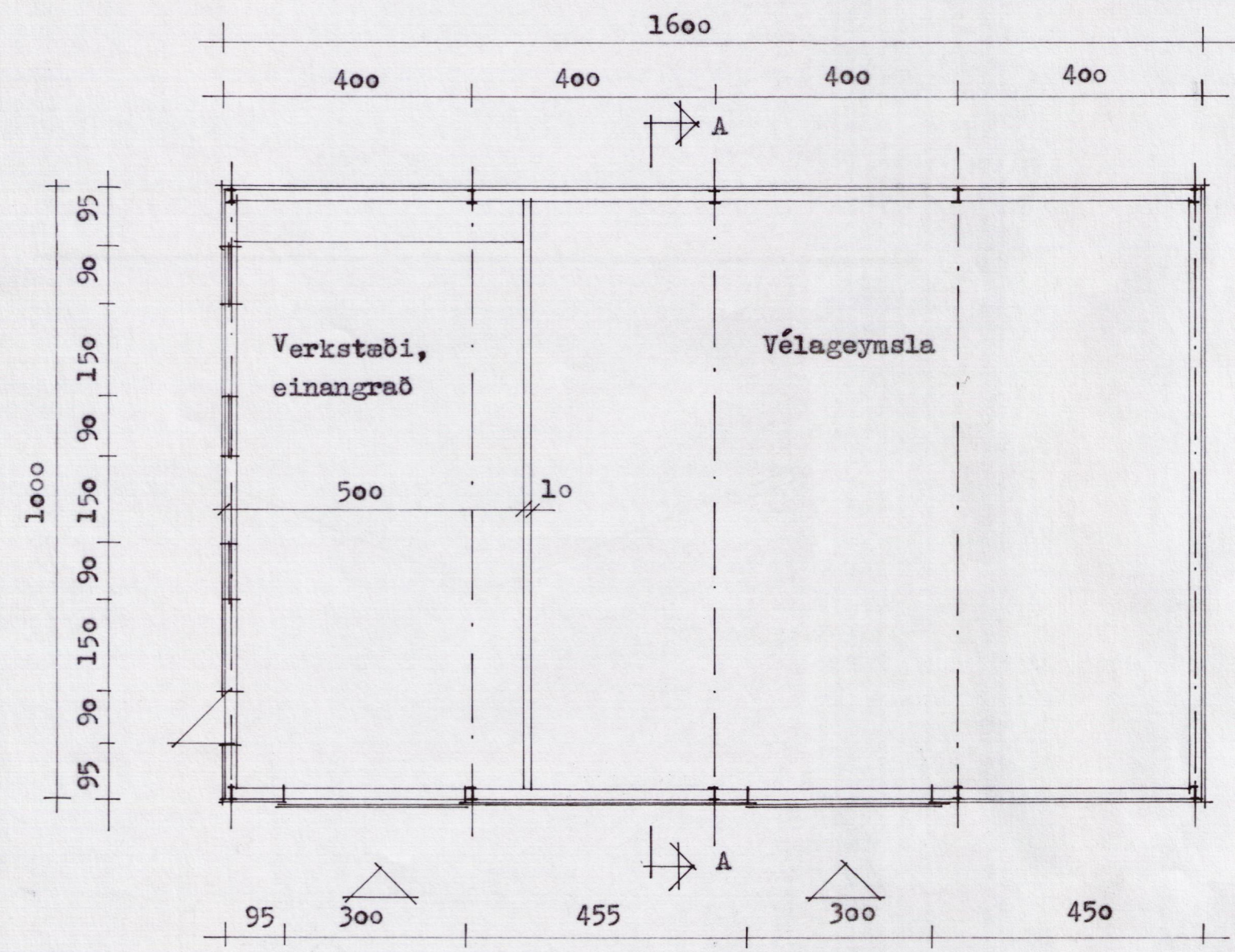

GRUNNMYND

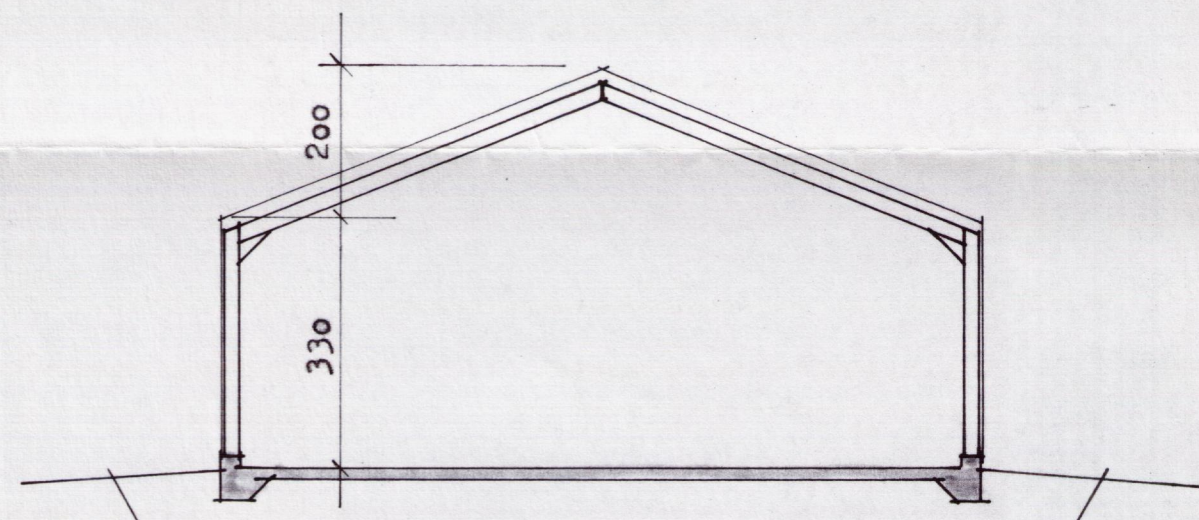

SNID A - A

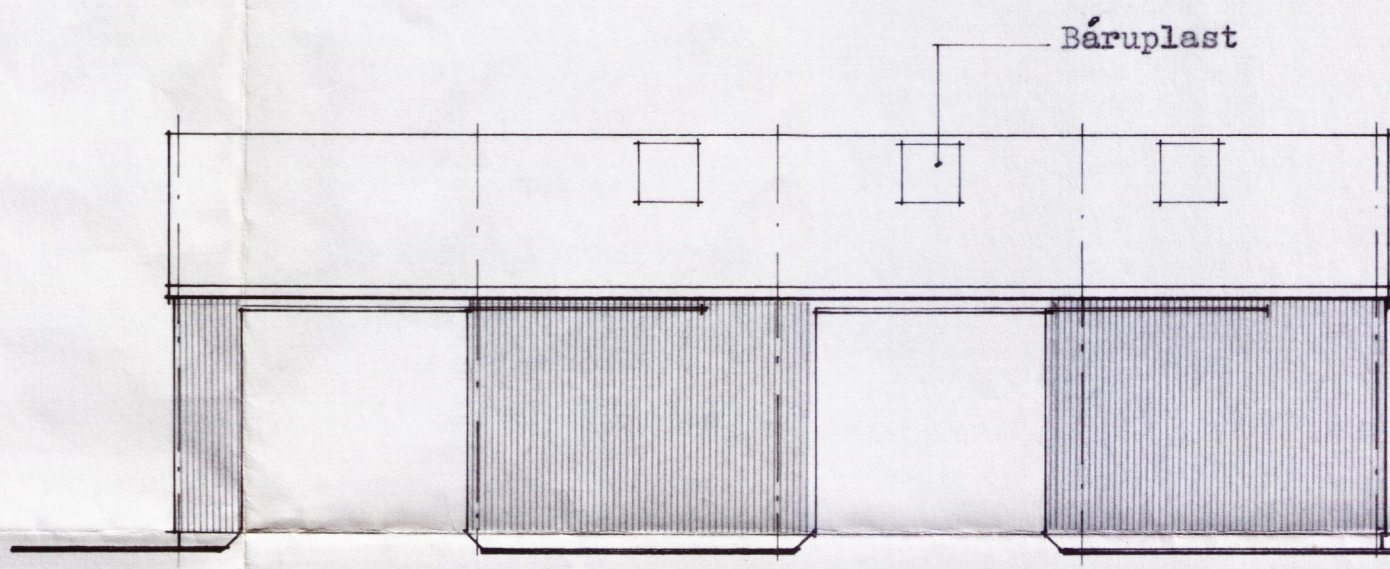
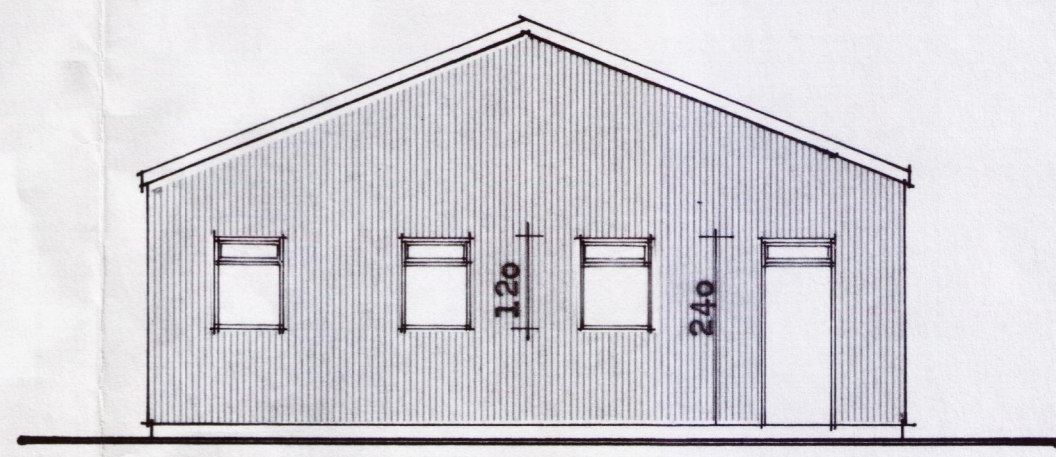
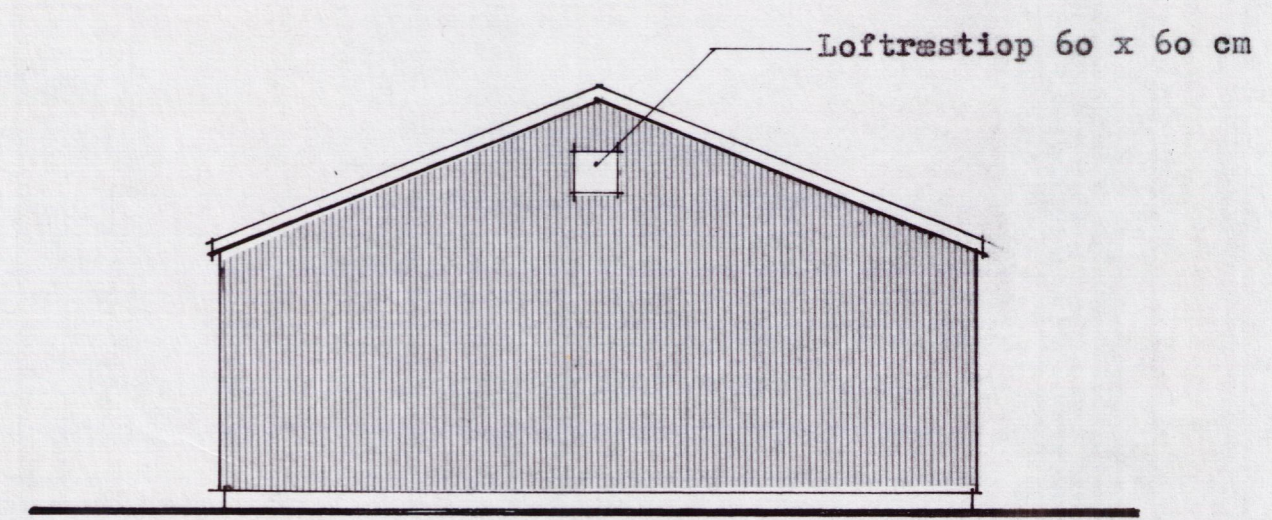

Dyrasterð 300 x 300 cm

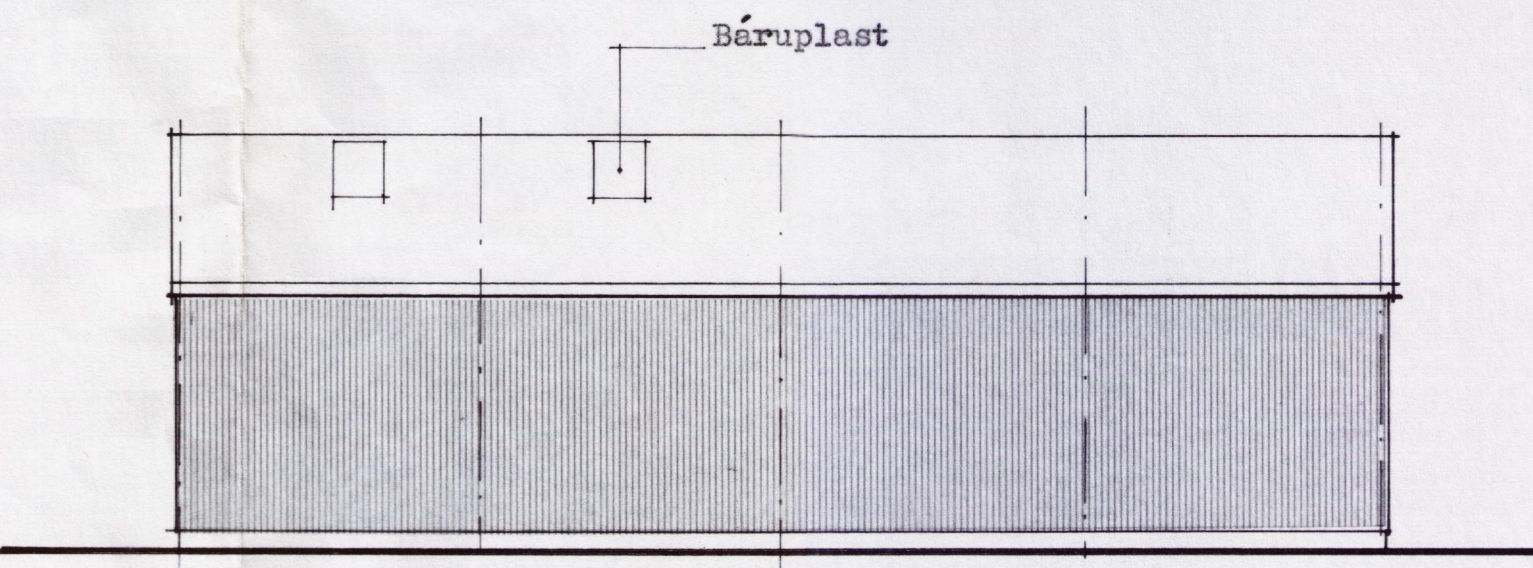

Stutt byggingarlýsing:

Húsið er stálgrindarhús á steypum grunni. Sökkjar og gólfplata steypist á vel þjappaða mál. Langbönd í veggjum og þaki eru úr timbri. Utan á langbönd skal klæða með pappa (öndunarpappa), sem borinn er uppi með nylonböndum (kassaböndum). Ysta klæðning er bárujárn eða litað þakstál. Verkstæðishluta skal einangra með 100 - 150 mm steinull, þar undir komi polplastdúkur og rakaheldar spónaplötur. Staðsetning verði í samráði við byggingfulltrúa.

Starð: 160,0 m² 688,0 m³

Magnús Sigurðsson