

SUDUR

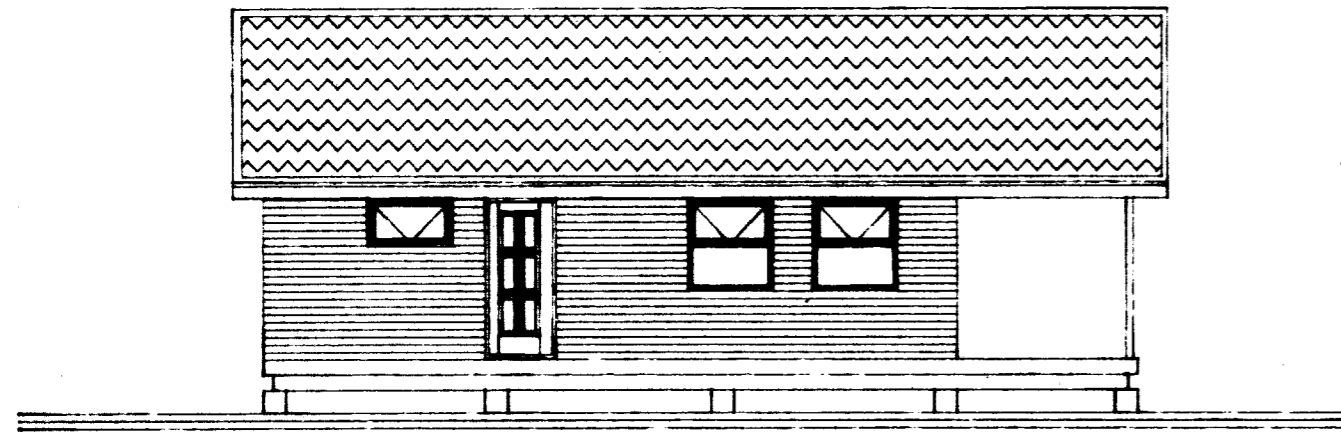

NORDUR

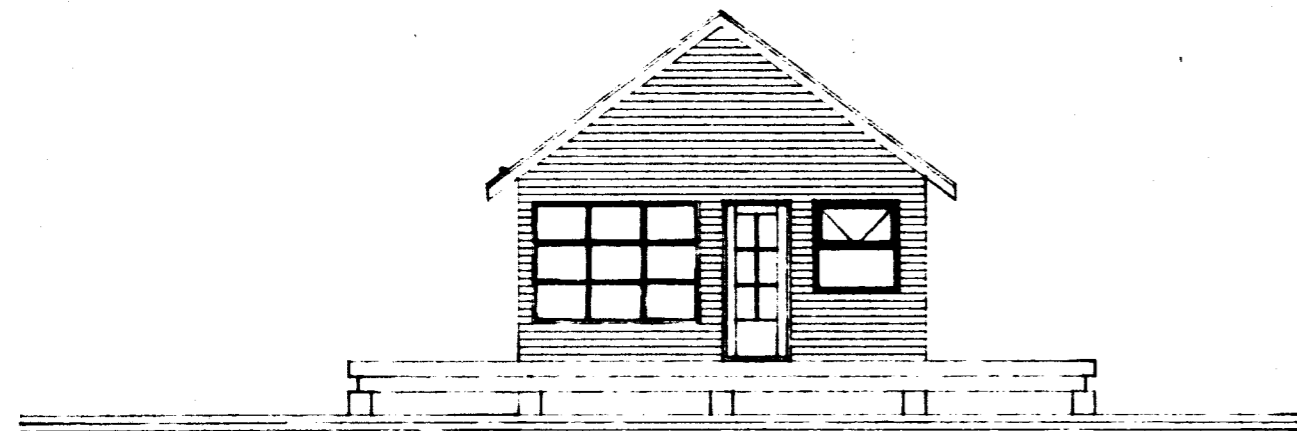

VESTUR

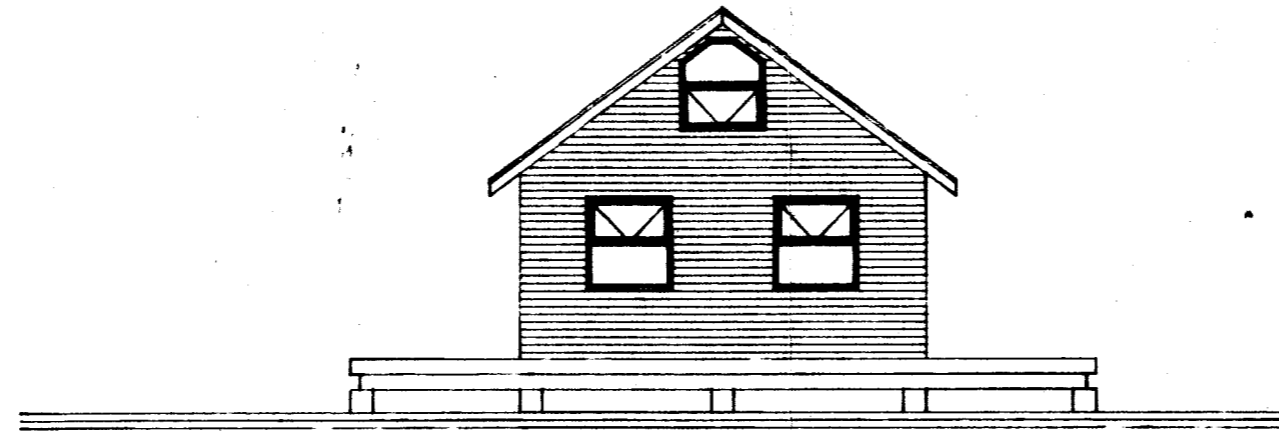

AUSTUR

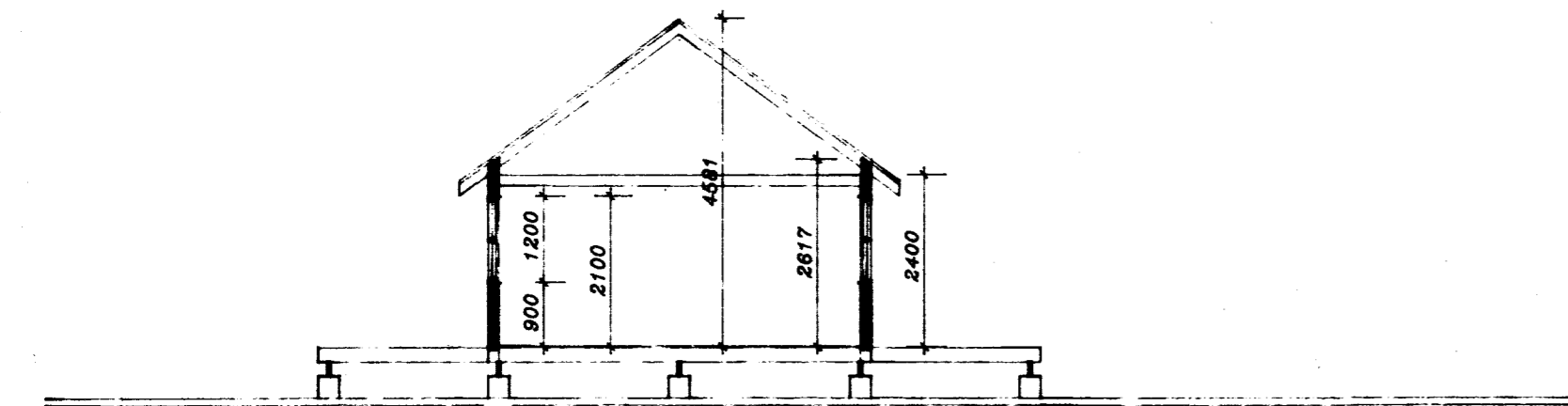

SNEIDING

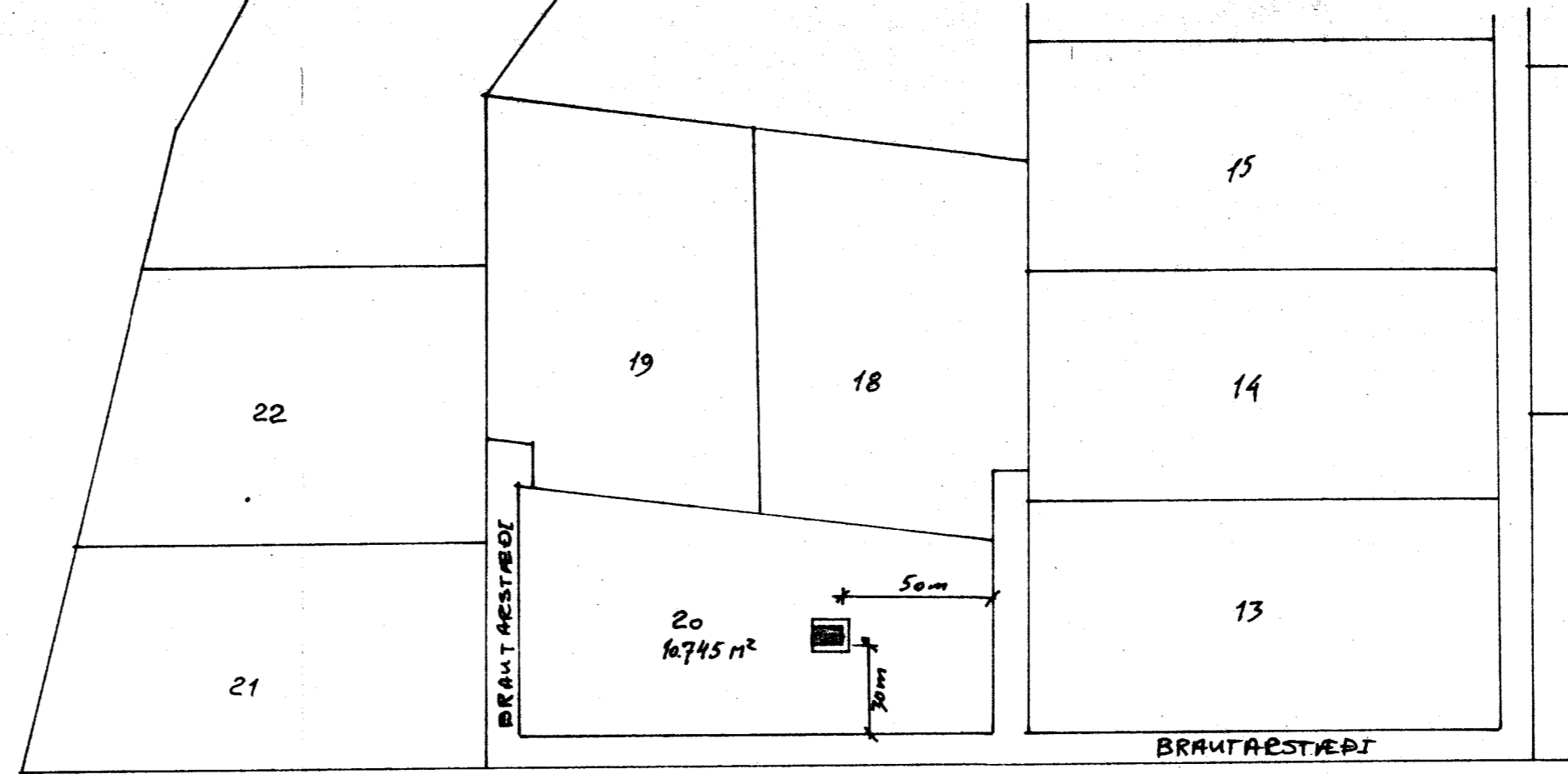

AFSTAÐA, MKV. = 1:2000

RYGGINGAFULLTRUI  
Gang. 18/90  
GRÍMSNESHREPPS  
*Hilmar Þinnarson*

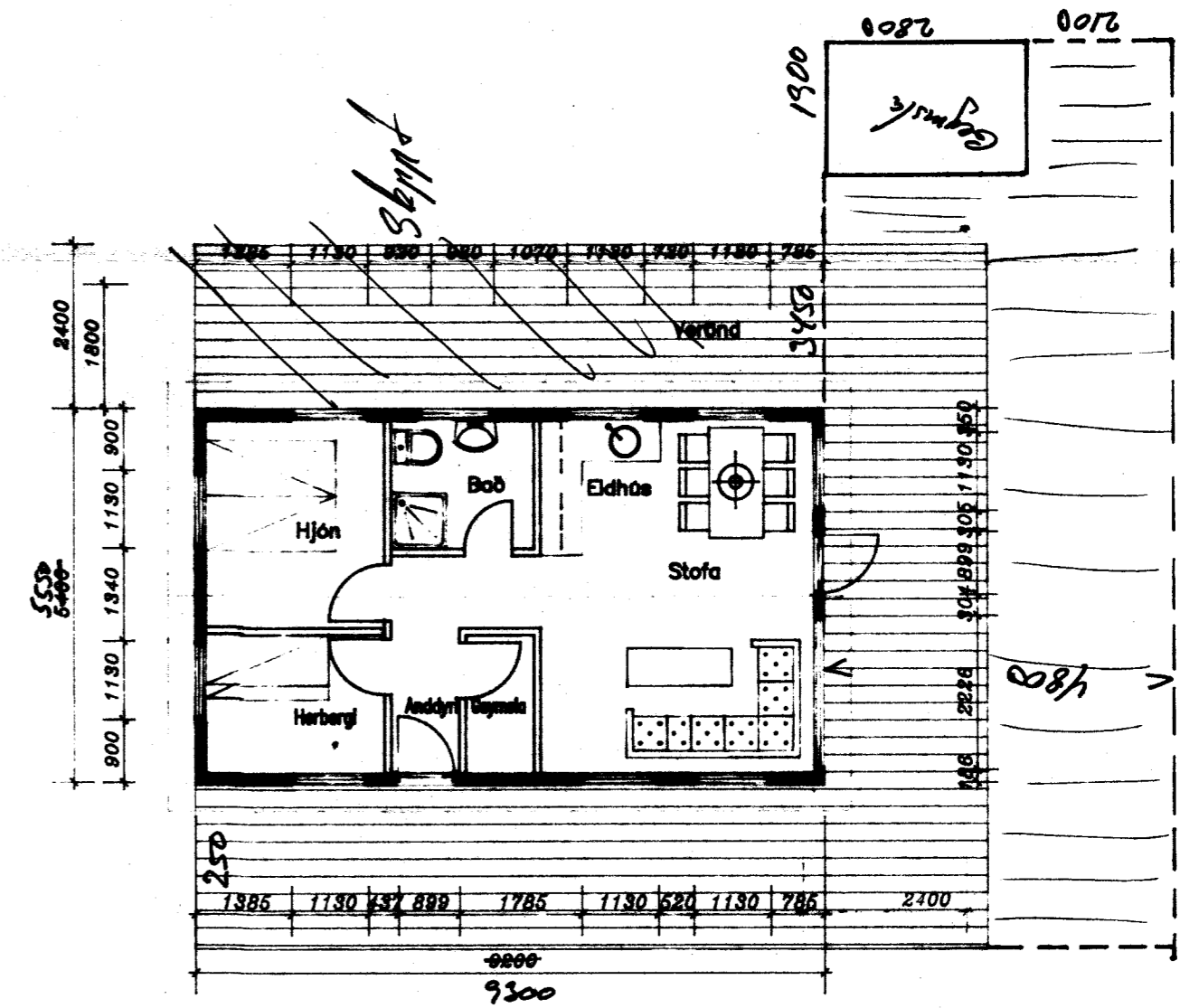

LYSING

Hælið er byggt upp úr 2"x4" valinni furu með timburpál klæddu málmklæðningu.

Utanhúsi er liggjandi kápt vatnslæðning. Elnangráð er með gler- eða stálnull og tvöfalt gler í gluggum.

Hælið er á timburdegurum og steyptum sólum, sem ná niður á fastan botn og niður fyrir frost.

STÆRD HÚSSINS ER 49,9 fermetrar og 179 rammtratar bröttu.

*Ólafur Þinnarson*  
KT. 03050-4729  
Hjartalaga 26  
Reyk.

H. 10830  
V. 623300

10.700 m<sup>2</sup>

B. 16/8/90 / *ssd*

**TEIKNIVER**  
Teiknifélag, teiknibúskala Sími 88-81788 SELFOSS

SUMARHÚS Í LANDI HÆDARENDA, Grímsnesi  
Grunnmynd, útlit, snið, afstaða og skýringar

Mkv. = 1:100  
Teikn./reikn.: ssh  
Stóru-Sandvík 4 1. maí 1990

*San. J. H. Gunnarsson*

S1N-90.10

1-01