

Snið AA

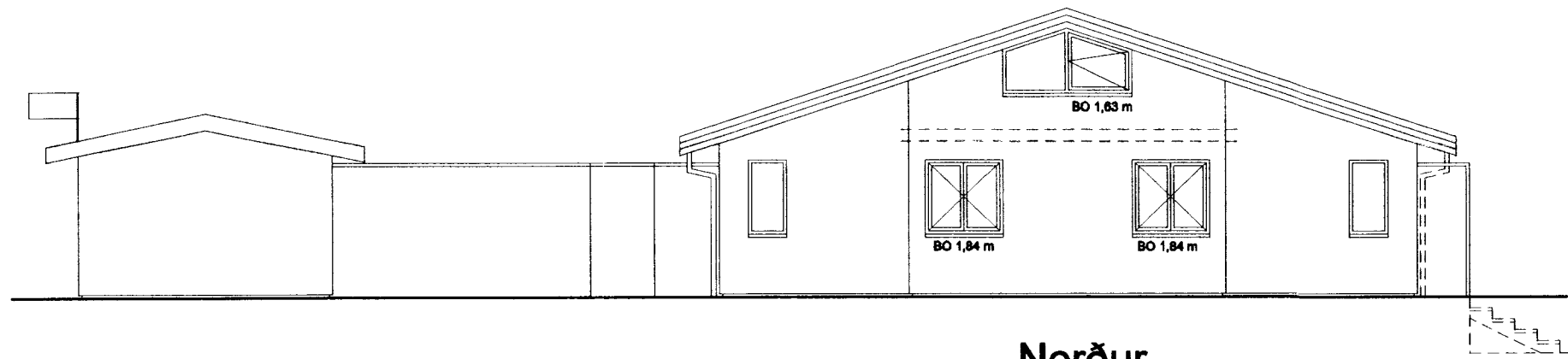

Norður

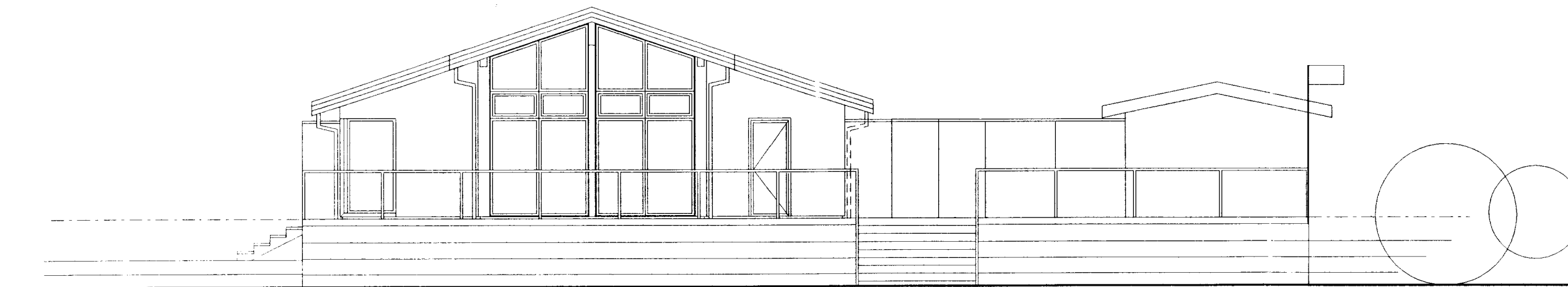

Suður

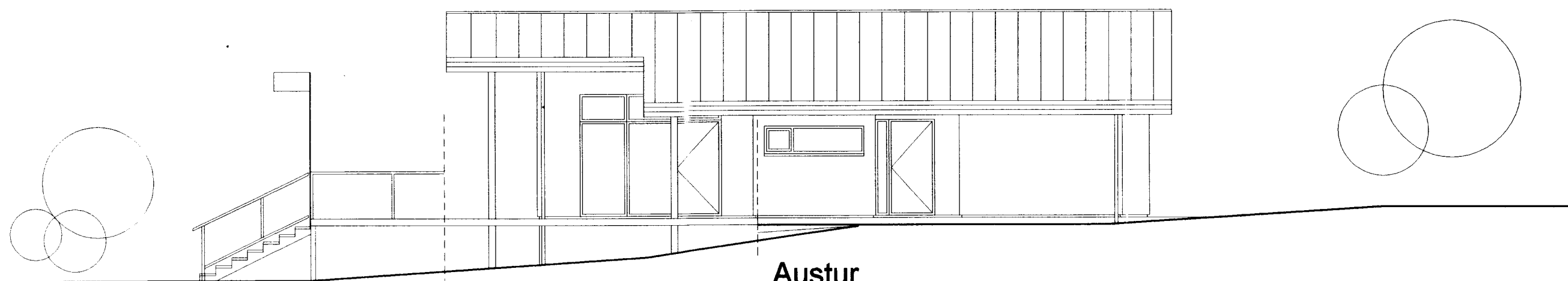

Austur

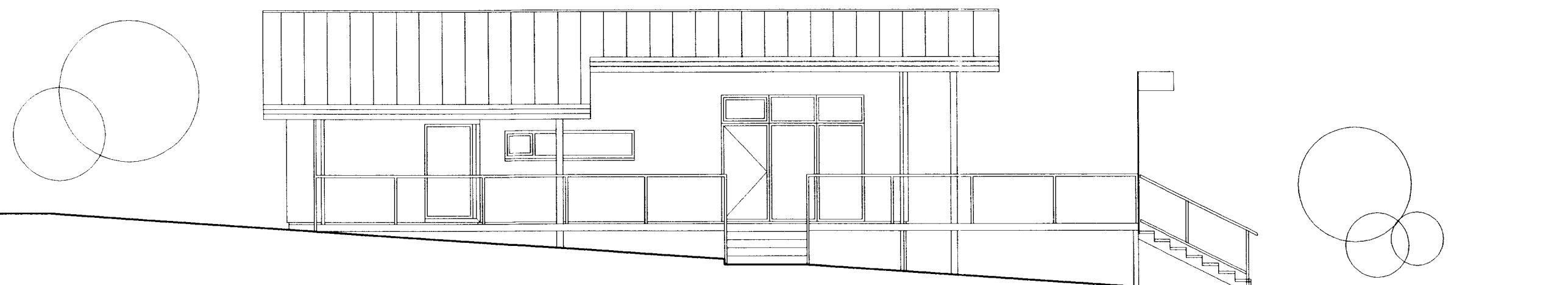

Vestur

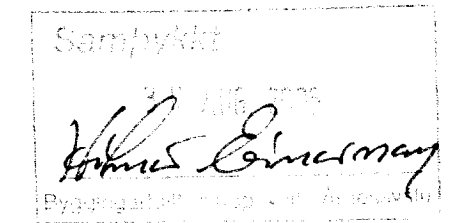

Skýringar:

G	Hæð borgarlands á lóðarmörkum
L	Hæð lands við lóðarmörk
HK	Hæð aðalgólfs, ófrágengið
FGK	Hæð aðalgólfs, frágengið (frágenginn kóti)
Hp	Hæð útífalls - Verönd
NF	Niðurfall
pnf	Þakniðurfall
OP	Opnari gluggi
LR	Loftræsting
BO	Björgunarop
REI 60	Berandi A60 eða B60 veggur
EI 90	A90 eða B90 veggur
EI 60	A60 eða B60 veggur
EI 30	B30 hurð eða veggur
EICS 30	B 30 S (reykþétt og sjálflokandi)
R	Reykskynjari
	Sbr. kröfu byggingarreglugr. gr.nr. 167.1 um reyklosun
HSL	Handslökkvitæki
	Sbr. kröfu byggingarreglugr. gr.nr. 165.1 um handsl.tæki
	Byggingarreitur
△	Bílastæði

Mál eru í sentimetrum, nema annars sé getið.
Ef misræmi eða málvillur finnast á teikningum ber að tilkynna það til arkitekts án tafar.

Breytingar:

Hæðarendi, lóð 39 - Grímsnesi
Sumarbústaður -Litlaland- sunnan undir Selhól
í landi Hæðarenda, Grímsnesi
Landnúmer 191534 - St.gr. 8719-01-46030390

Breyttur aðaluppdráttur, viðbygging

Útlit - Snið AA	M. 1:100 Frumst.: A2
Dags.: 1. ágúst 2005	
Hannað: RI - Teiknað: RI <i>R. Ingólfsson</i> haus-Hæðarendi-0805	
Ragnhildur Ingólfssdóttir, arkitekt kt: 260355-4069	
Tjarnarstig 20, 170 Seltjarnarnesi Sími: 562-6311 Fax: 562-6311 Netfang: ragnhildi@torg.is	Teikn. nr. 02 af 02