

ÚTLIT NORÐUR

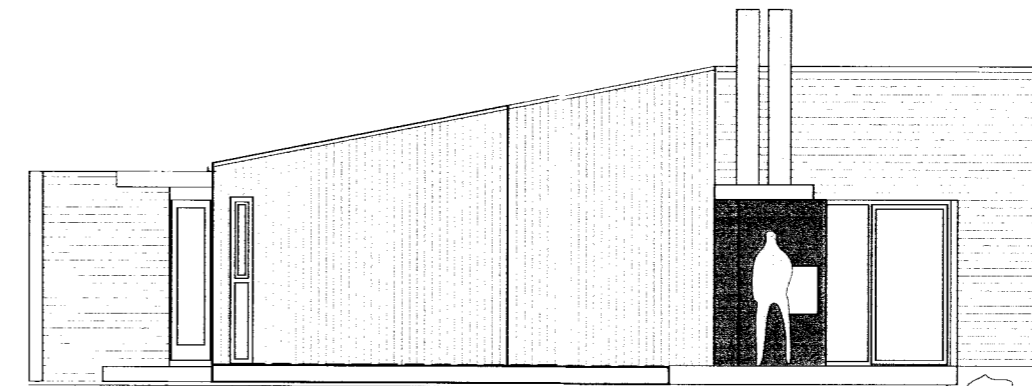

ÚTLIT VESTUR

Samþykkt

08 JULÍ 2006

Stjórnun og útlit, Skemmta Árnassýslu

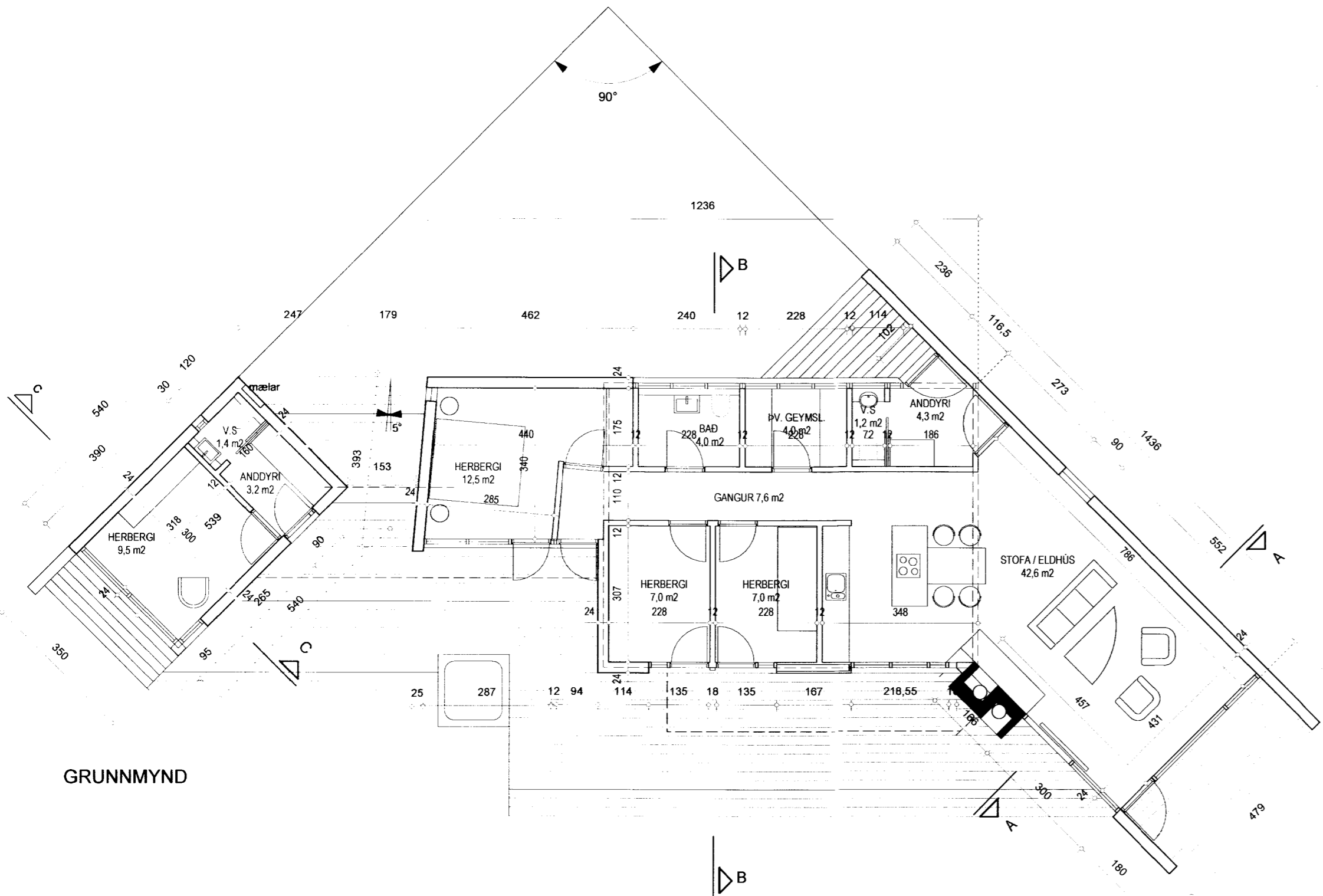

GRUNNMYND

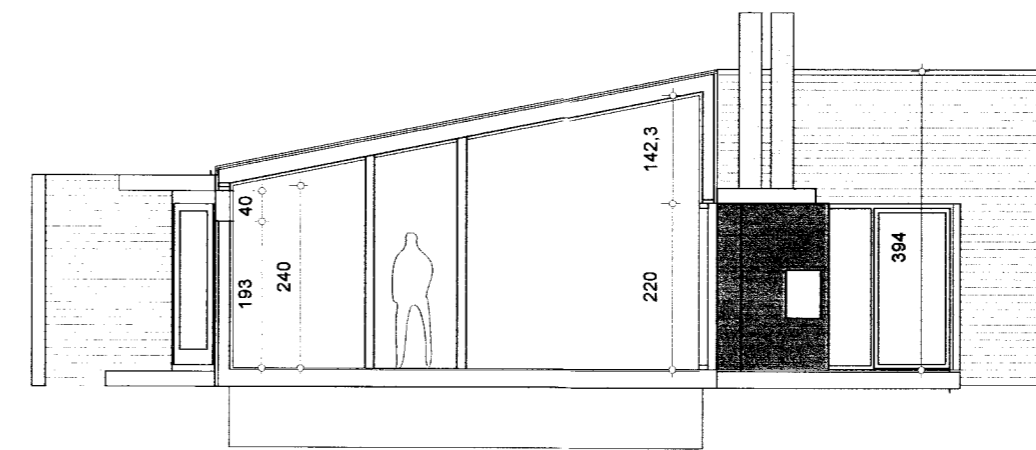

SNEIDING B-B

LÝSING:
 Á lóðinni verður Sumarhús ásamt gestahúsi byggð úr timbri.
 Sökkjar steyptir bvert á hús og á þá koma 50 x 225 mm göfðbitar á langs, cc 400 mm. Gólf einangrað með 200 mm steinull og klætt borðum.
 Útveggir ýmist með lárétrri eða lóðréttri timburklæðningu að utan. Grind útvegga, (50 x 150 mm), öll krossviðsklædd að utan, einangruð með 150 mm steinull, rakaserra, lagnagrind (34 mm), og gífs að innan. U-gildi vegið meðaltal a.m.k. 0,85W/m2C.
 Þak er byggt úr 50 x 225 mm sperrum með borðklæðningu og pappa. Þak einangrað með 200 mm steinull með vindvörn. Neðan á sperrur rakaserra, 28 mm grind og gífs. U-gildi a.m.k. 0,2W/m2C.
 Gluggar og hurðir úr timbri. Allt gler er tvöfalt einangrunargler (K-gler) U-gildi að hámarki 2,0W/m2C.
 Milliveggir eru einangraðir gífsveggir.
 Allar klæðningar að innan í flokki 1
 Sumarhús: 106,4 m² brúttó og 366,0 m³ brúttó
 Gestahús: 18,8 m² brúttó og 59,5 m³ brúttó

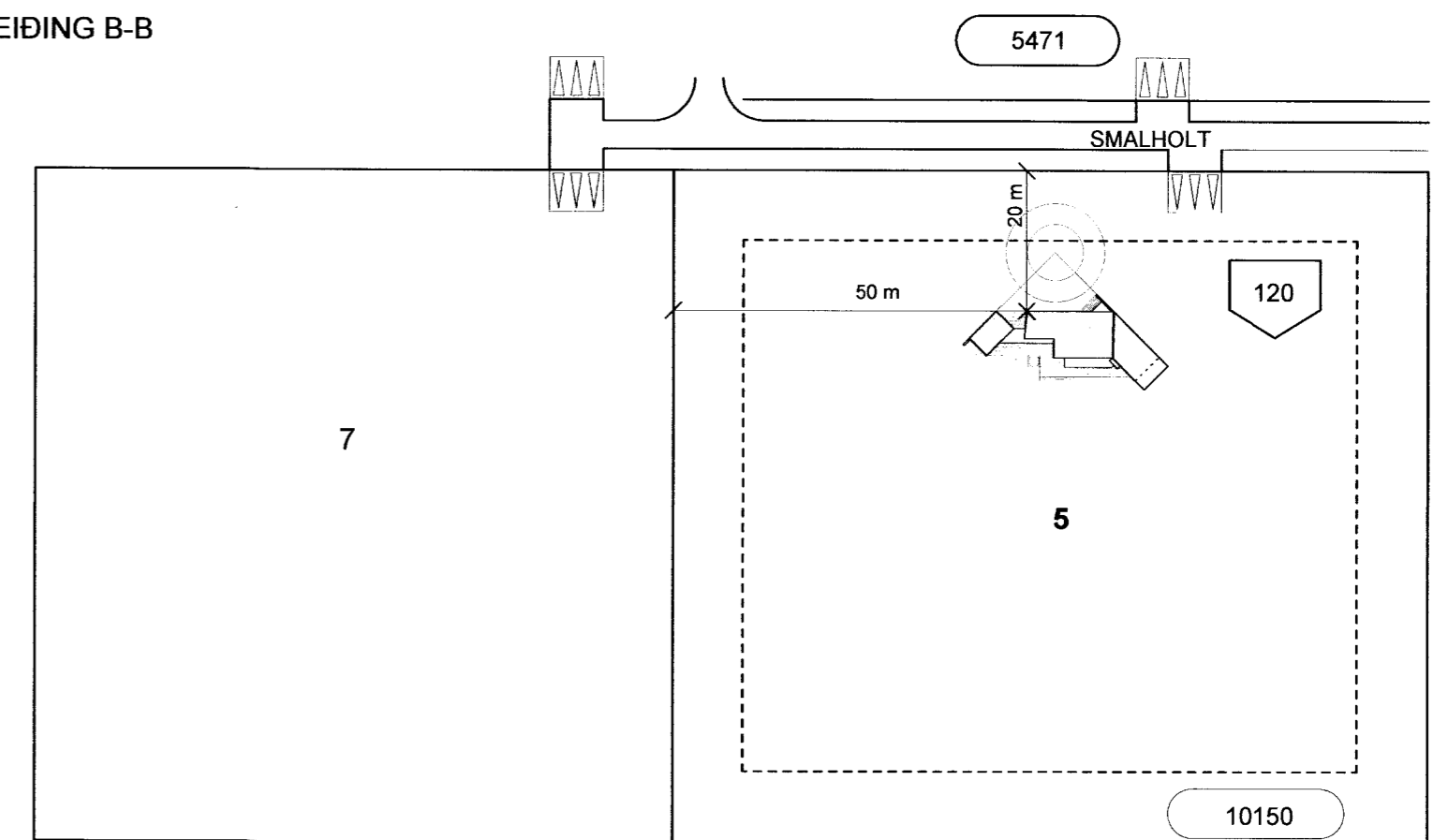

AFSTAÐA 1: 500



ÚTLIT SUÐUR

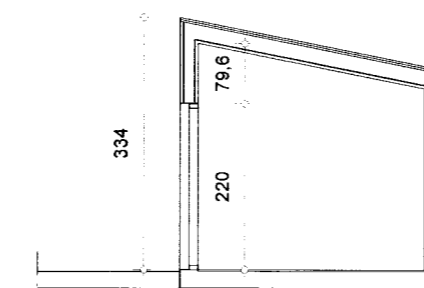

SNEIDING C-C

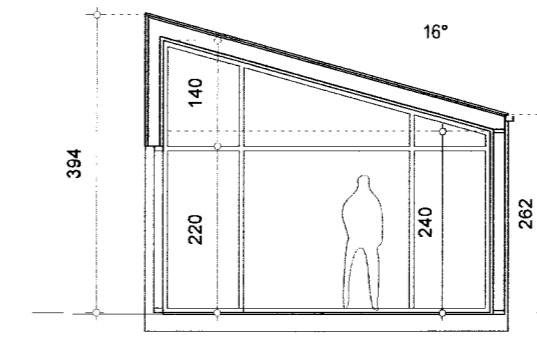

SNEIDING A-A

SUMARHÚS	
SMALAHOLT 5 ÚR LANDI HÆDARENDA GRÍMSNESI	
aðalteikningar	no 01
grunnmynd	kvarði 1:100
breytt	
JÚLÍ. 2006	
teiknistofa	GINGI & GULLI
teiknastofa	tjarnargata 10 gingi@internet.is
arkitektar fai	101 reykjavík
Gunnlaugur Magnússon	
Gunnlaugur Björn Jónsson kt. 110254-3349 sími: 6976984	