

SAMÞYKKT
 03. MARS 2009
Jón Ingi Ingason
 Byggingafræðingur, Amessýslu og Flóahf.

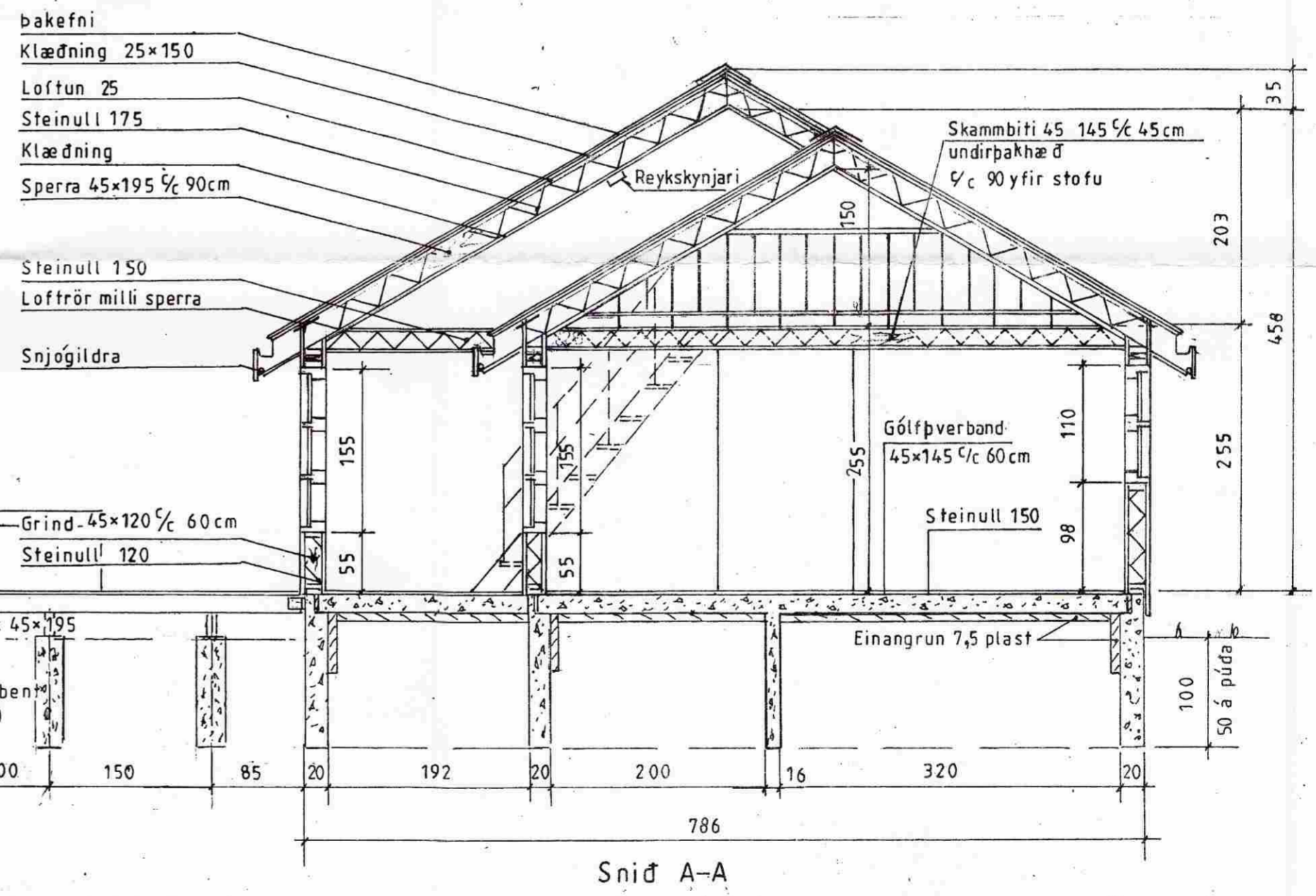
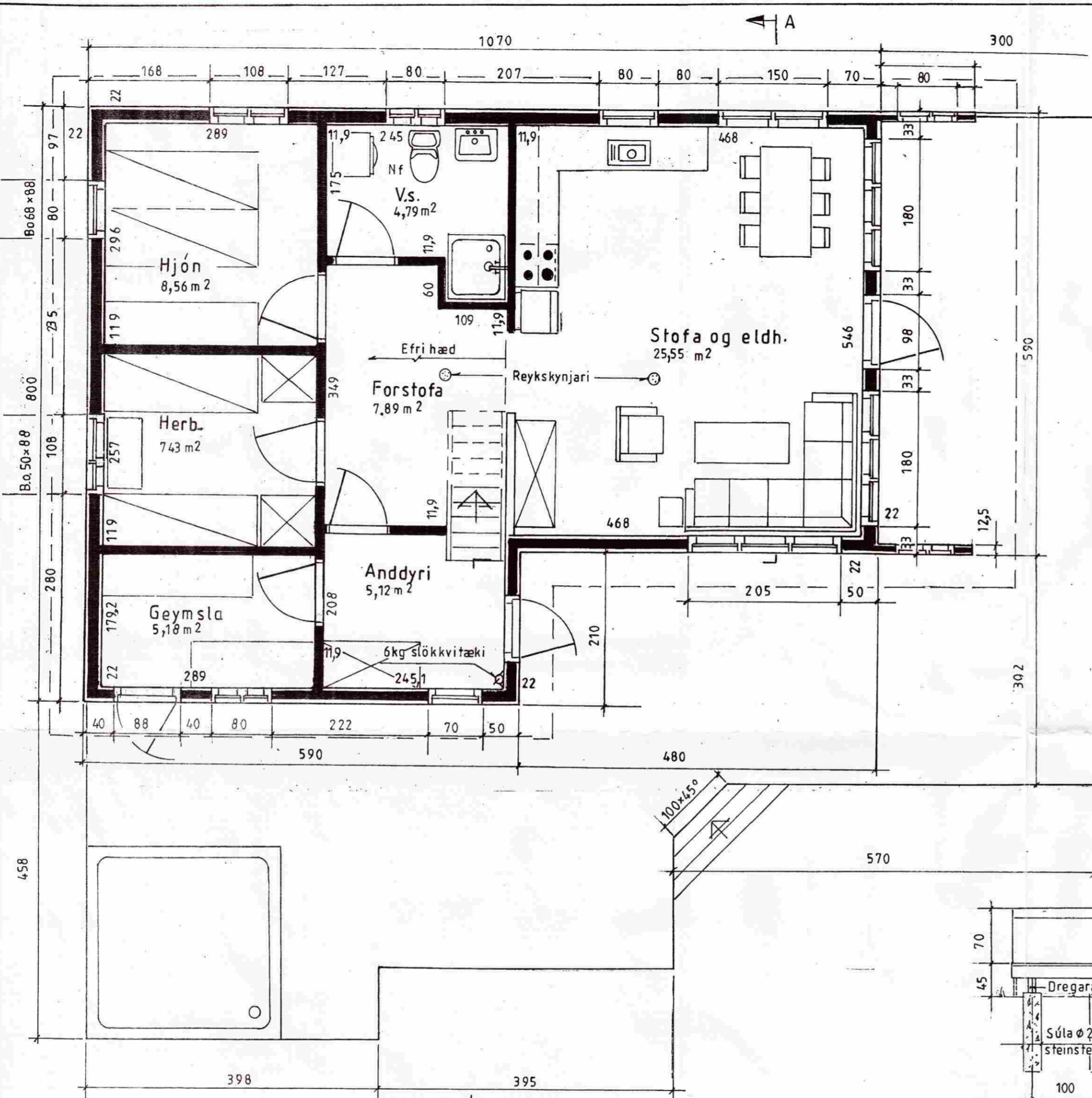

LÝSING:

HÚS BYGGT ÚR TIMBRI

UNDIRSTÖÐUR: Sökkull m/botnplötu, steinsteypa C30-járn bent

VEGGIR: Grind 45x120 5.fl. fura húspurrkað, gæðastaðall T1, grenikrossviður 10mm, 12mm loftrými, vatnsklæðning (val eiganda), einangrun þéttsteinull 120 plastdúkur, raflagnarými 3,5cm, innri veggklæðning (val eiganda).

ÞAK: Sperrur 45x195 fl. fura húspurrkað gæðastaðall T1, panill, klæðning fura 50x150 með 3mm millibili, þéttsteinull 150 með vindpappa, þakpappi, bækfni. Loftun, plaströr 20mm, snjögildrurör.

GLUGGAR: Fura smíðaviður 1. fl. 'B', fúavarið 2 umferðir.

MILLIVEGGIR: Grindur 45 x 70 5. fl. fura húspurrkað, gæðastaðall T1, 10mm klæðning (val eiganda).

SAMSETNING: Öll tengjarn, naglar, skrúfur og boltar skulu vera galvanhúfðað

BRUNAVARNIR: Reykskynjarar og 6kg. slökkvitæki. Klæðningar utanhúss og innvegja skulu vera í brunaflokki 2. Björgunarpöpp á svefnherbergjum og á svefnlofti með stiga af viðurkenndri gerð.

Ath.:	Mkv.: 1 50	Sumarhús í landi, Snæfoksstaða Grímsness og Grafningshreppi, Árnessýslu lóð nr. 103 b stærð 5000 m ²	TEIKNIVANGUR
	Dags. okt '08	Eigandi: Jón Ingi Ingason kt. 050753-5579	<i>Jón Ingi Ingason</i> 270733-2559
	Nr. 245-02	Grunnmynd og snið 75,52 m ²	Ádalmynd <i>Jón Ingi Ingason</i> 201032-4829