

Samþykkt

30 JULÍ 2008

Sigurður Eyjólfsson
Byggingarfulltrúi uppsveita Árnessýslu

Sigurður Eyjólfsson
Byggingarverktæðingur

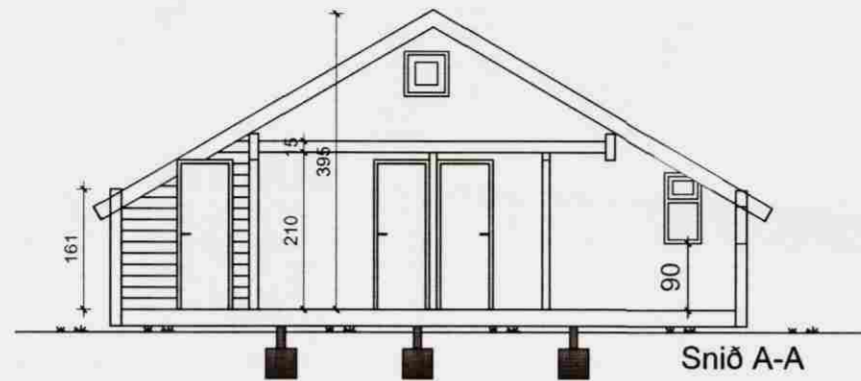

suður

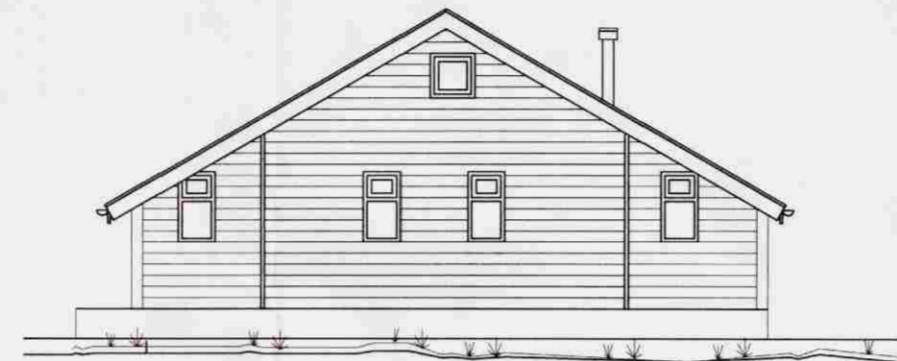

norður

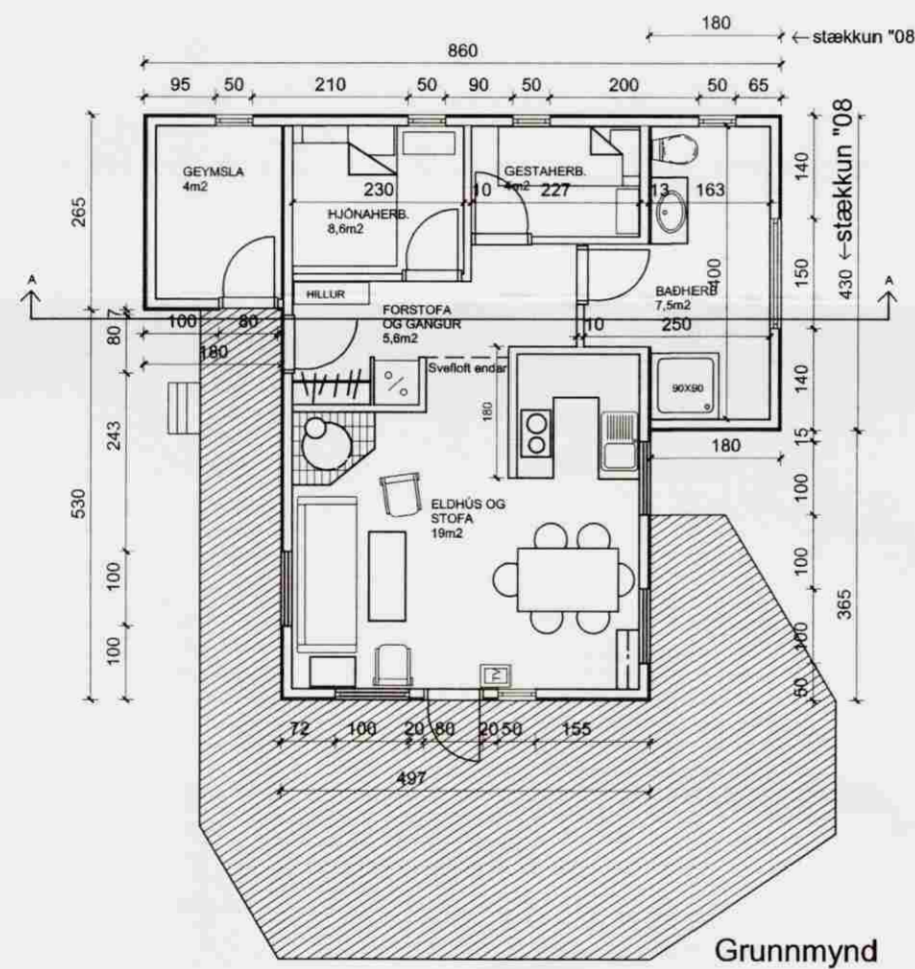

Grunnmynd



Vestur



Austur

Byggingalýsing:

Húsið er úr timbri, byggt á steypum stólpum sem grafir eru niður á fastan grunn, 1-1,5m undir yfirborði.

Langbitar í gólfi eru 3 stk úr tvöföldum 50x225mm plönkum. Burðargildi í gólfi og veggjum er 50x125mm og í þaki 50x150mm.

Undir gólfinu eru tjörutex með músaneti fyrir neðan. Gólfklæðning er úr rakaþolnum spónaplötum með nót.

Utan á veggjagrind er klætt með 12 mm vatnspolnum krossviði. Ysta klæðning er trépanell. Þak er klætt búrújárni.

Einangrun í veggjum, gólfi og þaki er 125 mm steinullareinangrun. Innan við einangrun er allsstaðar rakavarnalag úr þolplasti.

Dags. Breyting. Teikn. Útgáfa.

Skipasund 32, Grímsnesi
Lóð nr.20
Fristundahús "Hulduhólar",
stækkun "08
Aðaltekning

Viðbygging, grunnmynd, snið
og útlit

Hönnuður:
Sigurður Eyjólfsson

Kl.: 090646-4869

Verk. nr.	02	Mkv. í A2	1:100
Teikn.	GP	Dags.	03.07.2008
Teikn. nr.		Útgáfa.	

A 01