

SAMÞYKKT
 09 JUNÍ 2010
Gísli Gunnarsson
 Byggingartíðni uppv. Ámessyslu og Flóah.

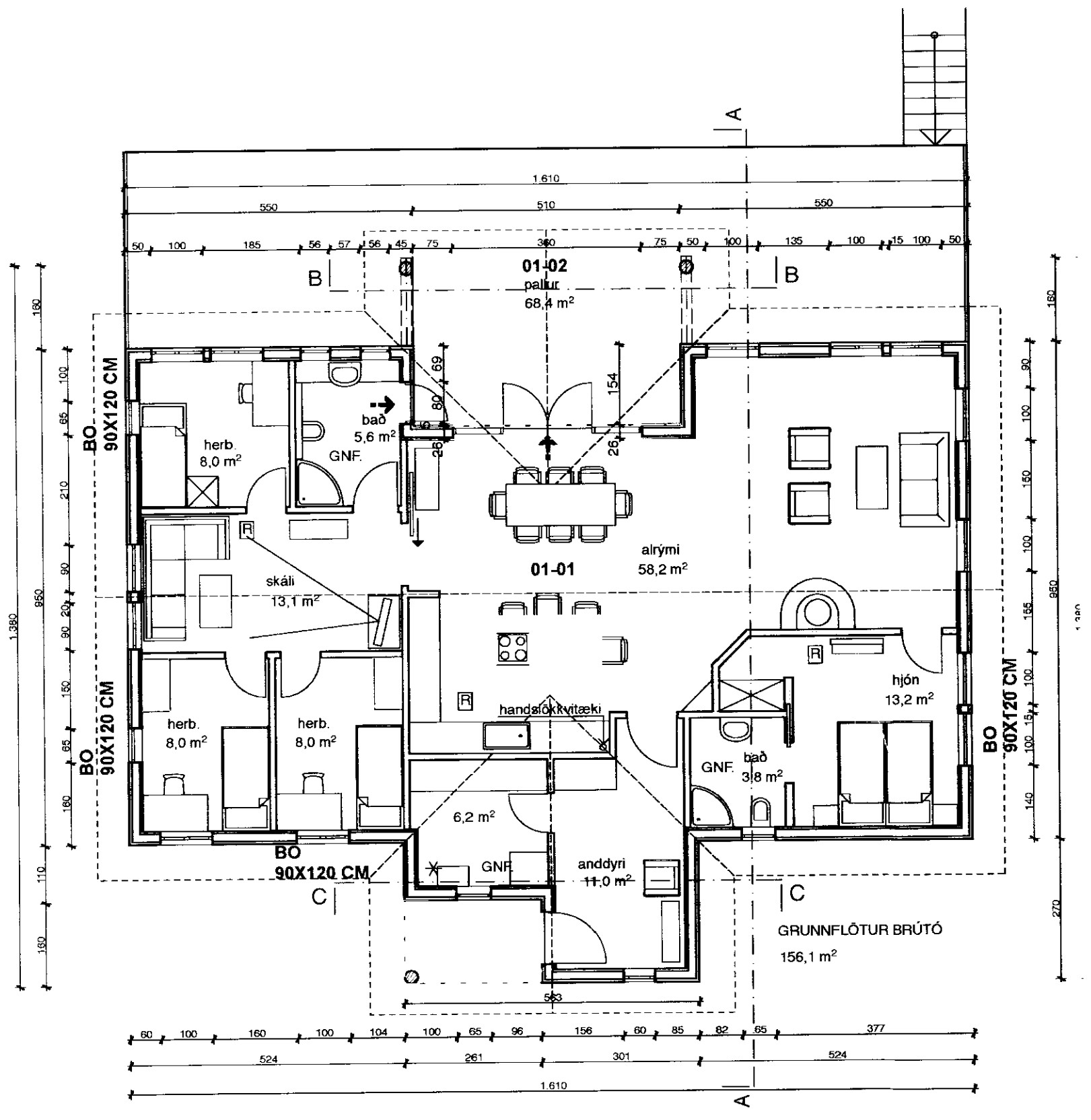

1. Grunnmynd 1:100

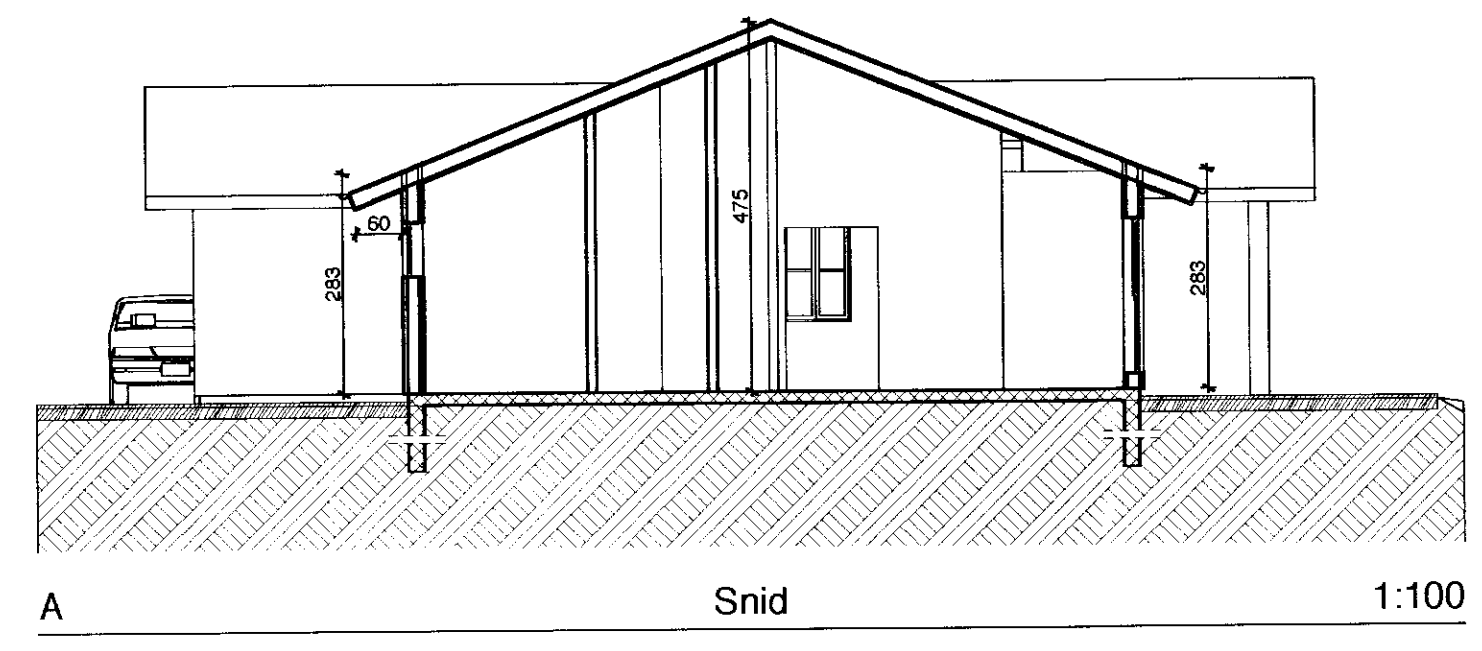

A Snid 1:100

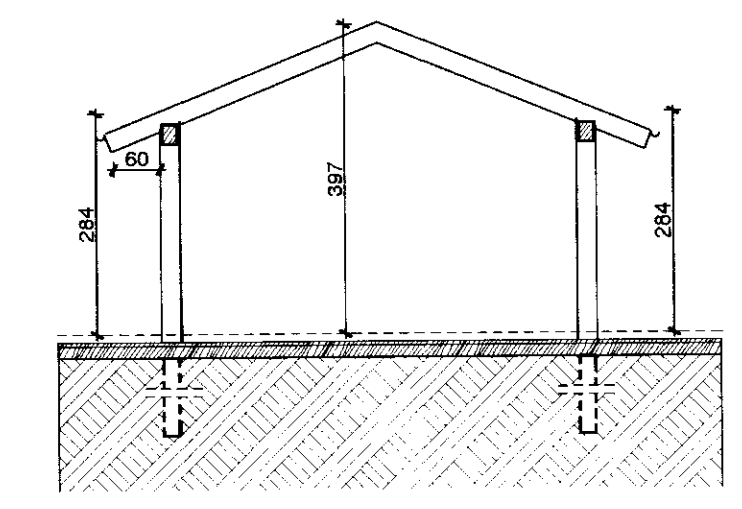

B Snid 1:100

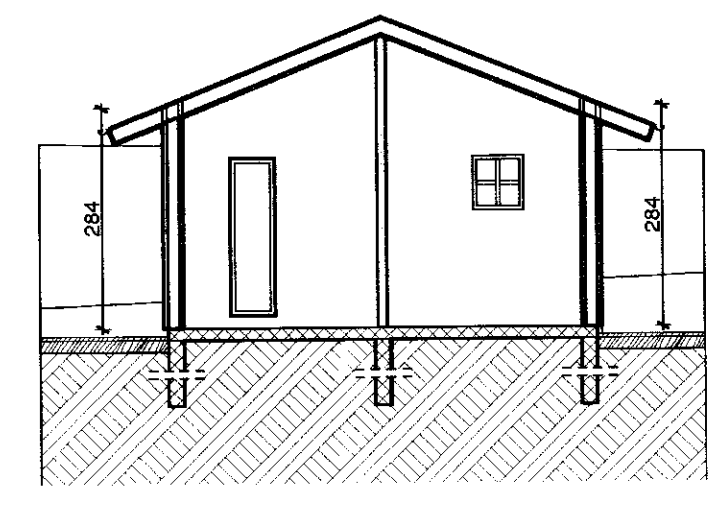

C Snid 1:100

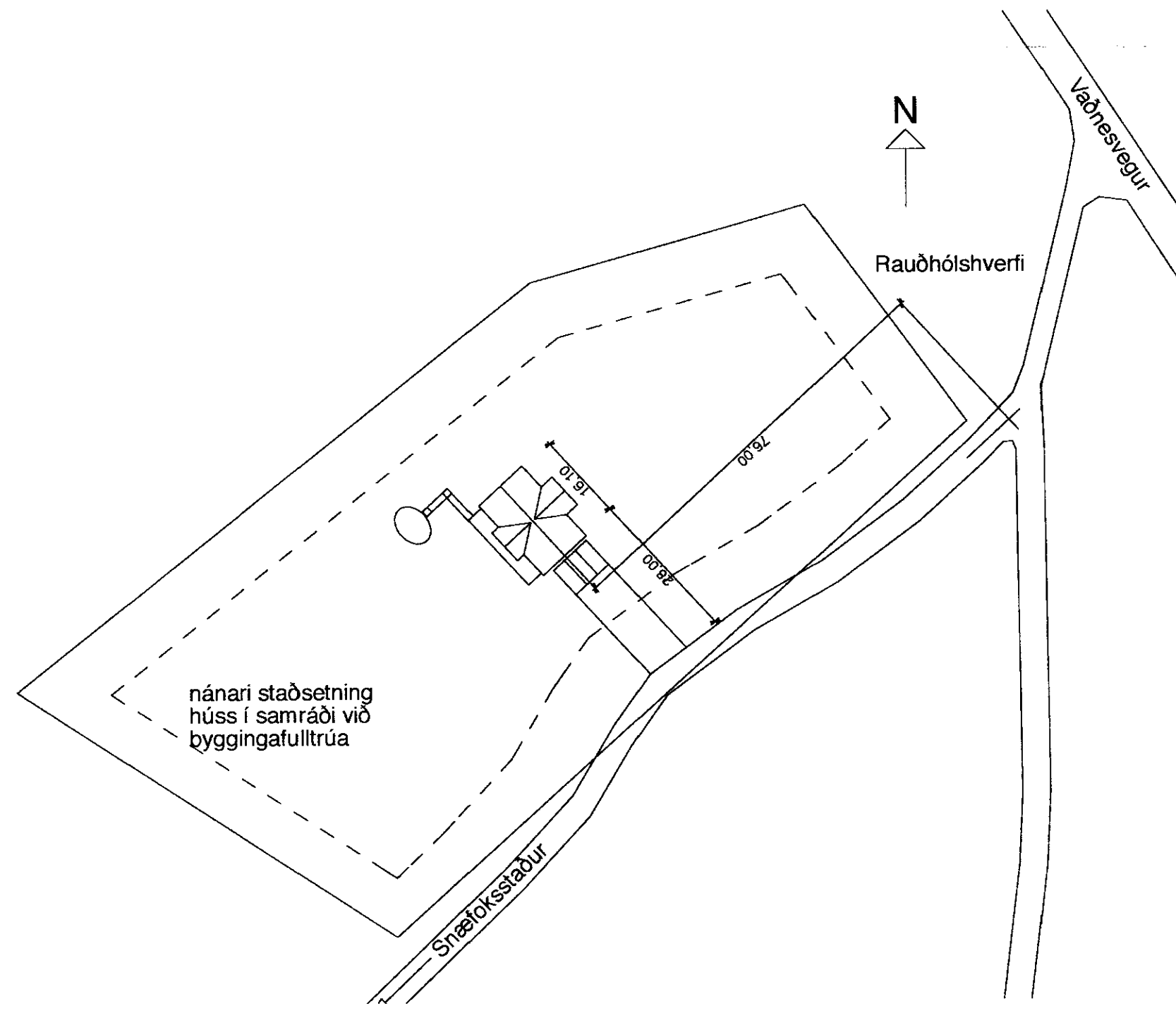

1:1000 Afstöðumynd

Byggingarlýsing:

Sökklar og gólf eru staðsteypt, undir plötu er 3" plasteinangrun og 2" innan á sökklum 50 cm niður, Útveggir eru byggðir úr timbur grínd 2" x 5" klæddir að utan með lóðréttu timbur vatnslæðningu bandsagaðri " einn á tveimur, Burðarvirki þaks er límrésbiti í mæni .sjá teikn. tækni fræðings. Sperrur eru 2" x 9" þak er klætt með báraðri málmklæðningu . Einangrun í þaki 8" steinull og útveggjum 2" x5"steinull . Hiti er í gólf. Neyslulagnir eru í rör í rör kerfi Reykskynjarar á völdum stöðum. Slökkvitæki í eldhúsi

TEIKNISTOFAN **KVARDI**
 Verkefni **Lóð nr. 99 Rauðhólshverfi í landi Snæfoksstaða Grímsnesi**
 Heiti **GRUNNMYND, SKURÐMYND AFSTÖÐUMYND**

kvardi	1:100, 1:1000	verk. nr
dags.	22. júní 2010.	dags br.
hönnun	G. G.	teikn. nr
teikn	G. G.	A-1

Hringbraut 17 220 Hafnarfirdi
 s. 555-2020 FAX 555-2021
 Gísli G. Gunnarsson BFI kt. 020649-2409
 kvardi@kvardi.is
Gísli Gunnarsson