



Samþykkt
 26 JUNI 2007
Hilmar Einarsson
 Byggingarfulltrúi úppisvarta Amessvölu

Almennar skýringar:

Efni og gerð:
 Húsið er innflutt norskt einingarhús.
 Húsið stendur á steypum sökkli. Veggir, gólf og þak eru úr timbri. Þakið er borðaklætt og þar ofan á kemur þaksteinamyndstruð klæðning. Veggir eru klæddir að utan með timburklæðningu. Handslökkvitæki staðsetjst í samráði við slökkviliðsstjóra.

Annað:

Einstakir byggingahlutar skulu uppfylla eftirfarandi U-gildi:
 Byggingarhluti W/m² K
 Útveggir 0,40 (150 mm steinull)
 Þak 0,20 (200 mm þakull)
 Gólf 0,20 (200 mm steinull.)
 Gluggar (k-gler) 2,00 (Tvöfalt k-gler)
 Hurðir 3,00 (35 mm gegnheill viður)

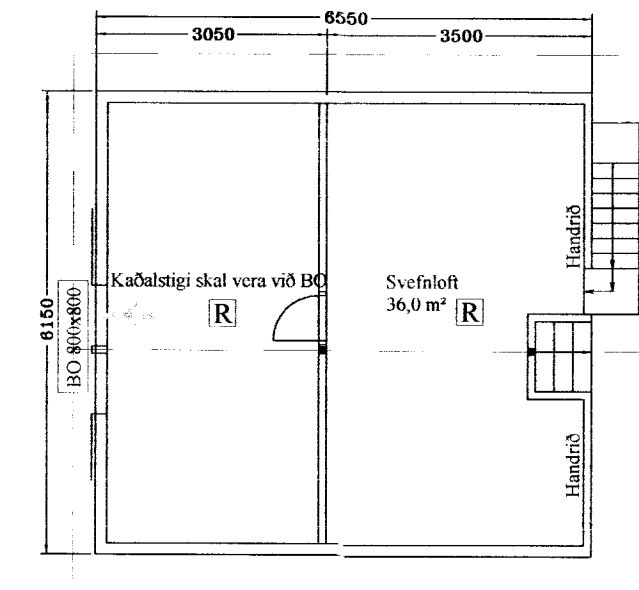
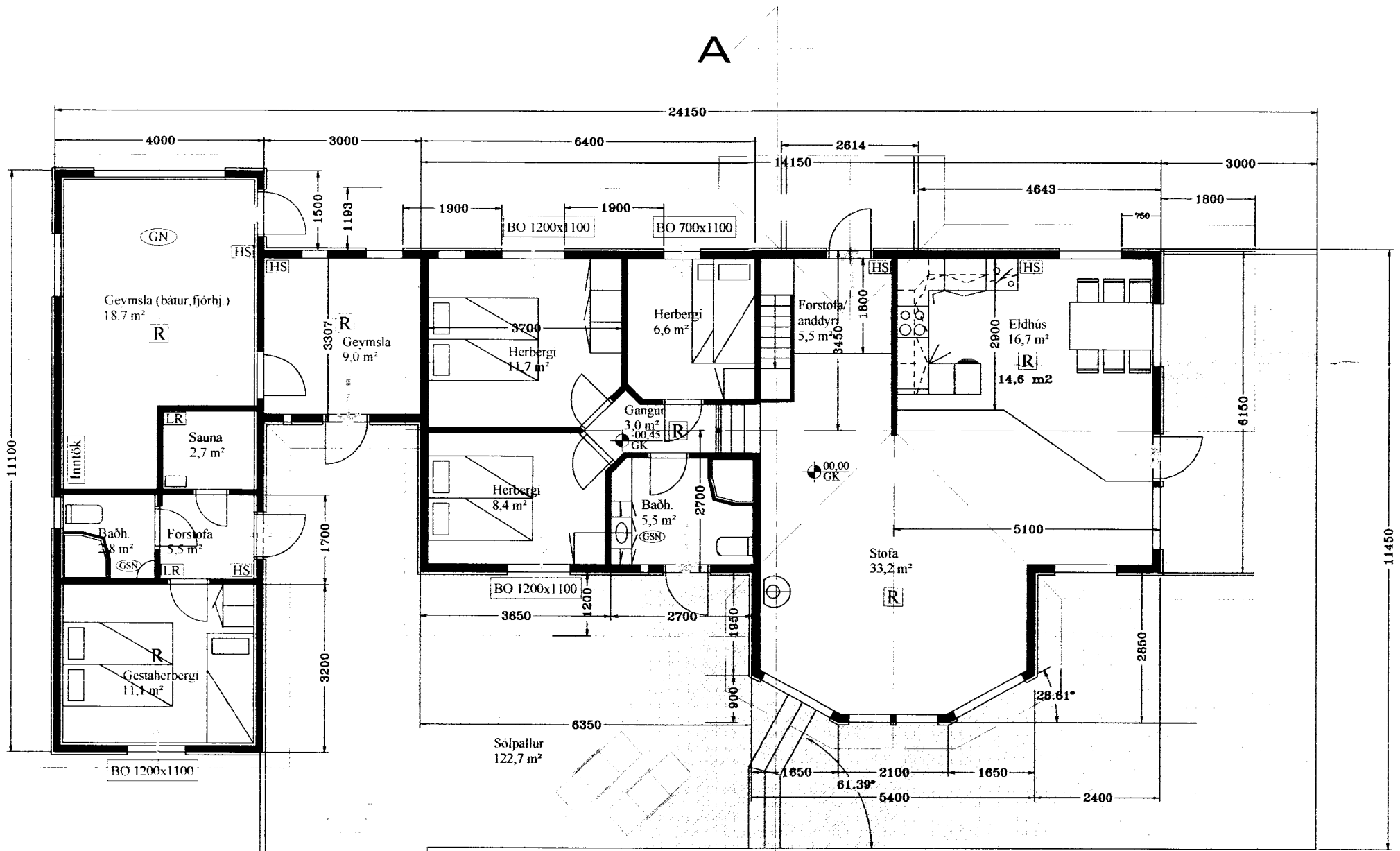

- Útgangur
- Rýmingarleið (stærð gefin á teikningu)
- [R] Reykskynjari
- [HS] Handslökkvitæki
- [GSN] Gegnumstreymisniðurfall
- 00,00 FG Gólfkóti í m á frágengið gólf
- [GN] Gólfniðurfall
- [Inntök] Inntak fyrir hitaveitu, vatnsveitu, rafmagnsveitu og síma.

Öll mál eru í mm, nema annað sé tekið fram

Br. nr.	Dags.	Al.	Breyting
(A)			
(B)			
(C)			
(D)			
(E)			

Stapi 8, við Úlfjótuvatn
 Grímsnes- og grafningshreppur

Teikn nr:
100

Aðalteikningar
 Grunnmynd, svefnloft

Frumstærð:
A2

Dags: 04.06.2007 Skv: 1:100 Hann: -
 Samp: 20162-3099 V.nr: 07 092 Teikn: AI

VGS
 VERKFRÆÐISTOFA
 GUÐJÓNS P. SIGFÚSSONAR EHF.
 AUSTURVEGI 42, 2.HÆÐ,
 800 SELFOSSI
 S: 482 2805, F: 482 3818
 NETFANG: VGS@VGS.IS