

Samþykkt

26 JUNI 2007
Hilmar Einarsson
 Byggingarfulltrúi að nafni Arnarssýslu

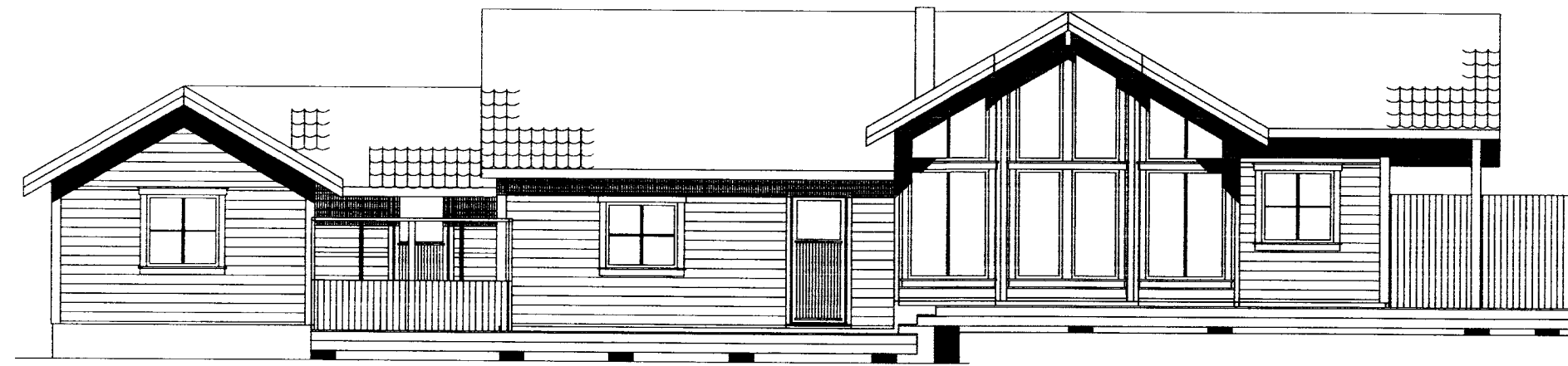

ÚTLIT VESTUR

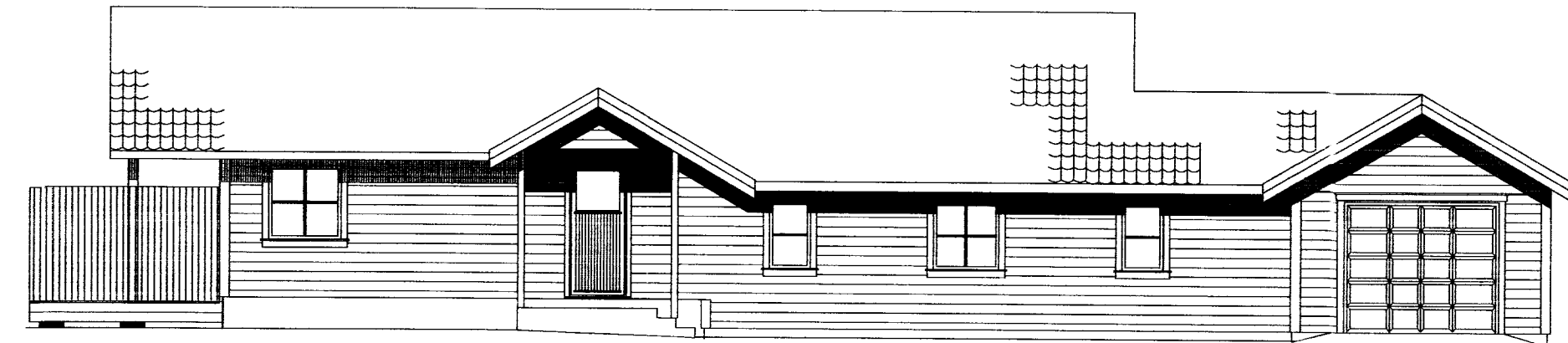

ÚTLIT AUSTUR

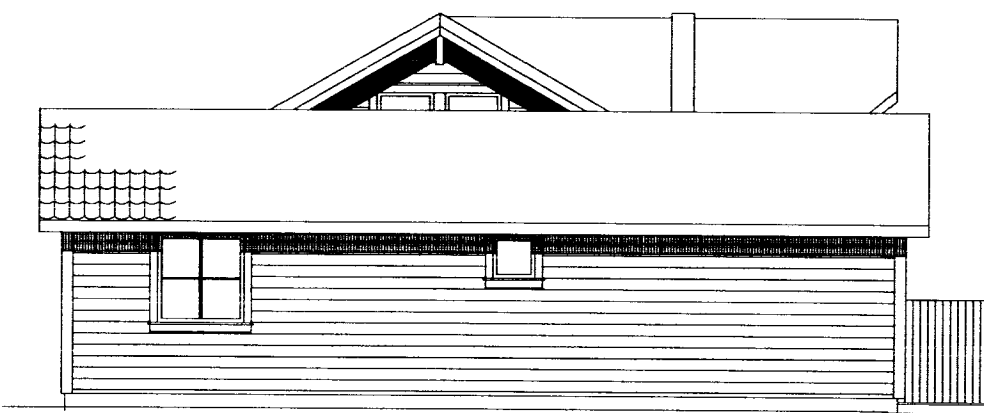

ÚTLIT NORÐUR

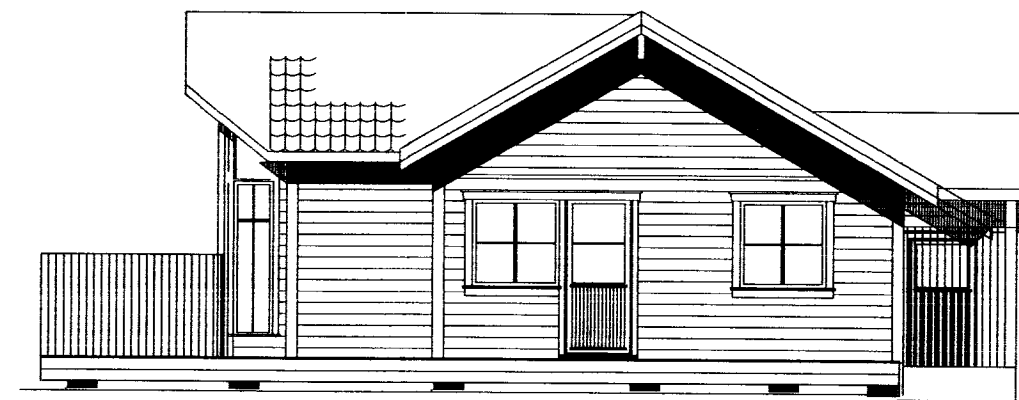

ÚTLIT SUÐUR

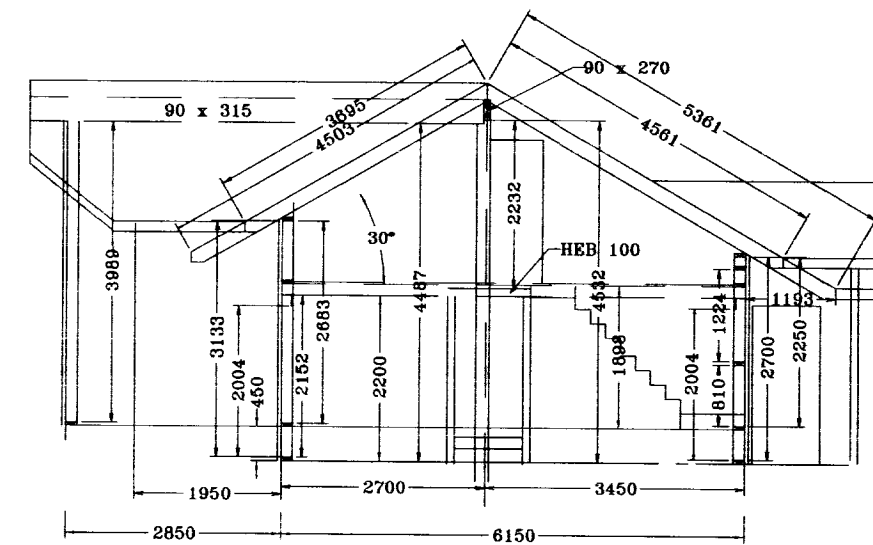

SNIÐ A-A
 MKV 1:100

Almennar skýringar:

Efni og gerð:
 Húsið er innflutt norskt einingarhús.
 Húsið stendur á steypum sökkli. Veggir, gólf og þak eru úr timbri. Þakið er borðaklætt og þar ofan á kemur þaksteinamynduð klæðning. Veggir eru klæddir að utan með timburklæðningu. Handslökkvitæki staðsetjst í samráði við slökkviliðsstjóra.

Annað:

Einstakir byggingahlutar skulu uppfylla eftirfarandi U-gildi:

Byggingarluti	W/m² K
Útveggir	0,40 (150 mm steinull)
Þak	0,20 (200 mm þakull)
Gólf	0,20 (200 mm steinull)
Gluggar (k-gler)	2,00 (Tvöfalt k-gler)
Hurðir	3,00 (35 mm gegnheill víður)

- Útgangur
- Rýmingarleið (stærð gefin á teikningu)
- Reykskjnjari
- Handslökkvitæki
- Gegnumstreymisniðurfall
- Gólfkóti í m á frágengið gólf
- Gólfniðurfall
- Inntak fyrir hitaveitu, vatnsveitu, rafmagnsveitu og síma.

Öll mál eru í mm, nema annað sé tekið fram

Br. nr.	Dags.	Af.	Breyting
(A)			
(B)			
(C)			
(D)			
(E)			

Stapi 8, við Úlfjótuvatn
 Grímsnes- og grafningshreppur

Teikn nr:
101

Aðalteikningar
 Útlit og snið

Frumstærð:
A2

Dags: 04.06.2007	Mkv: 1:100	Flann: -
Samþ: 02062-3099	V.nr: 07 092	Teikn: AI

VGS
 VERKFRÆÐISTOFA
 GUÐJÓNS P. SIGFÚSSONAR EHF.
 AUSTURVEGI 42, 2.HÆÐ,
 800 SELFOSSI
 S: 482 2805, F: 482 3818
 NETFANG: VGS@VGS.IS